ידיעות אחרונות

העורך לשעבר:	יו"ר ההנהלה הראשון:	העורך האחראי הראשון:	העורך האחראי:	העורך:					
ד"ר ח. רוזנבלום ז"ל	יהודה מוזס ז"ל	נח מוזס ז"ל	ארנון מוזס	משה ורדי	דפוס גלעד רח' מוזס 2, תל־אביב	Yedioth Ahronoth ידיעות אחרונות	יום ג', כ' בתמוז, תשנ"ה 18.7.1995 גליון מס' 19827	2.50 ש"ח (כולל מע"מ)	2.15 ש"ח (באילת)

המלך חוסיין לרבין: בוא נעזור יחד לפליטי בוסניה

השניים סיכמו עקרונית על שיתוף־פעולה בסיוע הומניטרי, אולם רבין דחה את ההצעה לשגר חיילים לכוח האו"ם

– מאת גבי ברון, כתבנו בכנסת –

ראש־הממשלה יצחק רבין והמלך חוסיין הס־כימו עקרונית על שי־תוף־פעולה ישראלי־ירדני בהגשת סיוע הו־מניטרי לפליטים המו־סלמים בבוסניה.

את היוזמה לסייע במ־שותף לפליטים הסובלים העלה המלך חוסיין, בשי־

(סוף בעמוד 19)

ערפאת לתומכיו: חכו לי בג'נין

מאת שמעון שיפר

כוח ראשון של המ־שטרה הפלשתינית אמור לקבל לידיו את העיר ג'נין בתוך כש־לושה שבועות.

יו"ר הרשות הפלשתי־

(סוף בעמוד 19)

אושר צירוף ברק וביילין לממשלה

עמוד 7

אלפי בני־נוער "כבשו" אתמול את ערד והשתתפו בפתיחת הפסטיבל השנתי. (ראה עמ' 10). (תצלום: מאיר אזולאי)

נחום ברנע

דם חדש

כאשר ברק עלה לבמה, לקול מחיאות הכפיים הקצובות של חברי מרכז העבו־דה, קרה משהו בשורה הראשונה באולם, שורת השרים. פואד רצה להצטרף אל מוחאי הכפיים, אבל יד שמאל שלו לא הצליחה לפגוש את יד ימין. פניו של פנח לימדו על כאב־בטן נורא, אולי מיגרנה. שחל מעולם לא נראה שותק יותר. אורה תשתדלה מאוד לחייך, עד כאב. ברעם הציץ, ופרש למזנון. אפילו פרס, מאבות המינוי, התכנס אל תוך ענובתו. עם ברק הוא מסתדר; עם רעם מחיאות־הכפיים הוא לא מסתדר.

חברי המרכז, לעומת זאת, קיבלו את ברק בשמחה גדולה. הם ראו את הצטרפותו קודם־כל כמתנה לעצמם, למפלגתם, לכוח־המשיכה שלהם. אם שוחים אלינו, סימן שהספינה לא טו־בעת. צאלים ב' לא קלקלה במאומה את שמח־תם. להיפך: היא נוצלה היטב על ידי ברק, ובעי־קר על ידי רבין, כדי לצבור נקודות בציבור. רבין, בדברי ההספד שנשא על מוטה גור, בחר להזכיר את הקרב הבעייתי על גבעת התחמו־שת. "אילו זה היה קורה היום, היו ממנים ועדת חקירה. למזלנו, או התנהלו המלחמות אחרת."

רבין הציג את השניים בנאום פטרוני. "הגיע פירקו", אמר על ביילין, "הגיעה שעתו." כך מעניקים פרסי־תנחומים בחידוני־טלוויזיה. ביי־לין הגיב בנימה של טרקום: "מפלגת העבודה היא אחד הארגונים היחידים שיכולים להעניק למי שחבר בהם כבר רבע מאה, תחושה שהוא דם חדש."

ביילין הכין נאום נכון, מיזוג של אמירה מדינית משמעותית והצצה אל החברה הישרא־

(סוף בעמוד 10)

תאונת אימונים אתמול בדרום; 9 חיילים נפצעו

– מאת עמיר רפפורט וכתבנו לענייני צבא –

תשעה חיילי צה"ל נפצעו אמש בתאונת אימונים, שאירעה באיזור ירוחם.

שניים נפצעו פצעים בינוניים, ושבעת האחרים נפצעו קל.

התאונה אירעה בשטח אש של צה"ל, במהלך תרגיל במסגרת קורס מ"כים של חיל־רגלים. מתחקיר ראשוני עולה, כי במהלך התרגיל נתקלו החיילים, כולם בני 19, ברימון־נפל שנורה מרנ"ט (רומה רימונים נגד טנקים). ככל הנראה, היה זה רימון שנורה באימון קודם ולא התפוצץ.

נבדקת האפשרות, שאחד החיילים הרים את הרימון מן הקרקע, "שיחק" בו, וכאשר השליך אותו לעבר חבריו

(סוף בעמוד 17)

בג"ץ התיר פונדקאות בישראל

"24 שעות"

תקנות חדשות: גם רמיזה היא הטרדה מינית

עמוד 8

משלחת ש"ס תיפגש היום עם חוסיין

עמוד 7

חופשה חלומית בקפריסין הטורקית
7 לילות B.B כולל טיסה $434
02-251476, 03-5174420, 04-717889

יבוא מפריז
אופנת נשים איכותית
ELLE
המכירה לסיטונאים ולחנויות
שיווק: פ.אל, ת"א קלישר 22, טל. 03-5162286

קלאס דלת
STANLEY
ארונות קיר

Gorilla
מנעול הנה אמריקאי
המנעול החזק והבטוח ביותר לנעילת רכב
שיווק לסוכנויות ביטוח הראל־ 03-202974

18075014

להביט בכיוון נכון, להשקיע ביצוא

8.10% תשואה בקרן אילנות דקל המתמחה במניות יצוא

העתיד גם ביצוא ואתה יכול לקחת בו חלק. קרן אילנות דקל המשקיעה במניות של חברות מוטות יצוא, היא הזדמנות עבורך להצטרף להשקעה ביצוא. הקרן השיגה בחודשים ינואר - יוני 1995 תשואה של 8.10%. מומחי אילנות דיסקונט לשירותך.

אילנות דיסקונט קרנות נאמנות

התוצאות מובילות לאילנות.

אין לראות במודעת זו הצעה לרכישת יחידות בקרן.

תגובות היום

סוף־סוף

באיחור רב, החליט סוף־סוף ראש הממשלה להעמיד את הסורים במקומם. רבין עורר את השאלה היסודית לגבי אמינותו של אסד: מי שאינו עומד בהתחייבותו הנוהלית לכאורה כלפי האמריקנים, מדוע שיעמוד בהתחייבויות עתידיות כלפינו?

הנסיון האמריקני, להמעיט בעומק ובחומרת המשבר בשיחות עם הסורים, מעיד עד כמה חשוב להם להגיע להסכם, ולא חשוב להם באיזו מידה זה על חשבוננו.

משא־ומתן, במיוחד במזרח־התיכון, חייב להיות בדיוק כך. הוא לא היה כך עד עתה, ולא במעט באשמתנו אנו. יש לקוות שדברי ראש הממשלה אתמול מהווים נקודת־מיפנה במירוץ הכפוי והפיכתו למו"מ אמת, דו־סטרי.

סולם תקציבי

חכמי האוצר מצאו סולם לרדת בו מן העץ התקציבי.

כשאי־אפשר לבצע קיצוצים בתקציב, כשגזירות מוגדרות כ„התאבדות פוליטית", וכשעליהם למצוא מיליארדים שחסרים – הרי כדי לסבר את האוזן הציבורית, הם גילו את המירשם המבטיח: הרבה „העמקת גבייה", קצת מיסוי שולי כמו על סיגריות ודלק, ואולי גם אחוז של מע"מ.

כל אלה חסרי משמעות מהבחינה הכלכלית. תקוות ממציאי הסולם החדש אך הלא־מקורי היא להוריד בעזרתו את הממשלה ואת הקואליציה מן העץ התקציבי, וגם להיראות כאילו הם עושים משהו בתחום הכלכלי ולשכנע בכך את הציבור.

אבל במציאות מדובר רק במשיכת הדברים אל מעבר לנובמבר 1996. ואחר־כך? באמת, למי יש עכשיו ראש לעסוק בטווח הארוך?

כן לבדוק

מה באמת מפחיד את ראשי התק"מ, המתנגדים נמרצות לבדיקת חשבונות הבנק של הקיבוצים?

הקיבוצים רוצים, שר החקלאות הקיבוצניק רוצה. בנק ישראל עשוי להסכים – אבל התק"מ מתנגד. שם יודעים ללא בריקה, שלטענות בדבר חיובייתר „אין ידיים ורגליים". מי שטוען כך במאורגן מפחד ממשהו. ממה?

כדאי שבתק"מ יזכרו, שאת חשבון הסדר הקיבוצים נדרש לשלם הציבור. זכותו וחובתו לברר האם החשבון המוגש לפניו לפירעון נכון או מוגזם.

ניתן היה להבין התנגדות של הבנקים לבדיקה כזו. אבל כשההתנגדות באה מצד אלה המייצגים את החייבים, שב„הסדר" אמורים לגלגל חובותיהם לכלל הציבור, הדברים אומרים הרבה יותר מדרשני.

דב גנחובסקי

העולם לא שותק, אבל לא עושה הרבה יותר מזה

ראשי הצבאות של בריטניה, צרפת וארה"ב לא הצליחו להסכים על פעולה התקפית נגד הסרבים • „שום מדינה לא תשלח את חייליה כדי שימותו למען המוסלמים" – התרברב אתמול מנהיג סרביה

ראשי הצבאות של ארה"ב, צרפת ובריטניה נפגשו שלשום בלונדון, אך לא הצליחו להסכים על פעולה כנגד הסרבים.

שר ההגנה הצרפתי, שארל מיון, אמר אתמול כי הדיונים יימשכו במיפגש בין שרי החוץ וההגנה של שלוש המדינות, שיתקיים בסוף השבוע.

„אין פתרונות אלטרנטיביים: או שתהיה נסיגה מבישה של כוחות הקהילה הבינלאומית, או שבעלות הברית יחליטו על פעולה להצלת גוראז'דה וסראייבו", אמר השר הצרפתי.

אתמול נמשכו בבריסל גם ההתייעצויות הקרחתניות של שרי החוץ של האיחוד האירופאי, יחד עם שר החוץ הרוסי, קוזירב. בינתיים, אין סימנים שארה"ב, בריטניה ורוסיה ייענו לתביעתה של צרפת לשגר כוחות מובחרים למערכות מהירה בסרביה, כדי להגן על המוסלמים.

ובינתיים, הפעיל אתמול הצבא הגרמני רכבת אווירית להעברת כוחות לבוסניה, שיצטרפו לכוחות האו"ם. הגרמנים שולחים 2,000 חיילים, 8 מטוסי תקיפה ו־4 מטוסי ביון. זו הפעם הראשונה לאחר מלחמת העולם השניה שהצבא הגרמני יטול חלק בפעילות מבצעית צבאית, מחוץ לגבולותיה.

הסרבים, מצידם, מלגלגלים על תגובת העולם ובטוחים שלא צפויה מיתקפה. „אף מדינה לא תשלח את חייליה לבוסניה, כדי שימותו למען המוסלמים", אמר מנהיג סרביה רדובאן קאראג'יץ' בראיון לעיתון האיטלקי, „לה רפובליקה". המנהיג הסרבי התחמק מן השאלה על טיהור אתני, המתבצע בבוסנים. הוא אמר, כי המוסלמים יכולים להישאר בבתיהם, „אבל אנו יודעים, שסרבים ומוסלמים אינם רוצים לחיות זה לצד זה".

ישראל תומר (גרמניה), יוסי בר (רומא) והסוכנויות

עדות מן התופת: „נשים הרות נאנסו, ילדים נרצחו, לאחרים חתכו אוזניים"

עדויות ראשונות ומזעזעות הגיעו אתמול למערב מחיילי או"ם, שהוצבו במובלעות המוסלמים בסרביה. „עונת הצייד נפתחה", תיאר חייל הולנדי את שראו עיניו, „הסרבים מתעללים בשבויים, מוציאים להורג בלי משפט, מבצעים מעשי אונס מחרידים – ומגרשים אנשים מבתיהם בטרנספר המוני" • המטרה: מדינה בלי מוסלמים

– מאת כתבי סוכנויות הידיעות –

„עונת הצייד נפתחה" – במילים אלו סיכם חייל הולנדי מכוח האו"ם את שראו עיניו במובלעת המוסלמית סרברניצה.

המובלעת – אחת משלוש מובלעות בוסניות – נפלה לידי כוחות סרביה עוד בסוף השבוע שעבר, אולם רק כעת הגיעו למערב העדויות על מעשיהם המזוויעים של הסרבים. היעד הבא של הסרבים, בדרך לטיהור בוסניה ממוסלמים, הוא כיבוש שתי המובלעות הנוספות: ז'פה וגורז'דה.

החייל ההולנדי, שדבריו צוטטו אתמול בעיתון „אלחמיין דאגבלאד", סיפר: „הסרבים מתעללים בשבויים, מוציאים להורג בלי משפט את הגברים, מבצעים מעשי אונס אכזריים בנשים, מפציצים אוכלוסיה אזרחית – ומגרשים אנשים מבתיהם במשאיות. ההתעללות היא לא רק בגברים, שהשתייכו כביכול לכוחות הממשלה הבוסנית, אלא גם בנשים, כולל אף נשים הרות, וירי בילדים ובזקנים. יש שנורו ומתו, יש שנפצעו. לאחרים חתכו את האוזניים".

לפי עדויות של חיילים אחרים, 20,000 אלף אזרחים, בעיקר נשים, ילדים וזקנים, גורשו בטרנספר המוני מסרברניצה. מספר לא ידוע של גברים נגררו למעצר במחנות ריכוז מאולתרים. לא ידוע מה עלה בגורלם.

החיילים ההולנדיים, שהיו אמורים להגן על המוסלמים בסרברניצה, קיבלו הבטחה מהסרבים לאפשר להם לעזוב את המקום, עם הנשק ועם כל הציוד הצבאי שברשותם. חלקם ישובו כבר השבוע להולנד.

שר החוץ הצרפתי האשים אתמול את החיילים ההולנדיים, שלא הגנו כראוי על המוסלמים ואיפשרו את גירושם ההמוני. ראש ממשלת הולנד דחה את ההאשמות בתקיפות. „אני דוחה את הרמזים כאילו החיילים ההולנדיים אשמים בנפילת המובלעת", אמר.

ובינתיים, הסרבים מהדקים את טבעת המצור מסביב למובלעת ההררית הזעירה ז'פה. החיילים הבוסנים, שהתחמשו בנשקם של אנשי האו"ם, מצליחים בינתיים למנוע את נפילת המובלעת.

הסרבים התקרבו אתמול למרחק של קילומטר מהמובלעת. הם הקיפו אחת מנקודות התצפית של החיילים האוקראינים מהאו"ם – הטמינו מוקשים סביבה. האוקראינים הפכו למעשה לבני־ערובה. שלשום חגו מטוסי נאט"ו מעל האיזור, אבל לא ביצעו תקיפות מן האוויר נגד מטרות צבאיות סרביות.

אירגון „רופאים ללא גבולות" ניסה אתמול לפנות את הפצועים שנותרו במובלעת המוסלמית, אך הסרבים – שאישרו את מעבר השיירה – ירו לעברה, והיא נאלצה לשוב כלעומת שבאה.

חייל בוסני, שלר ארס, שהצליח לחמוק דרך הקווים של הסרבים, תיאר את המתרחש במובלעת: „מעולם לא חשבנו להיכנע. רק המטורפים, או אלה שהיו פצועים או תשושים מכדי להמשיך נכנעו. רבים התאבדו בעזרת רימון, אף ירו בעצמם, כדי לא ליפול חיים בידי הסרבים".

החלשים מתים לבד

סבר פלוצקר

לא צריך להיות איש צבא דגול כדי לחזות מה יקרה בקרוב בבוסניה. די להסתכל על צבעי המפה. די להסתכל על סידורי הכוחות. די להסתכל על שתיקת העולם.

בקרוב מאוד יכבוש הצבא הסרבי של בוסניה את גורזידה, כפי שכבש את סרברניצה. העיר תיפול במיתקפת בזק קצרה. חיילי האו"ם יברחו אל בין השיחים. הכובשים יעשו במקום סדר אתני. רבבות פליטים מוסלמים יגורשו מבתיהם, יובאו למיסדרי זיהוי בכיכר העיר, יועמסו על משאיות בצבעי הסוואה, ויוסעו לעבר השדות והחורשות. נשים צעירות יאנסו. גברים צעירים יוכו. יתעללו בהם. יהרגו בהם. אחר כך ישלחו אותם לעבר הגבול. לכו ברגל, אל אחיכם המוסלמים, יגידו להם החיילים הסרבים. פה אנחנו שומרים על טוהר העדה, יסבירו.

והפליטים ילכו, בשיירות. זקנים רבים ימותו מרעב. הילדים רבים ימותו מצמא. אבל הרוב ינצל, ובאפסית כוחות גמורה יגיע לתחנה הבטוחה הבאה: לעוד עיר בוסנית במצור. שם כבר יחכו להם האנשים הטובים מאירגוני הסיוע והחיילים המתוסכלים מהאו"ם והטלוויזיות של העולם.

ביחד הם יבכו. גם אנחנו נבכה איתם. בכי לח ומיוזע של יולי אוגוסט. ונעבור לתחנה הבאה.

הצבא הסרבי יתקדם ויכבוש את סרייבו. עניין של חודש־חודשיים. שום דבר לא מגן חיום על סרייבו. המוסלמים של בוסניה ניסו להקים צבא הגנה לסרייבו ונכשלו. אין להם נשק (יש עליהם אמברגו כלל־עולמי מגוחך), אין להם כסף, אין להם כוח רצון. הם כבר התעייפו, התייאשו, הובסו. עירם מוקפת מכל עבר.

המחסום היחידי המפריד בין סרייבו לבין הכוחות הסרביים הוא העמדת הפנים. הסרבים מעמידים פנים שבעניין סרייבו אכפת להם מדעת הקהל. האו"ם מעמיד פנים שהוא מסוגל למנוע את הכיבוש. תושבי סרייבו מעמידים פנים שהם מסוגלים להתגונן, או לפחות להחזיק מעמד.

העמדת פנים לא תציל ממוות. סרייבו תיפול. האו"ם ייצא ממנה עוד לפני כן. הטלוויזיות ישארו; הן יתעדו את מצעדי הניצחון של הצבא הסרבי ברחובות העיר. שידור ישיר. פריצה לתוכניות.

(סוף בעמוד 19)

התנצלות

בגלל תקלה במחלקת המודעות של „ידיעות אחרונות", השתרבבה אתמול מודעה לא נאותה לעמודים שהוקדשו לתיאור דרכו האחרונה של רב־אלוף מוטה גור ז"ל. האחראי לכך ננזף, ו„ידיעות אחרונות" מתנצל בפני קוראיו.

לא חסים על נשים, [illegible] על ילדים: פליטים בוסניים שגורשו מבתיהם, אתמול במחנה האו"ם בטוזלה (צילום: איי־אף־פי)

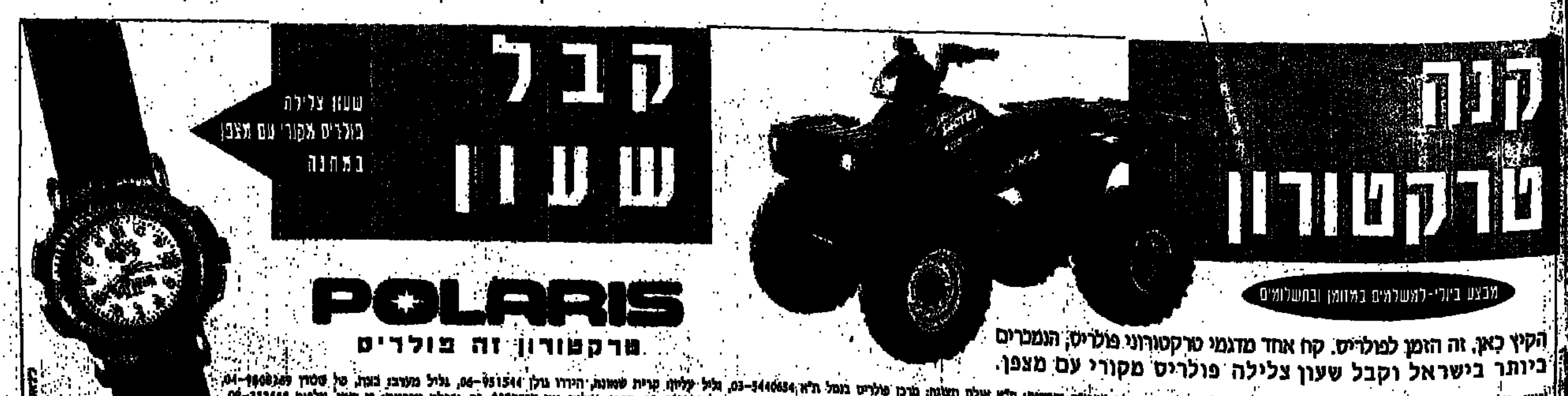

הקיץ כאן, זה הזמן לפולריס. קח אחד מדגמי טרקטורוני פולריס, הנמכרים ביותר בישראל וקבל שעון צלילה פולריס מקורי עם מצפן.

קשיים בשיחות השלום

רבין: איך נאמין לסוריה אם היא מפירה הבטחות עכשיו?

רה"מ אמר, שסוריה נסוגה מהתחייבותה לארה"ב להמשיך בשיחות הקצינים וביקש מהאמריקנים לפעול • סוריה מצידה האשימה את ישראל בקיפאון וכינתה את תחנות ההתראה שישראל מבקשת „תחנות ריגול"

מרוצה חמטת הכללי של צה"ל חזל אתמול בדיונים על תוכנית העבודה הרב־שנתית. בבסיס התוכנית יעמוד ההסדר עם הפלשתינים, אפשרות להסדר עם הסורים והתחממות תשלום עם הירדנים. בתמונה: האלופים מתן וילנאי ושמואל ארד בנוגע מדיונים (צום 77)

– מאת גבי ברון, כתבנו בכנסת –

שלוש פעמים אמר אתמול ראש הממשלה, כי סוריה מפירה התחייבות שנתנה לארה"ב בסרבה להמשיך את מיפגשי הקצינים בוושינגטון.

„אני רואה בעמדתה של סוריה הפרת הסכמה ומבקש מן האמריקנים לפעול", אמר רבין בשלושה פורומים שונים – ועדת החוץ והביטחון, ישיבת סיעת העבודה ובדברו בפני עיתונאים.

„הופתעתי ללמוד שהסורים אינם מקיימים את התחייבותם למר כריסטופר", אמר רבין והסביר: „הוסכם על מהלך בן שלושה שלבים, שתחילתו במיפגש הרמטכ"לים, המשכו בביקור של דניס רוס וסיומו במיפגש המומחים הצבאיים. במקום זאת, הסורים מציעים עתה מיפגש שגרירים, כאשר כל צד יוכל לצרף קציני צבא, אם ירצה בכך. אני לא רואה בזה דבר טכני, אלא סטייה מהסכמה". ראש הממשלה שאל: „אם הסורים לא עומדים בהתחייבות לאמריקנים, מי יערוב כי יעמדו בהבטחות כלפינו?"

לדבריו, אין לו ספק שהסורים נסוגו מהסכמתם בשל דרישת ישראל לתחנות התראה בגולן, שיאוישו בידי ישראלים.

רבין המשיך בנימה ביקורתית בולטת כלפי סוריה: „למרות שלא העלינו עדיין שום תביעות, הם כבר אומרים לאמריקנים, שלא יוכלו לעמוד בחלק מהדרישות שלנו". ראש הממשלה אמר עוד, כי הסורים מבקשים להעתיק את תנאי השלום עם מצרים למו"מ איתם: „אמרנו להם, שלא נעתיק את תנאי חוזה השלום עם מצרים למתכונת הסורית, כי ישנם דברים אחרים הנראים לנו כדרושים בהקשר לחוזה השלום עם סוריה".

למרות דבריו, לא הגדיר רבין את מצב השיחות עם הסורים כ„קיפאון" אלא כ„האטה מסויימת" וציין שישראל תמשיך לקיים מגע עם הממשל האמריקני כדי לבחון כיצד ומתי יימשך המו"מ.

מדברי רבין עלה חשש, שמשבר האמון המוקרם עם הסורים עלול להוביל להסלמת פעילות הטרור מלבנון. „אני מעריך, כי להתפתחויות במו"מ עם הסורים תהיה השפעה גם על גבול לבנון, אך אני מקווה שלא", אמר לחברי ועדת החוץ והביטחון של הכנסת.

סוכנות הידיעות אי־אס־פי מוסרת כי רדיו דמשק הגדיר אתמול את תחנות ההתראה שישראל דורשת להקים בגולן, „תחנות ריגול", והאשים את ישראל בכוונה לחבל בתהליך השלום.

„הישראלים מטילים על סוריה את האחריות לקיפאון במשא־ומתן, משום שהיא מתנגדת להקמת תחנות ריגול על אדמתה", נאמר בדברי פרשנות של רדיו דמשק.

שיחות זכרון: חילוקי דעות עם הפלשתינים

במוקד המחלוקת: חלוקת המים והביטחון • נשיא מצרים הזמין את פרס וערפאת להיפגש מחר באלכסנדריה

מאת שמעון שיפר, רוני שקד וגבי ברון, כתבי „ידיעות אחרונות"

השיחות בין ישראל לפלשתינים בזכרון יעקב נפגשו אתמול ליומם השני תוך חילוקי דעות.

עיקר המחלוקת הוא בנושאי ביטחון ומים. ראשי המשלחת הפלשתינית שיגרו אתמול איגרת לי"אסר ערפאת ודרשו ממנו להתערב וללחוץ על ישראל להגמיש את עמדותיה. באיגרת נכתב, כי הצד הישראלי אינו נושא ונותן אלא מעמיד תנאים.

מקורות פלשתינים אמרו, כי ייתכן שהאיגרת זהלחץ הומנו על־ידי ערפאת ערב פגישתו מחר באלכסנדריה עם שמעון פרס. חוסני מובארק, נשיא מצרים הוא יזום את הפגישה, וירושלים בעצו לזמו־נה כדי להדגיש פעם נוספת את מקומו המרכזי של מצרים בתהליך המדיני. מקורות הקרובים למשא־ומתן מעריכים, כי חילוקי הדעות יחייבו פגישות תכופות יותר בין פרס לערפאת, ואולי גם פגישה בין יצחק רבין לערפאת.

ראש הממשלה אמר אתמול לוועדת החוץ והביטחון, כי „ללא סיכום בנושא המים, לא נחתום על ההסכם עם הרשות הפלשתינית". לדבריו, ישראל תעמוד על כך, שהפלשתינים לא יוכלו לבצע שאיבת יתר של מים בערים, ולסכן את סדירות אספקת המים לישובים היהודים והערבים באזור.

חילוקי דעות מהותיים ישנם גם בנוגע לפריסה מחדש. אש"ף הגיש נייר עבודה למשלחת הישראלית ובו דרישה לפינוי כל הכפרים והעיירות הפלשתיניות עד לערב הבחירות למועצה הפלשתינית.

הורי הכלה אמרו לשעת' יכן'

„באתי לבקש את ידה של ארוסתי מתורית, ולשמחתי הם אמרו לי יכן'. עכשיו אנחנו יכולים לחגוג בגדול". כך סיפר אתמול בעמאן ד"ר נביל שעת', שר התכנון ברשות הפלשתינית.

הוריה של הכלה הצעירה, העובדת באוריינט האוס, מתגוררים בירדן. הרעיון של שעת' יד ביד עם רעייתו לעתיד, רג'א אבו גזאלה, בפתח מלון אינטרקונטיננטל עוררה התקהלות, ועשרות ישראלים ופלשתינים שזיהו את בני־הזוג מחאו כפיים.

סמדר פרי, עמאן

הפלשתינים הוסיפו לתפריט פלאפל

השיחות במלון „גני מוריה" בזכרון יעקב מתנהלות לבקשת הפלשתינים תחת שמירה כבדה של אנשי שב"כ משני הצדדים.

עצבנות הפלשתינים כמעט והביאה אתמול למעצרם של מספר עיתונאים, שהצליחו להסתנן למגרש החנייה של המלון.

במלון עצמו ביקשו הפלשתינים להוסיף לתפריט פלאפל וחומוס וכן לפתוח עבורם את הבריכה בשעות הערב המאוחרות ובשעת בוקר מוקדמת.

יובל פלג

אתם לא מוכנים להתפשר על פחות מבן הזוג האיכותי ביותר וכך גם הלנה.

1 לאקדמאים ולאנשים איכותיים במיוחד
אתם אקדמאים, נאים, מצליחים ומתוחרים. אתם לא מוכנים להתפשר על פחות מבן הזוג האיכותי ביותר וכך גם הלנה. לכן דרך העבודה של הלנה שונה מהמקובל בתחום. הלנה אינה חוסכת במאמצים ובמשאבים, היא יוצאת לחפש עבורכם את בן הזוג בכל מקום אפשרי, בארץ או בחו"ל ונעזרת בצוות מומחים הכולל פסיכולוג, גרפולוג ומשרד חקירות לאימות כל הפרטים והעובדות. להלנה נסיון עשיר של 27 שנה ו־8750 זוגות מאושרים שהתחתנו באמצעותה. להלנה מתקבלים רק 40% מהפונים, כי לא כל אחד מתאים להלנה ובוודאי לא כל אחד מתאים לכם.

2 מיוחד להורים ללא ידיעת הילדים
הורים שרוצים את הטוב ביותר עבור בנם או בתם ימצאו אצל הלנה אוזן קשבת ועזרה ממשית. ההיכרות נעשית באופן דיסקרטי ביותר תוך התחשבות מקסימלית ברגישות הנושא. ילדיכם לא ידעו לעולם כי אתם, ההורים, עומדים מאחורי הפניה אליהם.

3 מיוחד לשומרי מסורת
לאוכלוסיה הדתית מאפיינים ודרישות ייחודיות, השונים לעיתים מאלו של האוכלוסיה החילונית. בין לקוחותינו נמצאים חובשי כיפה ושומרי מסורת רבים מהארץ וגם מאירופה וארה"ב. כולם נהנים כמובן מהטיפול הדיסקרטי של הלנה.

4 מיוחד לגיל הזהב
הצורך בקשר ובאהבה אינו עניין של גיל. להיפך – עם השנים יש צורך עז יותר בחברות אמיתית. לכן פתחה הלנה מחלקה דיסקרטית מיוחדת לגיל הזהב, בה אפשרי למצוא אהבה וחברות גם בגיל מבוגר.

אפשרות לתשלומים באמצעות כרטיס אשראי – ויזה ישראכרט דיינרס
ההיכרות הינה לתקופה בלתי מוגבלת עד החתונה ו/או הסכם ממון או חוזה נישואין.
הלנה
אינטרנשיונל קלאב בע"מ
תל־אביב: 03-5243335 · חיפה: 04-247044 · ירושלים: 02-250597

העבודה אישרה אמש את מינוי השרים החדשים. הבוקר צפוי אישורם בממשלה ובכנסת

ברק: שר הפנים
ביילין: שר הכלכלה

חיבוק של מיניסטרים. ברק וביילין אתמול במרכז מפלגת העבודה (צילום: מיכאל קרמר)

אהוד ברק: "אני מרגיש פה בבית". ביילין: "נכון שב־20 השנים האחרונות לא תמיד מצאתי את עצמי בצד שלך, יצחק רבין, וגם ברגעים אלו, זה לא ממידתך ולא ממידתי להשכיח זאת"

– מאת נחמה דואק, כתבת "ידיעות אחרונות" –

הבוקר יכנס ראש הממשלה, יצחק רבין, ישיבת ממשלה מיוחדת, שבה יבקש את האישור למינוי אהוד ברק לשר הפנים ויוסי ביילין לשר הכלכלה והתכנון. מייד לאחר ישיבת הממשלה יבקש רבין את אישור הכנסת.

אתמול נודע, כי ככל הנראה לא תבקש האופוזיציה להפוך את ההצבעה על המינויים להצבעת אי־אמון, כך שניתן יהיה להשביע את השניים כבר היום בצהריים.

אתמול אישר מרכז מפלגת העבודה, פה אחד, את מינויים לשרים. ברק, בחולצת תכלת פתוחת צווארון וביילין, בחליפה כהה וחולצה ורדרדה, צעדו נרגשים אל אולם הישיבות בבית ברל, כשהם מתקבלים בחיבוקים, בטפיחות־שכם, בנשיקות ובמחיאות כפיים קצובות ונלהבות. השושבין הראשי, ראש הממשלה, היה מלא חיוכים ומחמאות אפילו כלפי יוסי ביילין, שבעבר זכה ממנו לכינוי "פודל". כשנשאל אם הוא שמח על קבלת הפנים החמה לבן־טיפוחיו, אהוד ברק, ענה רבין: "למה לא? תמיד האמנתי בו. האם הוא יורש? במפלגת העבודה אין יורשים, יש נבחרים".

רבין: "האם ברק הוא יורש? במפלגת העבודה אין יורשים. יש נבחרים"

רבין גם הוסיף, כי השמועה כאילו בכוונתו למנות את ברק לשר במשרד הביטחון הינה "עורבא פרח". על האפשרות שימנה לעצמו סגן שר ביטחון חדש במקום מוטה גור ז"ל ענה רבין: "כשיגיע הזמן אדון בכך".

שמעון פרס, פטרונו של ביילין אמר: "ברק וביילין יצליחו, כי הם מצויידים מן הטבע בתכונות הנדרשות. הם לא צריכים ללכת לשום חנות, כדי לקנות את המצרכים הדרושים. העתיד עומד לרשותם, והם עומדים לרשות העתיד".

ראשיתה של ישיבת המרכז יוחדה לדברי פרידה ממוטה גור ז"ל. לאחר מכן נקרא רבין לבקש את אמון המרכז במינויים.

רבין: "מתוספים אלינו שני אנשים מוכשרים ובעלי עבר שונה זה מזה. אתחיל מביילין כי הוא לפני ברק באותיות הא"ב. לא תמיד ראינו את הדברים עין בעין, אבל הגיע פרקו והגיעה שעתו להיות שר בממשלת ישראל. ואהוד ברק – היכרתי אותו לפני שנים בדרכו הצבאית, בחלק הידוע והבלתי ידוע. אדם שסיים את שירותו כרמטכ"ל, כמו משה דיין ז"ל, מוטה גור ז"ל, חיים בר־לב ז"ל ואהוד, ייברך לחיים ארוכים, ואני רואה בצירופו למפלגה ולממשלה תוספת שמוכיחה, כי המפלגה פתוחה גם לאנשים ששירתו את מרבית חייהם בצבא".

ביילין הודה למפלגה, שלאחר רבע מאה שהוא משרת בה עדיין נותנת לו תחושה של דם חדש. הוא פנה לרבין ואמר: "נכון שב־20 השנים האחרונות לא תמיד מצאתי את עצמי בצד שלך במיתרס הפוליטי. וגם ברגעים אלו, זה לא ממידתך ולא ממידתי להשכיח זאת". אחר כך בירך את שמעון פרס, "הטוב שבידידי, על 18 שנים פחות 10 שבועות בהם זכיתי לעבוד במחיצתו יום יום". והורה לאהוד ברק "לא יכולתי לבחור לעצמי בן־זוג יותר מוצלח בערב כזה".

אהוד ברק אמר: "אני מרגיש פה בבית. הרגשה של בית אמיתי. אני מרגיש שאוכל לתרום ככל יכולתי עם מטען ניסיון החיים שאני מביא איתי". הוא גילה לחברי המרכז, כי מה שהביא אותו להחלטה להצטרף לפוליטיקה היתה ההכרה, כי זו הזירה שבה יוכרע עתיד מדינת ישראל. "על הפרק עומדות הכרעות גורליות והאנשים סביב שולחן הממשלה הם אלה שיבנו את הפרופיל של המדינה ועתידה. אני משוכנע שיחד איתכם נדע להניע את העגלה קדימה, לנצח ביום הבחירות, ולשכנע את העם להמשיך את הנהגתה של מפלגת העבודה במבחנים הבאים".

בימים הקרובים ייכנסו השניים למשרדיהם החדשים. אתמול בבוקר זימן אליו רבין את ביילין לשיחה, שבה הודיע לו, לראשונה, על כוונתו למנותו לשר הכלכלה והתכנון. קודם לכן שוחח ראש הממשלה עם השר שמעון שטרית ובישר לו כי ייקח ממנו את תיק הכלכלה, וישאיר בידו את תיק הדתות. אתמול נודע, כי חלקים ממשרד הכלכלה יישארו בידי שמעון שטרית.

עלות שני השרים החדשים: יותר מ־2.5 מיליון שקל

למרות שלא פותחים לכבודם משרד ממשלתי חדש, יעלה מינויים של ביילין וברק לקופה הציבורית יותר מ־2.5 מיליון שקל, עד לבחירות, שיתקיימו בעוד 16 חודש.

בנוסף לשכר השרים וההטבות, יקבלו השניים צוותים של עוזרים אישיים, מכוניות שרד, נהגים, מזכירות ובמקרה הצורך גם מאבטחים.

אילו היה מדובר בהקמת משרדים חדשים, היה המחיר כפול.

גד ליאור

ריטה גור, אלמנתו של מוטה גור ז"ל, משחזרת את הרגע בו גילתה את גופתו

המחשבה הראשונה שעלתה לי היתה: מוטה החזיר לעצמו את כבודו האבוד

"ברגע הראשון לא הבנתי", סיפרה ריטה גור אתמול ב"ערב חדש", "חשבתי שהוא נפל אולי, וראיתי שאני לא אצליח לבד להפוך אותו. קראתי לילדים והם באו וניסו להגיש לו עזרה ראשונה, ואז הם הפכו אותו וראו מה הוא עשה"

● ביום ו' היה לכם כינוס אחרון משפחתי.

כן, יומולדת לנכדה רוני, שמלאו לה באותו יום שמונה.

● ומוטה דיבר?

בירכנו את רוני, כמו שאנחנו בכל יום־הולדת עושים סבב־ברכות. הברכה של מוטה היתה יותר ארוכה מהרגיל, ובברכה הזו הוא מסר לה מסר לחיים, כשהרעיון המרכזי היה שהיא תהיה עצמה. היא באמת ילדה מיוחדת מאוד. שתהיה עצמה, שלא תיתן לאף אחר ללחוץ עליה ולהסיט אותה מדרכה שלה. באותו זמן לא חשבנו שיש משהו מיוחד באורך של הברכה, או בסוג הברכה. אולי, בדיעבד, היה בזה.

● קיבלנו קטע־וידיאו ממאי האחרון. איך היה בימים האחרונים לחייו? בשבועיים האחרונים?

מחודש מאי היתה לו תקופה קשה מאוד. מוטה היה חולה כבר הרבה חודשים, הרבה שנים, אפשר להגיד.

(מראים קטע וידיאו. מוטה מדבר: "זה אצל הכן בראש העין").

הוא היה חולה כבר מספר שנים. הסבל היה סבל סופני של הגוף. אבל, כמו שהוא ידע להתגבר על קשיים אחרים, ככה הוא התמודד עם הקושי הגופני. לפעמים הוא היה אומר: "תראי איך הגוף בוגד בי" – אבל הראש נשאר כמו שהיה.

לפעמים הוא היה אומר: "תראי איך הגוף בוגד בי", אבל הראש נשאר כמו שהיה. על הבגידה של הגוף הוא כעס, אבל זה לא מנע ממנו לעשות את מה שהוא רצה

● כעס על הבגידה?

על הבגידה של הגוף הוא כעס, אבל זה לא מנע ממנו לעשות את מה שרצה. בכל זאת, הוא לא היה ספורטאי גדול – אבל, הוא רצה להמשיך לתפקד ולעשות את כל הדברים שהוא חשב שצריך לעשות אותם, וגם להיות במצב רוח בהתאם ולהיות חם ואוהד. אני חושבת שהוא היה מספיק מוכר מהתקשורת בצד הזה שלו.

● בגינת, בשש בבוקר, הוא היה ברומו? הבנת מה קורה?

ברגע הראשון לא הבנתי. הזעקתי את הילדים. יש לנו עדיין ילדים שגרים איתנו בבית – ואנחנו מאוד שמחים על זה. הם באו, ואני נגעתי במוטה. חשבתי שהוא נפל אולי, וראיתי שאני לא אצליח לבד להפוך אותו. קראתי לילדים והם באו וניסו להגיש לו עזרה ראשונה, ואז הם הפכו אותו וראו מה הוא עשה. אני מוכרחה להגיד, ויכול להיות שלחלק מהציבור יהיה קשה להבין את זה, של המחשבה הראשונה שעבדה לי בראש היתה – "הוא החזיר לעצמו את כבודו האבוד". מכיוון שבתקופה האחרונה, מאז חודש מאי, הגידול – שכל כך מירר את חייו, איתו הוא התמודד בכל כך הרבה גבורה – הגיע לראש. זה היה מצב שאיתו הוא לא יכול היה לחיות יותר.

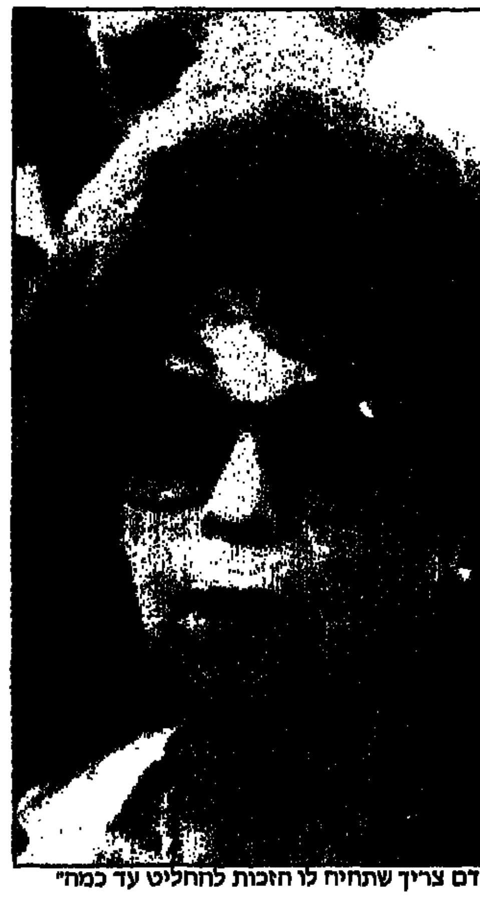
ריטה גור. "אדם צריך שתהיה לו הזכות להחליט עד כמה"

● מבין את עניין הכבוד. מכיר את מוטה – אני רואה אותו לבד עם האקדח וחושב על הבדידות. אם היית יכולה להגיד לו על זה, היום, משהו – מה היית אומרת? אין בך כעס?

הנושא עלה אצלינו בבית, ללא קשר למצבו של מוטה, והרבה שנים לפני זה. אני התקוממתי, במשך שנים רבות, ולא מסיפור אישי, אלא מראייה של הרבה אנשים אחרים וראיית סיבלם. התקוממתי על המצב האבסורדי שנוצר, כשהרפואה נותנת פיתרון להארכת חיי אדם ולא נותנת פיתרון לאיכות חיי אדם. כשמוטה היה שר הבריאות, אני כבר אז דיברתי איתו. אמרתי לו: תקים איזושהי ועדה. כל העולם בורח מאחריות. אי אפשר, סתם ככה, להאריך חיים של אנשים ולתת להם אחר כך לסבול יותר שנים. לצערי הרב, מהוועדה הזו לא יצאה הגאולה, שאני קיוויתי שתצא, אבל מוטה הכיר את דיעותי בנדון. אני חושבת, שהוא ידע מה אני אחשוב על זה. זה שברגעים האלה אדם נמצא לבד לבד, זה באמת נורא, כי הוא היה מוקף כל כך הרבה חום ואהבה. הוא היה בעת האחרונה מוקף כהרבה חום ואהבה מצד הקרובים אליו, שאין לי מילים – אם זה הילדים, הנכדים, בני המשפחה, רחל – מזכירתו – שליוותה אותו שנים־שנים, באמת במסירות ואנושיות בלתי רגילה, מעבר למה שאפשר היה לצפות.

התקוממתי על המצב האבסורדי שנוצר, שהרפואה נותנת פיתרון להארכת חיי אדם ולא נותנת פתרון לאיכות החיים. כשמוטה היה שר הבריאות, דיברתי איתו על זה

● בכל זאת, כשעמות והבנת – לא עלתה השאלה, אולי נשאיר את זה במשפחה?

בשום אופן לא. לכן אני רוצה לדבר על זה עכשיו. אני חושבת שאדם צריך שתהיה לו הזכות להחליט עד איפה ועד כמה.

• מוטה גור ז"ל קיבל ב"איכילוב" טיפול קרינתי בבסיס הגולגולת בלבד. שיערו לא נשר, וממילא לא נזקק לפיאה, כפי שפורסם אתמול בטעות בעיתוננו.

ש"ס: יוצאים למסע בירדן, לא נכנסים לממשלה

מאת צבי זינגר, נחמה דואק וסמדר פרי, שליחתנו לעמאן

מועצת חכמי התורה של ש"ס היתה על סף החלטה לחזור לקואליציה, אבל ברגע האחרון – בגלל פסק־ההלכה של רבני הימין והמלצת אריה דרעי – קיבלו ראשי ש"ס רגליים קרות. כך תיאר אתמול מקור בכיר בש"ס את השתלשלות האירועים שהובילה לעוד חזרה של ש"ס לממשלה. במעט.

לדברי המקור, "לו היינו מצטרפים לממשלה אחרי פסיקת רבני יש"ע, היינו הופכים לבשר התותחים של כל הימין והסיעות הדתיות. לא רצינו לקבל את האחריות למלחמת אחים".

תשובתה הסופית של ש"ס על אי הצטרפותה לקואליציה הועברה ביום שישי האחרון על־ידי הרב עובדיה יוסף לראש לישכתו של יצחק רבין, איתן הבר. ש"ס תמשיך עם זאת לתמוך בממשלה בהצבעות חשובות, ואריה דרעי הוסמך להגיע עם הממשלה ל"הבנות", כמו בעניין הצעת החוק לשריון חוק הגולן. זאת בתמורה לשמירה על הסטטוס קוו במשרדי הפנים והדתות.

אחד הנושאים הראשונים, שבהם עשויה ש"ס להפעיל לחצים כבדים על הממשלה, יהיה קבר רחל. ח"כ שלמה בניזרי: "זה עניין עקרוני מאוד עבורנו. ניאבק כדי שהפיקוח על קבר רחל יהיה בידי צה"ל, ולא בידי המשטרה הפלשתינית".

בניזרי סיפר אתמול, כי הרב עובדיה יוסף תמך עקרונית בהצטרפות לקואליציה, "למרות שהיו לו התחבטויות קשות מאוד, עד שלא אכל כלום בימים האחרונים". לדברי בניזרי, במצבה הכספי של ש"ס חלה "הרעה חמורה מאוד", אבל בשל החשש משותפות לכישלון בתהליך המדיני ולהחמרת מצב הביטחון החליטה ש"ס להישאר בחוץ.

בניזרי סיפר, כי בין הלוחצים להצטרפות ש"ס לממשלה היו כמה מראשי יש"ע, ובהם ח"כ "מאוד ימני", שהתחנן בפני הרב עובדיה יוסף: "תיכנסו לקואליציה. כשהייתם בממשלה, היה לפחות כוח מאזן, שדאג למתנחלים".

משלחת של 24 מראשי ש"ס יוצאת הבוקר לירדן, לסיור בן יומיים שבמהלכו יבקרו בהר־העברים – ההר שממנו צפה משה רבינו על ארץ ישראל, ב"הור ההר" – מקום קבורתו, לפי המסורת, של אהרון הכהן – ובפטרה.

במהלך הביקור ייפגש ח"כ אריה דרעי עם המלך חוסיין וימסור לו מכתב אישי מהרב עובדיה יוסף. בפגישה ישתתף גם שגריר ישראל בעמאן, שמעון שמיר. מקורות בארמון המלוכה הירדני הרגישו אתמול, כי הם "משתדלים להיענות לכל הפניות של כל האישים הישראלים הרוצים להיפגש עם המלך".

מודעה

שיא מדהים במכירת מכוניות GM בישראל!

ביום אחד בלבד נמכרו בישראל 630 מכוניות של ג'נרל מוטורס, מתוכן כ־580 מכוניות שברולט קאווליר

ההצלחה לה זוכה השברולט קאווליר בכל העולם, לא פסחה על ישראל. מסתבר שהישראלים מוקסמים מהאמריקאית החדשה, אחרת כיצד ניתן להסביר תופעות חריגות כמו התגודדות של עשרות לקוחות בסוכנות UMI, ב־4 ביולי – התאריך בו נרשם שיא המכירות של שברולט קוואליר 96. האמריקאית המצליחה מגיעה לארץ מאובזרת לחלוטין עם שתי כריות אוויר, מערכת A.B.S. ו־A.B.W. ובלמעלה מ־100 אביזרי בטיחות נוספים. לקאווליר מנוע 2.2 ליטר 120 כ"ס, מערכת ניהול מנוע ממוחשבת ומחיר אטרקטיבי במיוחד: כ־88,200 ש"ח בלבד, העושה אותה לחבילה הכדאית ביותר בישראל.

מהיבואן נמסר כי תהליך מסירת דגמי 95 נמצא בעיצומו והוא מתנהל בקצב מהיר.

(מ)

בשמים במתנה בדיוטי־פרי

הכי זול. הכי כדאי. בדיוטי־פרי בארץ.

DUTY FREE

ג'יימס ריצ'רדסון

הבשמים המפורסמים ביותר בעולם	מבצע מתנה	משלמים רק	מרוויחים על כל קניה
ג'יבנשי – אמריז'. או דה טואלט ספריי, 50 מל'	3 + 1 חינם	$ 117.00 בלבד	$ 39.00 רווח
כריסטיאן דיור – דיון. או דה טואלט ספריי, 50 מל'	3 + 1 חינם	$ 118.50 בלבד	$ 39.50 רווח
לנקום – טרזור. או דה פרפום ספריי, 50 מל'	3 + 1 חינם	$ 128.70 בלבד	$ 42.90 רווח
אסתי לאודר – וייט לינן. או דה פרפום ספריי, 60 מל'	3 + 1 חינם	$ 118.50 בלבד	$ 39.50 רווח
אליזבט ארדן – רד דור. או דה טואלט ספריי, 50 מל'	3 + 1 חינם	$ 115.50 בלבד	$ 38.50 רווח
גרא – קבוטין. או דה טואלט ספריי, 50 מל'	3 + 1 חינם	$ 108.00 בלבד	$ 36.00 רווח
טד לפידוס – לפידוס. אפטר שייב ספריי, 100 מל'	3 + 1 חינם	$ 88.50 בלבד	$ 29.50 רווח
קארוון – או דה טואלט, 50 מל'	2 + 1 חינם	$ 29.90 בלבד	$ 14.45 רווח

המבצעים בתוקף עד 31.8.95 או עד גמר המלאי ● המחירים נכונים ליום הפרסום ● החברה שומרת לעצמה את הזכות לשנות מחירים ללא הודעה מוקדמת ● ט.ל.ח.

שירות שמירת קניות – לא צריך לסחוב שקיות בכל העולם. קונים בדיוטי־פרי בארץ ומפקידים את הקניה למשמרת. בעת החזרה ארצה, המוצרים ממתינים לכם בנתב"ג, לפני ביקורת הדרכונים.

גם דיבור, רמיזה או „יצירת אווירה" ייחשבו הטרדה מינית

התקנון מחייב את כל עובדי המדינה, אך לא את המיגזר הפרטי • תטופל גם תלונה של מי שאינו שייך למנגנון הציבורי כנגד עובד מדינה • המטריד יישפט בבית־דין מיוחד של הנציבות • שולמית אלוני: „אני חוששת שזו גזירה שהציבור אינו יכול לעמוד בה"

– מאת רמי חזות, כתב „ידיעות אחרונות" –

„מעשה בעל אופי מיני – לרבות דיבור, רמיזה, או יצירת אווירה עוינת, ייחשב כהטרדה מינית", קובע סעיף חדש בתקנון השירות של עובדי המדינה (תקשי"ר).

התקנון מחייב את כל עובדי המדינה, גם ביחסם עם מי שאינו עובד מדינה, והוא בבחינת תוספת לחוק הרגיל. בית־דין מיוחד של נציבות שירות המדינה דן בעברייני תקנון ומוסמך להעניש אותם. הסעיף המהפכני יהיה מפלטם של עובדות ועובדים אשר התקשו למצוא סיוע בחוק. אין בו כל חידוש או סיוע למי שסובל מהטרדה מינית במקום עבודה פרטי. בבית־משפט „רגיל" תתקשה אשה לזכות בתביעה שבה תטען כי עובד הביט בה בעיניים נוצצות וכינה אותה „מותק". המחוקק לא רואה זאת כהטרדה מינית. התקשי"ר כן.

אפשר שזו תחילת מהפכה נוסח ארה"ב: שם יש מקומות עבודה בהם חוששים העובדים לפנות זה לזה בחמימות מחשש שיואשמו בהטרדה מינית (על המתרחש בארה"ב בנושא זה – ראה מסגרת משמאל).

תשובה „כחולה" לשאלה – היא הטרדה לכל דבר

עוד נכתב בחוזר החדש של הנציבות: „בעל סמכות לא יעשה מעשה בעל אופי מיני כלפי עובד הנתון לסמכותו, אם יש במעשה משום ניצול מעמד כלפי אותו עובד כדי להשיג ממנו, שלא כדין, טובת הנאה מינית. אין הבדל אם ניצול המעמד נעשה במישרין או בעקיפין, בגלוי או במרומז, בהסכמה או לא בהסכמה, ביוזמת בעל הסמכות או ביוזמת העובד". כלומר, אם עובדת פונה בשאלה תמימה ומקבלת תשובה „כחולה" ייחשב הדבר להטרדה אף שהיא יזמה את השיחה.

עובד מדינה שנפגע/ת מהטרדה מינית יכול/ה כמובן להגיש תלונה במשטרה, אך במקביל גם להתלונן בפני הממונה עליו, או בפני סמנכ"ל המשרד, או בפני הממונה על מעמד האישה או בפני צוות מיוחד שהוקם בנציבות שירות המדינה. החוזר קובע כי כל גורם שנחשף לתלונה חייב לדווח מייד לנציבות, גם אם המתלוננת אינה מעוניינת בחקירה וגם אם מדובר בתלונה בעילום־שם.

חידוש נוסף: הנציבות תטפל גם בתלונה של אדם שאינו שייך למנגנון הציבורי נגד אדם שהוא עובד מדינה. כמו כן נכתב כי הנציבות מצידה תברוק כל מקרה „ברמה המינהלית והאישית, לרבות מעמדה של המתלוננת בסביבתה הארגונית". במידת הצורך תישלח המתלוננת לקבל סיוע נפשי, אם תרצה כמובן, והנציבות תעקוב אחר הקשר בין המטופלת לבין הצוות המקצועי.

השרה אלוני: „תקנה טובה מאוד, אבל..."

שרת התקשורת, שולמית אלוני, ממובילות המאבק בהטרדה מינית, בירכה אתמול על ההחלטה אבל לא יצאה מגידרה. „מדובר בתקנה טובה מאוד, אבל אני חוששת שזו גזירה שהציבור לא יוכל לעמוד בה. מי שמכיר את דרך ההתבטאות של אנשי צבא ושל חרדים כלפי נשים, יודע שבהחלט היה מקום לקבוע תקנות ברורות וחד־משמעיות".

פרשנות

החוק מפגר אחרי התקשי"ר

עו"ד עירא רדר משדולת הנשים מסבירה

„הוראות התקשי"ר מעניקות לעובדי המדינה הגנה רחבה יותר מפני הטרדה מינית מאשר מעניק החוק הרגיל לעובדים שמחוץ לשירות הציבורי.

הגדרות התקשי"ר רחבות בהרבה. הן מתחשבות גם בדיבור, ברמיזה או ביצירת אווירה עוינת. כך מכוסים גם מקרים אפורים, אשר קשה לתבוע לפיהם בעזרת החוק הרגיל. בחוק העונשין אין הגדרה מפורשת של הטרדה מינית כעבירה פלילית. הסעיפים בחוק שעל פיהם ניתן להאשים או להרשיע אדם בהטרדה מינית הם תקיפה פיזית או הצעת שוחד, ואין הגדרה מיוחדת לשוחד מיני.

„חוק שוויון הזדמנויות בעבודה אינו מדבר במפורש על הטרדה מינית, אך אוסר על מעביד לפגוע בעובד מחמת סירובו להיענות להצעה או בשל התנגדות למעשה בעל אופי מיני".

טובה צימוקי

מנהל בביטוח הלאומי זוכה מהטרדה ותובע לחזור לעבוד

הנהלת המוסד מתנגדת, וכך גם עשרות עובדים שהפגינו אתמול בפתח בית־המשפט

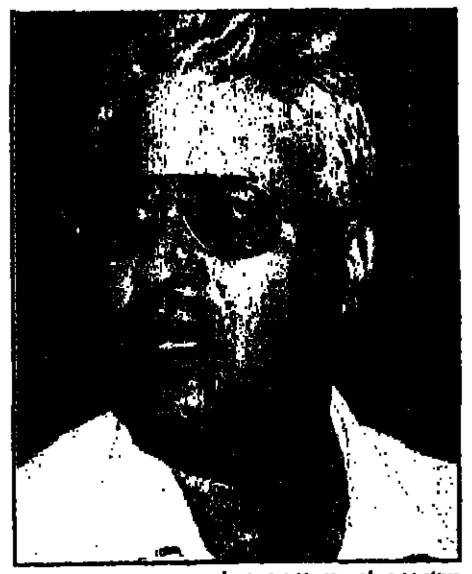
מרדכי אלפריה. זוכה מכל העבירות. (תצלום: אופירה יוחנן)

עשרות עובדות ועובדים מהביטוח הלאומי בקריות הפגינו אתמול בחוצה בפתח בית־המשפט בעת דיון בבקשתו של מנהל לחזור לעבודה.

מרדכי אלפריה, שניהל את משרדי הביטוח הלאומי בקריות, והואשם כי ב־91' ביצע מעשים מגונים במנהלת מדור וניסה לנשק עובדת אחרת. זו אף טענה כי איים לפטרה אם תספר מה קרה. אלפריה זוכה מכל העבירות כי בעדויות המתלוננות „קיימים אי דיוקים, אשר אינם מתיישבים עם ההיגיון הסביר". בעקבות הזיכוי פנה פרקליטו, משה גלעד, לבית הדין האזורי לעבודה ודרש להחזיר את מרשו לעבודה. לדיון שנערך אתמול בנושא הגיעו עשרות מעובדי המוסד בקריות, שיצאו במיוחד מהמשרדים וביקשו להביע תמיכה בעמדת הנהלת המוסד, שלא להשיב את אלפריה לתפקידו. המשך הדיון נקבע למועד אחר.

ליאור אל־חי

ארה"ב

אסור לקרוץ, אסור להתבדח

מחיר ההטרדה מגיע עד 1.5 מיליון דולר

ב־86' קבע בית־המשפט העליון של ארה"ב כי הטרדה מינית היא גם יצירת „סביבה עוינת או פורנוגרפית", ולא רק התניית יחסי תן־קח („אם לא תשכבי איתי אפטר אותך").

בעקבות כך הוגשו אלפי תביעות. עובדות ועובדים זכו בסכומי עתק, עד מיליון וחצי דולר. הנה כמה מהאירועים שהגיעו לבית־המשפט והסתיימו בניצחון הקורבן:

גבר שלבש חולצת טריקו עם הדפס של אשה ערומה. תליית פוסטרים של נשים ערומות. אשה לבשה מחשוף עמוק. גברים ונשים ליקקו שפתיים או לטשו „מבטים מפשיטים". כינויי „חיבה" כגון חתיכה, מותק, בובה. בדיחות גסות. הצעות „לשתות קפה".

חסימת המעבר במסדרון. קריצות. שליחת מתנות עם אופי מיני. העוויות. הפיכת דיון בענייני עבודה לשיחה על מין. התעניינות בנושאים מיניים ופנטזיות.

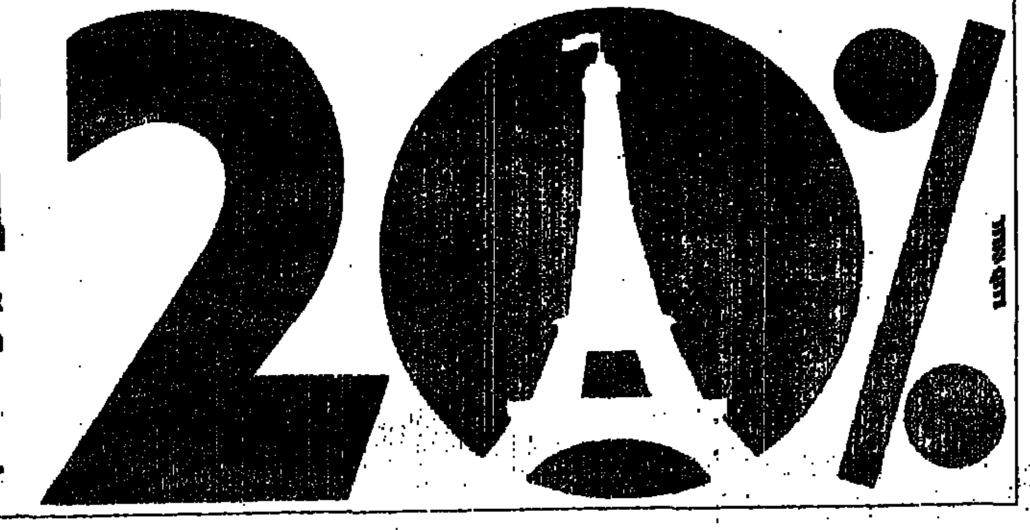
הנחה, על שיחות לצרפת בשבוע צרפת. או-לה-לה!

אם תתקשרו בבוקר יענו לכם "בונז'ור", אם תתקשרו בערב יענו לכם "בונסואר". ואם תתקשרו מה- 13.7.95 עד ה- 20.7.95, תקבלו גם 20% הנחה, 24 שעות ביממה. או-לה-לה!

בזק איתך לאורך כל הדרך

*המבצע לסנויי בזק בחיוג ישיר ואינו כולל התקשרות באמצעות טלפון סלולרי.

מבקרת המדינה לא מתנגדת לחבר דו"ח מיוחד על צאלים ב'

בן־פורת ובן־יאיר אתמול בכנסת. המבקרת הפצירה בח"כים לא לכפות עליה לחקור את הפרשה. (תצלום: „זום 77")

מרים בן־פורת אמרה בכנסת לחברי ועדת המשנה לענייני צה"ל: „ראוי לזכור כי מדובר באסון שני בצאלים. אם אראה שיש מקום להידרש לנושא – לא אהסס לבדוק זאת" • היועץ בן־יאיר: „אין מה לחקור" • בעוד שבוע יוחלט בכנסת כיצד להתקדם בחקירה, אם בכלל

– מאת טובה צימוקי, כתבת „ידיעות אחרונות" –

לראשונה מאז פרסום תחקיר „ידיעות אחרונות" על אסון צאלים ב' אומרת מבקרת המדינה, מרים בן־פורת, כי אינה שוללת חיבור דו"ח מיוחד בנושא, דו"ח שעשוי לשמש בסיס להקמת ועדת חקירה ממלכתית. הוועדה לביקורת המדינה תתכנס בדיוק בעוד שבוע כדי להכריע כיצד בדיוק תיערך החקירה.

אפשר שיוטל על המבקרת לבדוק את הנושא, ואפשר שתחליט על כך בעצמה. היועץ המשפטי לממשלה, מיכאל בן־יאיר, אומר כי חוות־דעתו של הפצ"ר אינה בהכרח סופית (הפרקליט הצבאי הראשי החליט להעמיד לדין שני קצינים מסיירת מטכ"ל, ולנזוף בעמירם לוין). אף שהיועץ סבור כי הטיפול במישור „החקירתי" הסתיים, הוא סבור כי במישור „המשפטי" ניתן לערער על ההחלטה, וזאת אף שלדעתו „אין יותר מה לחקור". בן־יאיר ובן־פורת הופיעו אתמול בכנסת בדיון ועדת המשנה לענייני צה"ל. המבקרת: „ראוי לזכור כי מדובר באסון שני בצאלים. השאלה היא באיזו מידה מופקים לקחים ומסיקים מסקנות כדי שאסונות חמורים כאלה לא יתרחשו שוב. אם אראה שיש מקום להידרש לנושא – בקשר לצאלים ב' או בהקשר רחב של מניעת תאונות ותיחקור פעולות – לא אהסס לבדוק זאת. אם אגלה שקיים מימד של דחיפות – אכין דו"ח מיוחד אשר עשוי לשמש בסיס להקמת ועדת לחקירה ממלכתית, זאת אם תחליט על כך הוועדה לביקורת המדינה". המבקרת הפצירה בח"כים לא לכפות עליה לחקור את הפרשה, אלא להניח לה לגבש חוות־דעת עצמאית.

„לחקור את הטיפול בפצועים"

יו"ר הוועדה, עוזי לנדאו (ליכוד) אמר כי גם אם ההיבטים המשפטיים מוצו, עדיין ניצבות במלוא חריפותן הטענות נגד אופן ביצוע החקירה, ובמיוחד שאלת העדויות הסותרות לכאורה, החשש מתיאום עמדות ומידת העצמאות של החוקרים. ח"כ שאול יהלום (ליכוד) אמר כי ראוי לחקור את הטיפול הרפואי בפצועים. ח"כ דן תיכון (ליכוד) אמר כי אין מנוס מהעברת הנושא לחקירת המבקרת, במיוחד לאור העובדה כי כל הצדדים המעורבים בפרשה לא מתנגדים לכך. ח"כ יורם לס (עבודה) אמר כי אם מישהו סבור כי אין עשן בלי אש, עליו לספק לוועדה „חומר של ממש". ח"כ יעקב שפי (עבודה) אמר כי בהעדר בסיס ראייתי מוצק לטענות נגד החקירה, אסור לוועדה למהר בהחלטה על חקירה.

ברק התקשר לחיים צדוק

• כתבתנו תמר טרבלסי־חדד מוסיפה: הרמטכ"ל לשעבר, אהוד ברק, התקשר אתמול לנשיא מועצת העיתונות, עו"ד חיים צדוק, בעקבות הביקורת שמתח על דברי ברק באשר להגבלת חופש העיתונות. „ברק אמר לי שהתכוון לכך שצריכה להיות מערכת של כללי אתיקה והציע שכל עיתון ימנה אישיות ציבורית שבפניה יובאו עניינים בעלי חשיבות מיוחדת", אמר צדוק, שהשיב: „באתיקה עוסקת מועצת העיתונות. בעניין מינוי איש ציבור – ישקלו זאת המו"לים והעורכים ויבורך כל עיתון שיקבל זאת".

בן־יאיר: העדפנו את העדויות בפני ועדת עינן על אלו של מצ"ח

לוועדת עינן אמר אהוד ברק כי עמירם לוין אחראי לתרגיל. בפני חוקרי המשטרה הצבאית הצהיר שאינו אחראי

היועץ המשפטי לממשלה, מיכאל בן־יאיר, אמר אתמול לוועדת המשנה לענייני צה"ל כי בדיונים שנערכו עם פרקליטות המדינה והפרקליט הצבאי הראשי „היינו תמימי דעים ביחס להעדפת העדויות שנמסרו לוועדת עינן על פני העדויות שנמסרו למצ"ח".

תזכורת: בוועדת עינן אמר הרמטכ"ל לשעבר, אהוד ברק, כי רס"ן ק' מסיירת מטכ"ל היה כפוף לעמירם לוין, וכי לוין היה האחראי הישיר לתרגיל. מאוחר יותר, בפני חוקרי מצ"ח, הצהיר ברק כי ק' לא היה כפוף לעמירם והאחריות הישירה לתרגיל היתה מוטלת על סא"ל ד', ששימש אז כמפקד סיירת מטכ"ל.

„היו גישות ודעות שונות לגבי המסקנות, אולם ההחלטה היתה של הפצ"ר", השיב אתמול היועץ לשאלת ח"כ שאול יהלום (מפד"ל). בן־יאיר נשאל האם הוא או ביניש חלקו על דעתו של שיף. „לא", השיב היועץ – אך לא הרחיב לגבי עמדות הצדדים, מלבד ציון העובדה כי כל המשתתפים העדיפו את העדויות שנמסרו לוועדת עינן על־פני העדויות שנמסרו למשטרה הצבאית. בן־יאיר: „בקביעת העובדות על־ידי הפצ"ר נלקחו בחשבון עדויות שניתנו בפני ועדת עינן, עדויות אשר הועדפו על־פני חקירת מצ"ח. בשלבי ההתייעצות היו חוות־דעת שונות וגישות שונות לגבי המסקנות המתבקשות. אולם ההחלטה היתה של הפצ"ר בתוקף תפקידו".

טובה צימוקי

הולידייס
פראג ובודפשט במבצע למהירי החלטה
רק 799$
6 ימים בפראג
במלון פורום או אמבסדור או במלון החדש דון ג'ובאני.
7 ימים בודפשט
במלון הייאט אטריום.
יציאות מובטחות: 21/7, 28/7, 4/8
המחיר כולל טיסה הלוך ושוב לבודפשט או פראג, מלון והעברות.
פרטים והזמנות בכל משרדי הנסיעות או בהולידייס

מבצע בתורכיה־יוון הנחות

אנטליה	4 לילות • 23-27.7 • 5 כוכבים	$433	$369
אנטליה	7 לילות • 31.7-7.8 • 5 כוכבים	$597	$539
קמר	3 לילות • 5 כוכבים	$455	$349
קמר	7 לילות • 31.7-7.8 • 5 כוכבים	$668	$529
בודרום	7 לילות • 28.7-1.8 • 5 כוכבים	$449	$395
קושאדסי	7 לילות • 28.7-1.8 • 5 כוכבים	$649	$555
סנטוריני	7 לילות טיסה בלבד 20.7-2.8		$149 מינימום 2

המחירים אינם כוללים מס נמל, דמי ויזה והעברות
אוקינוס 03-573 22 33

מכרז למכירת רכב
סוג: מיצובישי ZX דלפקס (1400)
שנת ייצור: 1993 מס' רישוי: 04-767-37
אפשר לראות את הרכב במוסכי גרר אלי רחוב הירקונים 47 צומת סגולה, פתח־תקווה, בכל יום בין השעות 13.00-15.00 (לתאם בטל. 03-9109060).
אין החזרים אחראי למצבו של הרכב.
הצעות בכתב בצירוף המחאה בנקאית לפקודת החזם בשעור של 10% מהמחיר המוצע, יש למסור במשרדו של הח"מ עד יום 3/8/95 שעה 12.00.
אמצית אטלס, עו"ד

טיולי איסתא 95'
לצעירים וסטודנטים
נותרו מקומות בודדים
טיולי קמפינג באירופה – 3 ארצות 18 יום – החל מ־ $1579 כולל טיסות
חווית באירופה – טיולי בתי מלון 4 ארצות 17/14 יום – החל מ־ $1599 כולל טיסות
ארה"ב וקנדה – קמפינג בשילוב בתי מלון 31 יום – החל מ־ $2989 כולל טיסות
ארה"ב וקנדה – טיולי בתי מלון 29 יום – החל מ־ $3449 כולל טיסות
מרכזי הזמנות בטלפון: 03-5214444, 02-257257, 04-670222 רב־קווי
פרטים והרשמה בכל סניפי איסתא

המכרז של המדינה
יצורף ביום שישי לידיעות אחרונות

„בואי תימן" ו„מצעד המרגנית" היוו פתיחה הולמת לפסטיבל אבל לא משכו את המוני בני הנוער שהעדיפו להישאר בחוץ • היום צפוייה הנהירה הגדולה לעיר הדרומית

מאת יובל ניב ויואב בירנברג, כתבי „ידיעות אחרונות"

חגיגות הזמר העברי בערד יצאו אתמול לדרך ברגל ימין, ובצעד תי־מני.

מופע הפתיחה של הפסטיבל, „בואי תימן", היה ערב הצדעה לעדה התימנית, שלדעת המנחה, אהוד מנור, היא העדה שתרמה הכי הרבה למוסיקה הישראלית הפופולרית.

במופע נטלו חלק אמנים רבים מבני העדה התימנית, בהם עופרה חזה, אחינועם ניני, גלי עטרי, בועז שרעבי, ודוד דאור (שאינו תימני, אך השתלב במופע היטב).

הזמרים השמיעו סילסולים תימניים בעיבודים עדכניים, וברקע חוללו רקדנים בתלבושות מסורתיות. התוצאה היתה ערב מרשים ומלהיב, שהיווה פתיחה מכובדת וחגיגית לפסטיבל כולו.

החגיגה בערד החלה כבר בשעות הבוקר, כשאלפי בני נוער הסתערו על העיר והתנחלו ברחובות ובכיכרות. יום המופעים הראשון הוקדש לזמר העברי הוותיק, והאירועים פנו לקהל מבוגר. מבחינה מסחרית לא היתה הצלחה גדולה.

נראה שהנהירה לעיר תתחיל רק היום. אתמול איכלסו את העיר לא יותר מעש־רת אלפים צעירים. המבוגרים, בני השלושים פלוס, לא הגיעו. בני הנוער נשארו ברחובות, והאולמות היו ריקים למחצה.

במופע הפתיחה נכחו 3,000 צופים בלבד. הדבר עורר אכזבה אצל המנהל האמ־נותי של הפסטיבל, חנן יובל. „ציפיתי שיותר אנשים מבוגרים יגיעו", אמר, „אבל, כנראה שהמבוגרים פוחדים מערד. הם חושבים שזה פסטיבל לילדים בלבד".

בחגיגת הנוסטלגיה הזו בלט המופע „מצעד המרגנית", שכלל להיטים גדולים מהעבר, בביצוע אמנים ותיקים. התרגשות מיוחדת עוררה הזמרת נחמה הנ־דל, שחזרה באחרונה לארץ אחרי שנים רבות בחו"ל, ואתמול הופיעה בפסטיבל ערד בפעם הראשונה. „אני זמרת מתחילה", צחקה.

הנדל ושולי נתן שרו את „ירושלים של זהב" והקדישו את השיר למוטה גור ז"ל, משחרר העיר העתיקה. אבל גם מופע זה לא הצליח למלא את אולם הקולנוע המקו־מי, שבו 800 מקומות.

בינתיים מסתמן מופע הפרידה של להקת „משינה", כשלגר הגדול של הפסטי־בל. כל 18 אלף הכרטיסים למופע, שייערך הערב, כבר נמכרו. גם ריטה וריקי גל, שיופיעו באולמות קטנים יותר, סגרו קופות, ועימן כל המופעים שייערכו למרגלות המצדה. לרגל הביקוש הוחלט לקיים מחר בערב הופעה נוספת של דיוויד ברוזה במצדה.

מי שכן מסתער על פסטיבל ערד הן תחנות הרדיו, מוסר כתבנו צבי אלוש. גלי צה"ל יקיים היום יום שידורים מיוחד מהאולפנוע השקוף של התחנה הממוקם ברח־בת הפסטיבל. בין התכניות שישודרו ממנו במשך היום: „בילוי נעים" עם מולי שפירא, שיארח את עופרה חזה, אחינועם ניני, נחמה הנדל, דן אלירן, יובל בנאי ועו־זי חיטמן ואחרים.

גם רשת ג' מתכננת מיתקפה על עור התוף של הצעירים בערד ובכל הארץ, כש־רוב התכניות של התחנה יהיו בשידור ישיר מערד.

עופרה חזה ורקדנית ב„בואי תימן". (התצלומים: מאיר אזולאי)

בני נוער בפסטיבל ערד. כל 18 אלף הכרטיסים ל„משינה" כבר נמ

הובאו מחו"ל כדוגמניות ונשלחו לעבוד במכון עיסוי

הנערות מהרפובליקה הדומיניקנית נכלאו בדירה, הוכו והוצבה עליהן שמירה צמודה • המשטרה טוענת ששני „היבואנים" שלהן איימו לרצוח אזרח חולוני שנתן מיקלט בביתו לאחת מהן

מאת בוקי נאה, כתב „ידיעות אחרונות"

צעירות מהרפובליקה הדומיניקנית שבמרכז אמריקה, שנענו למודעת „דרושים" שפורסמה בארצן והזמינה אותן לעבוד בישראל כדוגמנ־יות, נאלצו לעבוד בישראל כזונות.

הן נכלאו תחת שמירה צמודה ובכל פעם כשסירבו לקבל לקוחות במכון עיסוי, הן הוכו. אחת מהן הצליחה לברוח ולמצוא מיקלט בביתו של לקוח, אבל „היבוא־נים" איימו על האיש שנתן לה מקלט כי יירצח אם לא יחזיר את „הסחורה".

אתמול האריך בית־משפט השלום בת"א בשנית את מעצרם של גבריאל מירילשווילי ויונה אברהמשווילי, תושבי חולון החשודים בסרסרות לזנות, בשידול לזנות בכוח ובכפייה, בחטיפה לשם זנות, בהסתרת חטוף וכליאתו ובסחיטה בכוח ובאיומים.

לדברי המפקח ירון לונרון מצח"מ דן, הגיעו לישראל ב־21 בינואר השנה שבע צעירות מהרפובליקה הדומי־ניקנית, שקיוו להיות כאן דוגמניות. אך כבר ביום בואן הן נלקחו לדירה ונדרשו לקיים יחסי־מין עם לקוחות. הן סירבו, טענו שרומו, אבל אז איימו עליהן „היבואנים" שיהרגו אותן ויעלימו את גופותיהן אם לא יעסקו בזנות.

אחת הבנות סיפרה בעדותה במשטרה, שבלילות הן הוסעו תחת שמירה לעבודה במכוני עיסוי וביום שהו בדירה בר"ג, כששומרים מטעם „היבואן" משגיחים שלא ינסו לברוח.

שתיים מהצעירות העידו במשטרה, כי הוכו באגרו־פים ובסטירות כשסירבו לעבוד בימי המחזור החודשי שלהן. אחת הצעירות סיפרה, כי במהלך עבודתה במכון „טרופיקנה" בר"ג גוללה את סיפורה בפני לקוח שהס־כים לסייע לה להימלט. לפני כארבעה חודשים הוא ני־צל רגע של חוסר שמירה על הדירה שבה הוחזקה והצ־ליח להבריח אותה לביתו בחולון.

לדברי המפקח ירון לונרון, מאז נמלטה הצעירה כא־חר כמרס, היא התגוררה בביתו של החולוני, כשמיריל־שווילי ואברהמשווילי, שקנו את „הזכויות" עליה בי־שראל, עושים מאמצים לאתרה ולהחזירה לעבודה. לפני כשבועיים הם הצליחו לאתר את הדירה ואיימו על בע־ליה.

לטענת המשטרה הגיעו השניים ב־10 ביולי לדירה בחולון כדי לחטוף בחזרה את „הסחורה" אך האיש שא־צלו התגוררה הצעירה הזעיק את המשטרה והשניים נע־צרו לאחר מירדף.

הצעירה מהרפובליקה הדומיניקנית זיהתה את השנ־יים כמעסיקיה לשעבר, אך הם מכחישים כל קשר לסי־פור, למכון „טרופיקנה" ולדירה שבה הוחזקו „הדוגמנ־יות".

פרקליטם, עו"ד שמואל פליישמן, תבע אתמול לש־חררם בערבות למעצר־בית. לדברי עו"ד פליישמן, לא הצליחה המשטרה לאתר את שאר הבנות שהובאו לי־שראל כדי להיות דוגמניות.

למרות זאת, החליט השופט אליהו קידר להאריך את מעצרם של אברהמשווילי ומיריל

„קרן מור לא עבדה בארוס"

השחקנית קרן מור עשתה לרמי הוי־ברגר פרופלור ועכשיו מאויימת „חח־מישייה הקאמרית" בתביעה משפטית מצד חנויות „ארוס".

כך הודיע עו"ד אלי ברוידא, המייצג את רשת החנויות למוצרי־מין, במכתב תלונה שהיפנה אל רשות השידור.

במכתבו מתייחס ברוידא למערכון שהוקרן בארבעה ביולי, שבו מגלם השחקן רמי הויבר־גר טייס, וקרן מור מגלמת דיילת.

ברגע שהמטוס מתקלקל מרגיעה הדיילת את הטייס: „עבדתי בחנות 'ארוס' והייתי עושה ביד ללקוחות". אחר־כך מגיבה הדיילת את מיומנותה, כשהיא מנתבת את ידיה לעבר פתח חנות מכנסיו של הטייס ומצליחה לעשות לו „פרופלור" ולהנחית את המטוס.

„מרשתי מרשה לעצמה להניח, כי ידוע לכם שאומרת אמירה זו לא עברה מעולם בחנות 'ארוס' כלשהי וכי בחנות 'ארוס' לא 'עושים ביד' ללקוחות", כתב עו"ד ברוידא. הוא תבע שהטלוויזיה תפרסם תיקון.

בתגובה אמר מפיק החמישייה הקאמרית, אריק ברנשטיין: „לא היתה לנו כמובן כוונה לפגוע ב'ארוס' ואם כך השתמע, אנו מצטע־רים".

אורית עריף

„חלוץ שודדי הבנקים" קיבל שלוש שנים

...ן בוחבוט מהוד השרון שבחודש אפריל שדד בנק בעזרת אקדח צעצוע וסלל הדרך בפני שורה ארוכה של „שודדים חובבנים" ספג אתמול עונש מרתיע

...רם ירקוני, כתב „ידיעות אחרונות"

...שמעון בוחבוט בן ה־24 מהוד השרון ...ש אפריל החליט לשדוד את סניף הבנק ...הראשון ברחוב הרצל בתל־אביב, כש־... באקדח צעצוע, הוא בוודאי לא תיאר ...א יתהווה אופנה חדשה של שוד בנקים. ...לתי נסבלת שבה הצליח לצאת כעבור ...ת מהבנק כשבידו 81 אלף שקלים, הסבה ...ה לסידרה ארוכה של צעירים שהחליטו ...תיו.

...הוא היה שרוי במצוקה אישית קשה, כמהמר ...הסתבך בחובות, שלטענתו הסתכמו בכמיליון ...ם לחצו עליו. כמעט לא היתה לו ברירה, כשר־צה קצת כסף, אלא ללכת ולשדוד בנק.

אלא שדווקא עובדת היותו הנחשון הפכה אותו גם לדוג־מה אישית בעיני השופטים. כאשר גזר עליו אתמול שופט בית המשפט המחוזי בת"א, עודד מודריק, שלוש שנות מאסר בפועל, הוא עשה זאת גם כעונש מרתיע לכל שודדי הבנקים בפוטנציה שעדיין מתכננים ללכת בדרכו של בוחבוט.

סתם מזל רע, בדיוק כמו המזל הרע שפקד את בוחבוט מייד לאחר שיצא מהבנק עם כספי השוד בידו, ולא הצליח להגיע עימו הביתה. עוברי־אורח רדפו אחריו, לכדו אותו ומסרו אותו למשטרה.

אתמול, בבית המשפט, היכה בוחבוט על חטא וכשהוא על סף דמעות התחנן על עתידו. „עשיתי טעות, אני מודע לכך", אמר. „מעותי, תן לי הזדמנות להוכיח את עצמי".

פרקליטו של בוחבוט, עו"ד אלי כהן, טען, כי דווקא מדי־ניות הבנקים היא שהפכה את מעשי השוד ל„מכת מדינה", מאחר שהתברר שכל „נעבך" יכול לשדוד בנק.

התובע, עו"ד יוסף קורצברג, ביקש מהשופט להטיל על שמעון בוחבוט „עונש מרתיע, שקולו יהדהד בכל ישראל".

לטענתו, מבוצעים מעשי השוד בבנקים על ידי שודדים מסוג מסויים מאוד. „לא מדובר בפושעים מועדים, אלא באז־רחים, שחלקם הגדול ללא כל עבר פלילי. מטרתם לנצל את מדיניות הבנקים האוסרת על פקידיהם להתנגד למעשי השוד", אמר.

השופט מודריק שקל ולבסוף החליט לשלוח את בוחבוט לשלוש שנים לכלא. עם זאת, המליץ להעניק לו שם טיפול פסיכולוגי, שאולי יגמול אותו מההימורים הכפייתיים.

15 מתנחלים ושלושה שוטרים נפצעו אתמול בקטטה המונית במהלך דיון משפטי

[illegible] בבית המשפט

הכל החל כאשר 7 קטינים וקטינות הובאו בבוקר לדיון • מחוץ לאולם התפתח ויכוח קולני בין מתנחלים ותיירים אמריקניים תומכי ימין לבין שוטרים • הוויכוח הפך במהירות לחילופי מהלומות • שלושה אנשי ימין נעצרו

מאת דורון מאירי ומיכל גרייבסקי, כתבי "ידיעות אחרונות"

קטטה המונית התחוללה אתמול בבית־משפט השלום בירושלים, בזמן הדיון על הארכת מעצרם של ילדי מתנחלים תושבי חברון, שנעצרו בסוף השבוע. במהלך המהומה נפצעו כ־15 אנשי ימין ו־8 שוטרים. בסיומה של הקטטה נעצרו שלושה אנשי ימין, ושני אמבולנסים של מד"א פינו את הפצועים לבתי־חולים.

הכל החל קצת לפני השעה 10 בבוקר, כאשר שבעה קטינים וקטינות הוכנסו לדיון. בחוץ התגודדו בני משפחתם של הילדים ועשרות אזרחים אמריקניים וקנדיים תומכי ההתיישבות ביהודה ושומרון. בשלב מסויים פרץ ויכוח קולני בין אזרח אמריקני קשיש לבין אחד ממאבטחי בית־המשפט, שביקש ממנו לשמור על השקט. האיש, פול שנק, ניצול שואה המתגורר בניו־יורק, סיפר אתמול, כי "אחד השוטרים דיבר אלי, אבל לא הבנתי את דבריו, כי אני דובר אנגלית. השוטר נתן לי אגרוף בפרצוף, דחף אותי לרצפה, דרך על משקפי וישב על גבי".

עשרות המתנחלים התערבו בוויכוח, כשהם יורקים על השוטרים, שחשו להשליט סדר, ומקללים אותם: "עוכרי ישראל, חולירות, נבלות סרוחות".

אחרים מהמתנחלים ניסו לפרוץ לתוך אולם הדיונים. כוחות המשטרה הגדולים שהיו במקום, ניסו לבלום את המתקהלים. מפקד כוח המשטרה, רפ"ק אפי חביביאן, ביקש מהנוכחים לשמור על השקט, אך הללו לא נענו להפצרותיו. השוטרים ביקשו מאנשי הימין לפנות את מסדרונות בית המשפט. תוך כדי כך החלה התגוששות אלימה, שבמהלכה השליכו אנשי הימין חפצים לעבר השוטרים, קיללו אותם ואף הטיחו את ראשו של שוטר מג"ב בקיר.

רפ"ק חביביאן אמר, כי "לא היתה אפשרות להשתלט על האנשים ולהרחיקם מאולם בית־המשפט בלי להפעיל כוח. הם זרקו עלינו חפצים, הרביצו וקיללו אותנו".

"השוטרים התנפלו עלינו עם מבט של רצח בעיניים. בפרץ כזה של שינאה לא נתקלתי מעודי", סיפר משה בן זימרה (26), מחברון.

דובר משטרת ירושלים, רפ"ק שמואל בן רובי, האשים אמש את אנשי הימין ב"ניהול התפרעות חסרת רסן שארכה יממה וחצי, וכללה תקיפת שוטרים, קללות ואיומים". לדבריו, "המשטרה נהגה באיפוק בתחילת האירוע, אך לבסוף לא נותרה ברירה, אלא להפעיל כוח כדי לבלום את הפורעים".

דרמה התחוללה גם בתוך אולם בית המשפט. נשיא בית־המשפט, השופט אמנון כהן, נדהם כשאחד מהורי הילדים זרק לעברם שקיות של "במבה" ו"ביסלי". הילדים התנפלו על האוכל, אך השוטרים מיהרו להחרים את השקיות. ההורה המוראג הוצא מבית־המשפט.

שופט בית־משפט השלום הורה לשחרר את 15 הנערות והנערים בערבות עצמית. הנערים נלקחו לאחר הדיון להצטלם לאלבום המשטרתי.

זירת ההתגוששות. אחדים מהמתנחלים ניסו לפרוץ לתוך אולם בית־המשפט. כוחות המשטרה הגדולים, שהיו במקום, ניסו לבלום את המתקהלים. (תצלומים: זום 77)

אחד מתומכי הימין, שנפגע אתמול בבית־המשפט, מקבל טיפול ראשוני.

המתנחלים ממשיכים במבצע הרחבת היישובים:

18 קראוואנים ל"גבעת הזית"; 12 משפחות ל"אשמורת יצחק"

המתנחלים יוזמים מבצע נוסף להרחבת אחד מיישובי יהודה ושומרון, לאחר ששלשום השתלטו על דירות ריקות בקריית־ארבע ואתמול התחילו להעביר קראוונים ל"גבעת הזית" באפרת.

אתמול החלו המתנחלים, באישור הממשלה, להעביר 18 קראוונים ל"גבעת הזית". עם סיום העבודות ייכנסו לקראוונים 17 משפחות – הגרעין הראשון של עמותת "גבעת הזית".

ראש מועצת אפרת, ינון אחימן, אמר, כי בקרוב מאוד יתחילו לבנות את בתי הקבע לפי תוכנית המיתאר שאושרה על־ידי הממשלה.

בקריית־ארבע פלשו שלשום בלילה 12 משפחות לדירות ריקות בשכונת "אשמורת יצחק", ללא כל תגובה מצד המשטרה וצה"ל. אתמול הגיעו ראשי קריית־ארבע והמשטרה להסכמה, כי 12 המשפחות יישארו במקום, אך למשפחות אלו לא יצטרפו משפחות נוספות. צבי זינגר

מינהל מקרקעי ישראל

ניתן לקבל מידע באמצעות מענה קולי בנושא מכרזים בטלפון 03-6388888

משרד הבינוי והשיכון | מינהל מקרקעי ישראל | י.ג. מתאר - ניהול ופיתוח בע"מ

הודעה לזכאי משרד הבינוי והשיכון להגרלה לדיור ביפו

יוזמי התוכנית, מינהל מקרקעי ישראל, משרד הבינוי והשיכון בשיתוף עם עיריית ת"א יפו שמחים להציג בפני ציבור הזכאים ביפו את התוכנית, אשר הושקעו בה מאמצים רבים.

בהתאם להצעת שר הבינוי והשיכון, החליטה מועצת מקרקעי ישראל בישיבתה מיום 20.6.95 על הפעלת תוכנית א ביפו, המתייחסת לדירות מגורים ואטומות וכן לזכויות בנייה על גגות בבניינים קיימים. זאת במסגרת הזכויות והיענות לזכאים בתוכניות "בנה דירתך".

חב' י. ג. מתאר – ניהול ופיתוח בע"מ מודיעה בזאת על פתיחת ההרשמה הנ"ל.

ההרשמה תינתן לזכאי משרדי הבינוי והשיכון תושבי שכונת עג'מי לב יפו (על פי המפה המצורפת לחוברת) ביפו בלבד.

חברת י. ג. מתאר ניהול ופיתוח בע"מ, אשר נבחרה בדרך של מכרז פומבי לנהל את הפרוייקט וזאת במסגרת אחריותה הכוללת לפיתוח שכונת עג'מי לב יפו, תהיה אחראית לתוכנית, תטפל בשיווק הדירות ובפיתוח הסביבתי המתחייב.

בשלב זה יוצעו לזכאים:

53 דירות מגורים בבניינים קיימים

וכן שטחי גגות קיימים לבניית 10 דירות.

הדירות תוגרלנה בין הנרשמים בעלי זכאות תקפה כחסרי דירה של משרד הבינוי והשיכון, זכאים אשר מתגוררים ביפו לפחות החל מ־1 לינואר 1990, על פי מירשם התושבים במשרד הפנים. יש להצטייד בתעודת זהות.

ההרשמה תחל ביום 27.7.95 בשעה 09:00 ותסתיים ביום 31.8.95 בשעה 14:00.

ההרשמה תתקיים במשרדי החברה ברח' מנדס פרנס 19 ביפו, בימי א' – ה' בין השעות 13:00–9:00

בעת ההרשמה יפקידו הנרשמים סך של 1,500 ש"ח בשיק בנקאי, לנרשמים אשר לא יזכו בהגרלה יוחזר סכום זה תוך 10 ימים ממועד ההגרלה.

על הנרשמים לרכוש את חוברת התוכנית תמורת תשלום של 50 ש"ח.

תנאי הסיוע לזכאים יפורסמו על ידי משרד הבינוי והשיכון בנפרד.

יוזמי התוכנית מקווים כי הפעלת תוכנית זו תתרום ממשית לרווחתם של תושבי יפו, זכאי משרד הבינוי והשיכון.

יפו אחי ושפר לך

אלמוני טילפן לילדיו של קצין המשטרה:

"אביכם הכלב נרצח כי היכה מתנחלים"

שמירה הוצבה סביב ביתו של רפ"ק אפי חביביאן (בתמונה), מפקד יחידת הסיור המיוחדת של משטרת ירושלים

מאת דורון מאירי, כתב "ידיעות אחרונות"

המשטרה הציבה אתמול שמירה הדוקה סביב ביתו של מפקד היס"מ (יחידת סיור מיוחדת) במחוז ירושלים, רב פקד אפי חביביאן (33), בעקבות איומים על חייו ועל חיי בני משפחתו.

אתמול התקשרו אלמונים לבני משפחתו של הקצין ואמרו להם: "חיסלנו את אביכם, הכלב המנוול, בגלל יחסו המשפיל למתנחלים". המשטרה משוכנעת, כי מדובר באנשים המזוהים עם הימין, כנראה מתנחלים מחברון או מקריית־ארבע. טרם נעצרו חשודים במעשה.

דובר משטרת ירושלים מסר, כי "המשטרה רואה בחומרה רבה את האיומים על הקצין ומשפחתו. מדובר במעשי בריונות והפחדה של אנשי הימין נגד שוטרים המבצעים את עבודתם".

הפרשה החלה שלשום, כאשר למשטרת ירושלים הגיעו הוריהם של הנערים שנעצרו לילה קודם בהתפרעות בחברון. ההורים חסמו את הכביש ותבעו לשחרר את ילדיהם, כשהם מקללים את השוטרים במקום.

בשלב מסוים יצא אל המתקהלים רפ"ק חביביאן. הוא הכריז על ההתקהלות כהפגנה בלתי חוקית, וביקש מהם לעזוב את המקום. לדבריו, "המתנחלים החלו לחבוט בשוטרים ולהשליך עליהם בקבוקים". בעקבות כך הוחלט לפזרם בכוח, ושלושה מהם נעצרו.

כאשר הגיע חביביאן לביתו, צילצל הטלפון וקול תקיף איים על חייו. אתמול בבוקר, כשחביביאן במקום העבודה, צילצל הטלפון בביתו, ואלמוני הודיע לילדיו: "אביכם, הכלב המנוול, נרצח, כיוון שהוא מכה מתנחלים. בסוף נגיע גם אליכם".

אישתו המבוהלת של חביביאן מיהרה להתקשר למשטרה, ואז התברר לה שמדובר במהתלה אכזרית. הידיעה על "מותו" תפשה את חביביאן נרגש מות שאירע אתמול בבית־משפט השלום בירושלים. במשך היום המשיכו האיומים לזרום לביתו, ובעקבות כך הוחלט להציב שמירה הדוקה במקום.

חביביאן, המשמש גם כמפקד יחידת האופנועים במחוז ירושלים, הבהיר, כי לא יכנע לאיומים וללחצים.

פרופ' הלל וייס בדיון בוועדת החוקה על פסק הסירוב של הרבנים

"ממשלת ישראל הי[...] בלתי־חוקית בעלי[...]"

מאת טובה צימוקי, כתבת "ידיעות אחרונות"

פרופ' הלל וייס מאוניברסיטת בר־אילן אמר אתמול בוועדת החוקה של הכנסת, כי ממשלת ישראל היא ממשלה בלתי חוקית בעליל. פרופ' וייס אמר, כי ממשלת ישראל אינה לגיטימית, וכי גם היטלר נבחר באופן דמוקרטי.

הוועדה דנה אתמול בפסק ההלכה של רבני הימין, שקרא לחיילים לסרב לפנות את מחנות צה"ל. פרופ' וייס, שהשתתף בדיון, אמר, כי הממשלה אינה מתבססת על רוב יהודי ולכן אינה חוקית. "גם משטר רשע יכול לעלות באופן חוקי לשלטון", אמר פרופ' וייס.

דבריו עוררו את חמתו של היו"ר, דדי צוקר, שאמר, כי מעולם לא שמע דברים כאלה באחת מוועדות הכנסת. "אלה הם דברי כפירה בעצם קיומה של ממשלה נבחרת, שאתה קורא לה אנטי[...]" אמר צוקר.

הרב נחום רבינוביץ' מקבוצת הרבנים [...] את פסק ההלכה, אמר כי הפסק "מבטא [...] ישראל".

הרב יהודה עמיטל, ראש תנועת "מימד", [...] הוא מתנגד לפסק ההלכה, שכן עומדת [...] עמדה פוליטית שניתנה לה הותמת הלכתית [...] לת הרבנים לאור מצלמות טלוויזיה לא היתה [...] הלכתית אלא מעשה פוליטי ותו לא", אמר עמיטל.

פרופ' אבי רביצקי אמר, כי הרבנים [...] עה קשה באמנה החברתית הבלתי כתובה [...] ים לבין חילוניים.

יו"ר ועדת החוקה, דדי צוקר, אמר, כי [...] כה עלול ליצור מסר של ממשלה לא לגיטימית [...]

„אל על" מגדילה את רישום היתר לטיסותיה

משמעות ההחלטה, שהתקבלה בעקבות הפסדי החברה: יגדלו הסיכויים שלנוסעים לא יהיה מקום בטיסה בה התכוונו לטוס

מאת אריה אגוזי, כתב "ידיעות אחרונות"

חברת "אל על" החליטה להגדיל את רישום היתר לטיסותיה, במאמץ לאזן את ההפסדים שרשמה החברה בחצי השנה האחרונה. משמעות ההחלטה: יותר כרטיסים יימכרו לכל טיסה, ויגדלו הסיכויים שלנוסעים לא יהיה מקום בטיסה בה התכוונו לטוס.

"זו מדיניות קצרת טווח שתפגע בחברה. ההכנסות אולי יגדלו, אולם הרבה נוסעים מאוכזבים לא יטוסו יותר בחברה", אומר מקור בכיר בהנהלת החברה.

ההחלטה על הגדלת רישום היתר התקבלה בישיבה שקיימה הנהלת "אל על" על רקע ההפסדים בחצי השנה הראשונה, שמסתכמים בכ־50 מיליון דולר. בישיבה הוחלט, כאמור, להגדיל את רישום היתר לכל הטיסות, בניסיון למלא את המטוסים ככל האפשר.

יצוין, כי כל חברות התעופה בעולם מבצעות רישום יתר, כיוון שתמיד ישנם נוסעים המזמינים מקום ואינם מגיעים לטיסה. אולם, "אל על" היא בין חברות התעופה הבודדות בעולם המגדילה את רישום היתר.

דובר חברת "אל על" אישר אתמול, כי הוחלט להגביר את רישום היתר, מתוך מטרה "להגדיל ב־2 אחוזים את התפוסה הממוצעת בטיסות". הדובר אמר, כי נוסעים שלא יימצא להם מקום בטיסה שבה הזמינו מקום, יפוצו על פי החוק. בישראל הפיצוי הוא של 200 דולר, ואילו בארה"ב הפיצוי הוא 400 דולר. הדובר הוסיף, כי מי שלא יימצא לו מקום בטיסה המקורית, יועבר לטיסה הקרובה לאותו יעד.

מקורות ב"אל על" אומרים, כי ההחלטה היא שגויה ואינה עומדת בקנה אחד עם המאמץ לשפר את השירות. "להשאיר נוסע בנמל התעופה זה הדבר החמור ביותר לחברת תעופה. מישהו לא מסתכל מעבר לקצה האף", אמר המקור.

ובינתיים: טיסה של „אל על" מקנדה איחרה ב־16 שעות

מאת אריה אגוזי, כתב "ידיעות אחרונות"

קברניט בטיסת "אל על", שחזרה שלשום מקנדה לישראל, הפעיל את מערכת כיבוי האש, לאחר שהתקבל דיווח משעוני המטוס על אש באחד המנועים. לאחר הנחיתה התברר, כי היתה זו אזעקת שווא, אולם בגלל הפעלת מערכת הכיבוי נדחתה אתמול הטיסה בישראל באיחור של 16 שעות.

המטוס ובו 450 נוסעים, המריא ביום ראשון מטורונטו בדרכו לישראל ואמור היה לנחות נחיתת ביניים במונטריאול. זמן קצר לפני נחיתת הביניים התקבלה בתא הטייס התראה על אש באחד מארבעת המנועים. הקברניט הפעיל לפי הנוהלים את מערכת כיבוי האש של אותו מנוע. זמן קצר לאחר מכן נחת המטוס בשלום במונטריאול.

לאחר הנחיתה התברר, כי במנוע לא פרצה אש וכי ההתראה היתה תוצאה של קצר חשמלי במערכת. כיוון שמערכת כיבוי האש הופעלה, היו חייבים להחליף את חומר הכיבוי. הנוסעים הועברו לבתי מלון ומיכל חדש של חומר כיבוי הוטס מניו־יורק. אחרי שהותקן המיכל החדש במטוס, המריאה הטיסה לדרכה באיחור של 16 שעות.

המכרז של המדינה
למחזיקי ישראכרט
יצורף ביום שישי לידיעות אחרונות

רוצה להיות עתונאי/ת? פרסומאי/ת? יחצ"ן/ית?

בקורסים קצרים, מעשיים ויעילים, הנמשכים 6 חודשים בלבד, נכשיר אותך להיכנס למקצועות המרתקים והמעניינים: עתונאות, פרסום ויחסי ציבור. גישה מיוחדת ללימוד הנושא, נסיון של 30 שנים בקורסים לתקשורת המונים ושיטות חדשות שנוסו לאחרונה. סדנאות מצומצמות ותרגול אישי.

הקורס לפרסום ויחסי ציבור מתקיים כל יום שלישי בין השעות 6 עד 9 בערב. (פתיחה 8.8.95).

הקורס לעתונאות מתקיים כל יום רביעי בין השעות 6 עד 9 בערב. (פתיחה 9.8.95).

הקורסים מוכרים לקרן השתלמות ונמול השתלמות.

פרטים והרשמה: בית הספר לעתונאות

בית ציוני אמריקה, רח' אבן גבירול 26 תל־אביב כל יום בין השעות 5-7 בערב. טלפקס: 03-6965870 (מ.)

חופשה בהרים הירוקים

על פסגת ההר, בלב 140 דונם של חורש טבעי, מדשאות, גנים ומראה נפלא של שדות עמק יזרעאל, ניצב מלון "גני נצרת" (לשעבר "מרכז נופש שפרינצק")

מלון גני נצרת
טל. 06-573838

מ־ 20.7.95 עד 31.8.95

170 ש"ח בלבד!

ילד בחדר ההורים 50 ש"ח בלבד (עד 2 ילדים בחדר)

קייטנה בחיק הטבע
מחנאות, אש לילה, קומזיצים, "מתפשים את המטמון"

חוג יצירה, ציור ומחול

תיאטרון בובות, קסמים ויום ליצנים

מפל מעיל ומשחקי מים בבריכה

פינת חי ומשחקיה לפעוטים

סרטי וידאו לילדים
לאורך כל היום, בחדרים

טיולי משפחות
טיולי ג'יפים וטרקטורונים (בתוספת מחיר)

להורים
ערבי שירה וריקודים אל תוך הלילה

מלונות כפר

להזמנות התקשרו ישירות למלון או לסוכן הנסיעות שלכם.
המחיר לאדם בחדר זוגי ללילה, כולל ארוחת בוקר, למינימום שהייה של 3 לילות. תוספת ליחיד בחדר. המחירים כוללים מע"מ. 3 התשלומים בכרטיס אשראי.

מס הכנסה מפתיע: יחזיר כספים לאלפי אזרחים

רוב המאושרים: קטינים, שחוייבו במס בטעות ובני 60 ומעלה • ההחזרים – כתוצאה מתיקוני חקיקה שיתקבלו השבוע בכנסת

– מאת גד ליאור, כתבנו הכלכלי בירושלים –

אלפי אזרחים – רובם קטינים או בני 60 ומעלה – יקבלו בקרוב מתנה בלתי צפויה: החזר כספים, לעתים בסכומים נכבדים, שאותם שילמו בעבר לשלטונות מס הכנסה.

נציבות מס הכנסה תחזיר בקרוב את כספי המיסים כתוצאה משני תיקוני חקיקה בפקודת מס הכנסה: מיסוי הכנסות ממה שמוגדר כ"יגיעה אישית" וכן פטור מיגיעה אישית לקטינים עצמאיים.

על־פי התיקון החדש, יוענק כבר בעת הקרובה פטור גם לעצמאים קטינים, כפי שמקובל כבר לגבי שכירים קטינים.

התיקרה – 24 אלף

תיקרת הפטור ממס לקטינים – שכירים ועצמאיים כאחד – תהיה 24 אלף שקלים לשנה, מחצית מהשכר הממוצע במשק, שהוא כיום קצת יותר מ־4,000 שקלים בחודש. עד כה חוייבו קטינים עצמאיים במיסוי רגיל, החל ממדרגת מס של 15 אחוזים.

התיקון יידון כבר השבוע בוועדת הכספים של הכנסת, ונראה כי יאושר ללא התנגדויות רבות.

ועוד תיקון שייכנס לתוקפו כבר בימים הקרובים: עד כה, בעל עסק שהשכיר את עיסקו איבד מדרגת מס של 15 אחוזים, ומשכרו נוכה מס החל ממדרגה התחלתית של 30 אחוזים.

בשל תיקון חדש בפקודות מס הכנסה, יורחב המונח "יגיעה אישית" להכנסות מנכס ששימש לצורך השגת הכנסה מיגיעה אישית במשך 10 שנים לפחות. לפיכך, שיעור המס להכנסות אלה יתחיל כבר במדרגת המס של 15 אחוזים.

הקלה מיידית לבני 60

התיקון החדש אף יקבע, כי בני 60 ומעלה יזכו להקלה מיידית בשיעור המס, ויחוייבו במס התחלתי של 15 אחוזים.

תיקונים אלה הינם יוזמה משותפת של משרד האוצר ושל ח"כ אברהם פורז (מרצ). הם כבר אושרו בוועדת הכספים של הכנסת, ויובאו השבוע לקריאה שנייה ושלישית.

תחולת תיקוני החקיקה תהיה מיום ה־1 בינואר 1994, רטרואקטיבית.

אפרים עברון

מת אפרים עברון, לשעבר מנכ"ל משרד החוץ

אפרים עברון, 75, לשעבר מנכ"ל משרד החוץ ושגריר ישראל בוושינגטון, מת אתמול בבית־החולים "שיבא" בתל־השומר לאחר מחלה קשה.

עברון נולד ב־1920 בחיפה. מייד עם הקמת המדינה, הצטרף לשירות החוץ, ונשלח לשליחות ראשונה בוושינגטון. כשחזר, מונה כמזכירו האישי של שר החוץ דאז, משה שרת, ובהמשך הושאל למשרד ראש הממשלה, וכיהן כמזכירו האישי של דוד בן־גוריון, ואחר־כך כמזכירו האישי של שר הביטחון, פנחס לבון.

בסוף שנות ה־50' חזר למשרד החוץ, וכיהן בתפקידים דיפלומטיים ברחבי העולם – ציר בלונדון, שגריר בשוודיה ושגריר בקנדה.

ב־1977 מונה עברון למנכ"ל משרד החוץ. הוא כיהן בתפקיד כשנתיים, ואחר־כך מונה לשגריר בוושינגטון. בשנת 1982 חזר לארץ, ופרש לגימלאות.

בשנת 1983 מונה לנשיא אוניברסיטת חיפה, תפקיד בו כיהן עד לשנת 1987.

אפרים עברון יובא היום למנוחות עולמים בשעה 15.45, בבית העלמין קריית־שאול.

(עתיים)

"אני משאיר אחרי בית־משפט עליון חזק"

"אני משאיר אחרי בית־משפט עליון, חזק, יציב, ונאמן לשלטון החוק. הציבור בישראל מכבד מאוד את בית־המשפט העליון, וכך גם רוחשים אליו מצד דמוקרטיות נאורות בעולם" – כך אמר אתמול הנשיא הפורש של בית־המשפט העליון, השופט מאיר שמגר, בצאתו מטקס הפרידה שערכה לו ועדת חוק חוקה ומשפט בכנסת. "אינני סבור שאפשר לחצות את צעדיו של בית־המשפט העליון", הוסיף, "אבל יחד עם זאת המלה האחרונה שייכת לכנסת". יו"ר הוועדה, ח"כ דדי צוקר, אמר, כי שמגר "ראוי לצל"ש על האופן שבו ניהל את מערכת בתי־המשפט". בתמונה: מימין – הנשיא היוצא שמגר, יו"ר הכנסת שבח וייס ושר המשפטים, דוד ליבאי. (כתב: רמי חזות. הצלום: זום 77)

איגוד העתונאים: החלט[...] לפרוש ממועצת העתונו[...]

הנימוק: "אי־תיפקוד מתמשך, ואי־אישור תקנון האתיקה החדש" • ראשי האיגוד: נשיא המועצה, עו"ד חיים צדוק, מנהל את הישיבות כ"דיקטטור" • צדוק: כל ההחלטות במועצה התקבלו ברוב דעות או פה אחד

– מאת תמר טרבלסי־חדד, כתבת "ידיעות אחרונות" –

איגוד עיתונאי ישראל הודיע אתמול, כי החליט לפרוש ממועצת העיתונות במחאה על אי־תיפקודה המתמשך.

במסיבת עיתונאים, שקיימו בבית סוקולוב בתל־אביב, מחו ראשי האיגוד על כך, שתקנון האתיקה החדש של המועצה לא אושר על־ידי חבריה בשבוע שעבר, אף שאומץ על־ידי איגוד העיתונאים ככתבו וכלשונו.

הם ציינו, כי אישור התקנון נדחה בעקבות דרישתו של מו"ל "הארץ", עמוס שוקן, להשמיט סעיפים שונים, המתייחסים לחובותיו של המו"ל לדווח על עסקיו. האישור נדחה, אמרו ראשי האיגוד, גם לאחר ש"ידיעות אחרונות", באמצעות עו"ד מיבי מוזר, ביקש שלא לסכם את הדיון ולאפשר לעיתון לשקול את התקנון המוצע.

"התנהגות המו"לים והעורכים", אמרו ראשי האיגוד, "הפכה למעשה את מועצת העתונות לגוף מיותר וחסר כל סמכות. במצב שנוצר אין לעיתונאים מה לחפש במוסד זה".

יו"ר האיגוד, שרה פרידמן, אמרה, כי עם פרישת העיתונאים מהמועצה היא תתבטל מעצמה. איגוד העתונאים יקים מועצת עיתונות נפרדת ובית־דין לאתיקה.

ראשי האיגוד מתחו ביקורת קשה על תיפקוד המועצה, והאשימו את נשיאה, עו"ד חיים צדוק, בכך שהוא מנהל את הישיבות כ"דיקטטור". לדברי פרידמן, "מועצת העיתונות נמנעה מלהגיב בנושאים משמעותיים שנגעו בחופש הביטוי, כמו בפרשת האזנות הסתר והכרזת שטח צבאי סגור בפני עיתונאים בשטחים".

היא הוסיפה, כי צדוק ביקש לבנות לעצמו לישכה מפוארת, "בעיצומו של משבר גדול, כאשר עיתון דבר עמד להיסגר".

עו"ד חיים צדוק דחה אתמול את הטענות ואמר, כי מועצת העיתונות לא תוכל לתפקד ללא איגוד העיתונאים. לדבריו, המתכונת הנוכחית של המועצה מבוססת על שיתוף פעולה בין העיתונאים, המו"לים ונציגי הציבור החברים בה.

בתגובה להאשמה שהוא מנהל את הישיבות כדיקטטור, אמר צדוק, כי כל ההחלטות שהתקבלו עד כה במועצה, התקבלו ברוב דעות, או פה אחד.

לגבי הטענה על כוונתו לבנות לעצמו לישכה מפוארת, אמר צדוק, כי מועצת העיתונות בדקה אפשרויות לשכור משרדים במקום אלטרנטיבי, לאחר שהנהלת בית סוקולוב שלחה לה הודעת פינוי ממשרדיה בבניין. הרקע להודעה היה דרישה לתוספת בתשלום דמי השכירות.

צדוק מוסיף, כי הבדיקה לא הגיעה לכלל החלטה ובמקביל נוהל משא־ומתן, שבסיומו נענתה המועצה לתוספת בשכר הדירה.

רודוס־קוס־כרתים־סנטוריני
החל מ־ $369
כולל טיסה + 7 לילות נופש (אפשרות ל־4 או 3 לילות)
דרשו מסוכן הנסיעות את המבצעים המיוחדים
יוסי טורס - נתיבי חופשה

הזמנה להציע הצעות לרכישת רכב מסוג B.M.W
מוזמנות בזה הצעות לרכישת רכב מסוג B.M.W
דגם 325 I-2A (BF 4I)
נפח מנוע 2494 סמ"ק, שנת ייצור 1994, שתי דלתות, בצבע שנהב לבן
את הרכב הנ"ל ניתן לראות בתאום מרכז מכריזים ברח' חיסוד 8 ת"א בין השעות 08:00–18:00.
הצעות לרכישת הרכב, ניתן להגיש בכתב לחתום עד יום 24.7.95 שעה 13:00 בצירוף שיק בנקאי לפקודת החתום בסך השווה ל־10% מהמחיר המוצע.
הרכב ימכר במצבו הפיזי והטכני (AS-IS). על המציע לבדוק את כל הנתונים הרלבנטיים, אין החתום אחראי למצבו של הרכב הנ"ל. המציע ישא באגרת ההעברה.
החתום אינו מתחייב לקבל את ההצעה הגבוהה ביותר או כל הצעה שהיא.
החתום רשאי לנהל מו"מ עם מציעים שונים ולקיים התחרות בניהם. החתום יהיה רשאי לפרסם הזמנות נוספות להגשת הצעות לרכישת הרכב.
המכר טעון אישור כבי' ראש ההוצאה לפועל בת"א.
דוד לוי, עו"ד – מנהל נכסים
רח' בורנשטיין 16 תל־אביב 62008
טל: 03-5462354 פקס: 03-6053851

טיסה? מלון? מלון וטיסה?
טיסות צ'ארטר יומיות משדה דב לאילת ובחזרה
350 ש"ח הלוך ושוב
חבילות נופש לכל מלונות אילת
החל מ־695 ש"ח
— כנפי העמק —
מרכז הזמנות ארצי 03-5628744
כנפי העמק צ'ארטר חברת תעופה ותיירות בשיתוף טיולי תבור מקבוצת הרדן את ליבוביץ

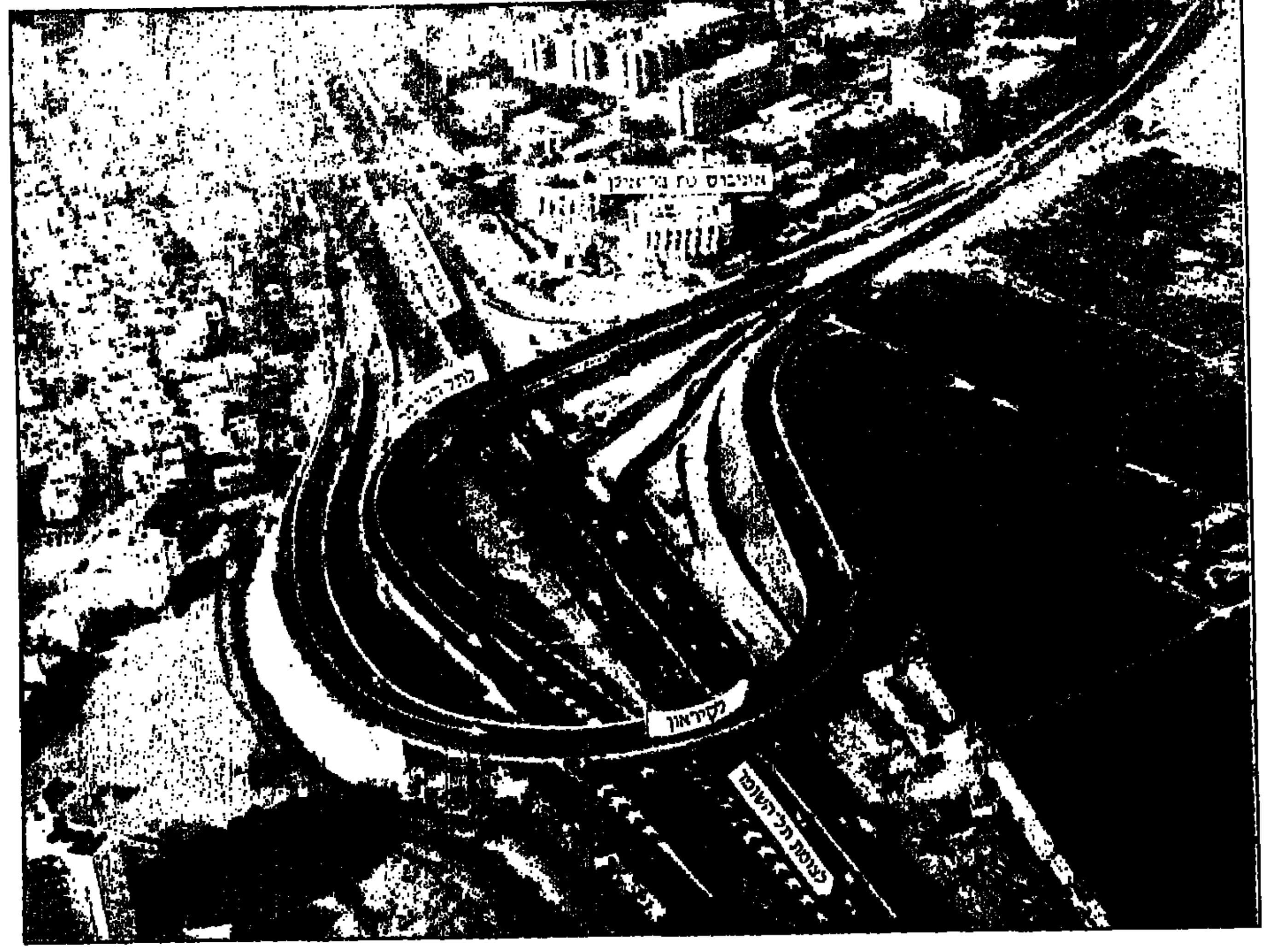

מחיום יתאפשר מעבר חופשי ללא רמזורים מאשדוד בדרום ועד מורשה בצפון. הכל בזכות מחלף ענק חדש, מהגדולים בארץ, מחלף בר־אילן, שנחנך בהשקעה של 55 מיליון שקל, ומצטרף לשבעה מחלפים, שנפתחו בשנתיים האחרונות. מחלף בר־אילן נפתח חודש לפני התאריך המתוכנן, והוא בולט בזכות מערכת גשרים, המאפשרת פנייה מצפון למזרח וממזרח לדרום במפלס עליון, ובכך מתאפשרת זרימה חופשית בצומת ללא רמזורים. המחלף החדש יהיה שזור בוותיק, מחלף אלוף־שדה, ושני המחלפים מהווים יחידה אחת. על פי התיכנון, תבוטלנה היציאות הנפרדות מכביש גהה לכיוון מחלף אלוף־שדה מצפון ולכיוון בר־אילן מדרום. הרמזור בצומת בר־אילן יתבטל, וכך גם היציאה הישירה למחלף אלוף־שדה.

עופר פטרסבורג

האב המסומם חבט בראשה של ילדתו בת ה־5 ופיצע אותה קשה

בכתב־האישום, שהוגש אתמול נגד תושב ירושלים בן 42, אב לשישה, התבררה פרשה מזעזעת של התעללות באשה ובקטינים • האב נהג לאיים על בתו בת ה־11 כי יאנוס אותה • מכר השמיכות של הילדים למימון הסמים

מאת מיכל גולדברג, כתבת "ידיעות אחרונות"

בית־המשפט המחוזי בירושלים חזה אתמול בהגשת אחד מכתבי האישום המזעזעים ביותר בתחום האלימות כלפי ילדים. כתב־האישום הוגש נגד אב לשישה, תושב ירושלים בן 42, המואשם בהטחת ראשה של בתו בת החמש ובכיבוי סיגריות על גוף אשתו וילדיו.

התביעה, בראשותה של עו"ד נורית ככרן, מאשימה את האיש בשורה ארוכה של מעשים מחרידים באשתו ובילדיו במשך חמש שנים.

מכתב־האישום עולה, כי האב בן ה־42 השתמש בסמים בביתו, לעתים עם חבריו, בנוכחות ילדיו. בחמש השנים האחרונות הוא נהג לדרוש מילדיו, במכות ובאיומים, להשיג כספים על־מנת לממן רכישת סמים לעצמו.

כשלא הצליחו ילדיו או אשתו להשיג את הכסף בעבורו, הוא נהג להכותם בפראות במקל, להפיל אותם על הרצפה, לדרוך עליהם ולכבות על גופם סיגריות. לצורך רכישת סמים הוא גם מכר את שמיכות הילדים, את מכשיר הווידאו ואת מכשיר הטלוויזיה.

לפני שבועיים, נטען בכתב־האישום, היכה הנאשם את בתו בת ה־11 בראשה בכוס, כאשר היא לא הביאה לו מייד את המים שדרש. הוא היכה בראשה שוב ושוב, וכתוצאה מכך נפצעה הילדה בראשה. כשביקשה אשתו לדעת מדוע הוא מכה את הבת, אחז הנאשם במקל עבה, ורץ אחרי אשתו כדי להכותה.

באותו זמן אחזה האשה בידיה את בתם בת החמש, והנאשם חבט בראשה של הילדה האומללה. כתוצאה מהמכה נפלה הילדה מידי האם, ונחבלה פעם נוספת בראשה. גם כשהתברר, שגולגלתה נשברה, והיא סובלת מדימום פנימי, סירב האב להביא את הילדה לטיפול רפואי.

עוד נטען בכתב־האישום, כי הנאשם נהג לאיים על בתו בת ה־11 כי יאנוס אותה, כיבה עליה סיגריות, היכה אותה בבטנה ובגבה, ונהג לתלוש את שערותיה, תוך שהוא גורם לה חבלות קשות.

התביעה מוסיפה וטוענת, כי גם בניו של הנאשם נפלו קורבן להתעללות מזעזעת מצידו. בין־השאר, הוא כיבה סיגריות על גופם, היכה בהם בחוט־חשמל וגרם להם לכוויות ולצלקות. את אחד מבניו, ילד בן 12, הדיח להשתמש בסמים.

על־פי כתב האישום, לפני שבוע וחצי דרש הנאשם מאשתו להביא לו כסף לרכישת סם, והציע לה להרוויח את הכסף בזנות. לאחר שחזרה בידיים ריקות, חבט בה במקל ופצע אותה.

האשה נטלה את ילדיה, ונמלטה לבית שכנתה. כעבור זמן קצר נעצר האב.

בימים הקרובים יחליט בית־המשפט בבקשת התביעה לעצור את האב עד תום ההליכים המשפטיים.

עילה לתביעה: מקומות ישיבה גרועים באופרה

תשעה אנשים, בהם שופט מחוזי, עורכי־דין ורופאים, שצפו במופע "אותלו", תובעים פיצויים מ"האופרה הישראלית החדשה" בגין מקומות ישיבה גרועים.

התביעה הוגשה לבית־משפט השלום בת"א לאחר שהנאתם מהמופע נפגמה, ולטענתם גרמה להם עוגמת־נפש.

התשעה רכשו כרטיסים למופע ב־12 בנובמבר '94 במחיר כולל של 1,134 שקל. לטענתם, הם בירדו היטב אם יש בעיה במקומות שקנו, ונאמר להם שהכל בסדר. אולם לטענת התשעה, במופע הם נדהמו להיווכח, כי כמחצית מהבמה מוסתרת, ולא ניתן לראות דבר.

באמצעות עו"ד ישעיהו ריזברג הם אומרים שהנאתם נפגמה ונגרמה להם עוגמת־נפש. הם ביקשו את מחיר הכרטיסים בחזרה אולם דרישתם לא נענתה. הם תובעים 5,634 שקל כפיצוי.

"האופרה הישראלית" טענה, בכתב־ההגנה, באמצעות עו"ד אפרים ברק, כי התשעה לא פירטו באיזה מקומות ישיבה מדובר. השופטת אסתר חיות דחתה את הדיון.

יחזקאל אדירם

PANAMA CLUB
הנעל לצעירים
שיווק בישראל: נעלי אלים טלפון: 03-379001

ההגרלה החדשה למען החייל
בהגרלת הזהב זכו
כרטיס מס' 0655285 במכונית סיטרואן קסנטיה
כרטיס מס' 1962934 במכונית פיז'ו 605

מבצע
לאור ההצלחה והביקוש הרב ביריד "אדם ועולמו" אנו ממשיכים במבצע
הסרת משקפיים ועדשות מגע
ב־$990 (2970 ש"ח) לעין
(תוספת לצילינדר)
בלעדי למכון הלייזר שבמרכז הרפואי הרצליה
המבצע לתקופה מוגבלת
מכון הלייזר שבמרכז הרפואי הרצליה
המכון המתקדם בישראל
התקשרו עכשיו לתאום תור לבדיקת התאמה
איזור המרכז והדרום 177-022-4277
איזור הצפון - מרכז חורב 04-305222

מבצע לנרשמים עד 25.7.95
שובר הנחה למלון הגושרים 100 ש"ח
הנחות בדמי הרשמה לחמיאדה 50 ש"ח
מלודי ביץ' סוף
חימיאדה
שנה תשיעית!!! אילת
30.8.95 - 27.8.95
המקומות בבתי המלון באילת נתפסים
הזמינו כבר עכשיו מקומות במסגרת החימיאדה
(מלון המלך שלמה כבר מלא)

אם ובנה נעצרו בחשד שניסו לרצוח את הבת

האם חשודה, כי יחד עם בנה בן ה־19, התעללו בבת בת ה־16 בסגנון „התפוז המיכני" • הבת: הם שברו לי את היד והכריחו אותי לקחת כדורי שינה • האם: „זה אקט חינוכי. שתלמד לא לחזור בשלוש לפנות בוקר"

– מאת ליאור אל־חי, כתב „ידיעות אחרונות" –

תושבת חיפה בת 40 נעצרה אתמול בחשד, שניסתה לרצוח את בתה בת ה־16.

האם חשודה, כי יחד עם בנה בן ה־19, התעללו בצורה חמורה בבת בסגנון „התפוז המיכני". האח נעצר גם הוא.

אתמול, בשלוש לפנות בוקר שבה הנערה לביתה בחיפה. מייד בכניסתה קידמו אמה ואחיה את פניה, התנפלו עליה והיכו אותו מכות קשות בכל חלקי גופה.

על גופה של הבת נותרו סימנים כחולים רבים, ממכות אגרופים ומהצלפות עוות בחגורה.

לטענתה, אחיה אף תלש במשיכות חזקות את שערות ראשה.

הנערה סיפרה לחוקריה, כי אמה ואחיה רקחו כמות רבה של כדורי־הרדמה, וניסו לאלץ אותה לבלוע אותם, אלא שכניסתו הלא־צפויה לחדר של אחיה בן השש אילצה אותם להפסיק את האלימות כלפיה.

היא ניצלה את ההזדמנות, נמלטה מהבית והגיעה לתחנת משטרה.

בתלונתה במשטרה גוללה הנערה מסכת התעללות ממושכת, שהתעללו בה בעבר אמה ואחיה. בין השאר נבדק חשד, כי לפני חודש שברו השניים את ידה.

אתמול בצהריים נעצרו האם והאח כחשודים בניסיון לרצח. הם הכחישו את החשדות המיוחסים להם.

„מדובר באקט חינוכי, רק רציתי ללמד את בתי לקח כדי שתבוא ותאמר לי מה עשתה עד שלוש לפנות בוקר מחוץ לבית", הסבירה האם בחקירתה.

עו"ד תמי אולמן, המייצגת את האם והאח, הכחישה בשמם את החשדות נגדם. „מדובר בסך הכל ב'מכות חינוכיות' ולא בנסיון רצח והדבר יתברר בבית המשפט", אמרה.

ישראליות בוול סטריט – 17.07.1995

שם המניה		מחיר סגירה	שינוי יומי	שינוי יומי ב־%	גבוה יומי	נמוך יומי	מחזור במניות	מכפיל
אס את פי	SP 500	562.72	+2.83	+0.5	562.94	559.45		
נאזדק כללת	NASDQ	1005.90	+6.57	+0.7	[illegible].34	[illegible]		
[illegible]	XIS	164.07	[illegible]	[illegible]	[illegible]	[illegible]		
מדד טלגרף	TIX	213.36	+0.46	[illegible]	[illegible]	[illegible]		
מדד שיקגו	ISX	160.68	-0.21	[illegible]	[illegible]	[illegible]		
אדיוטיקס	EDNTT	1 1/4	-5/16	-20.0	1 9/16	1 1/4	9300	
אדיוסופט	EDUSF	8 1/8	-1/8	-1.5	8 3/4	8 1/8	9300	50
אופל	OPAL	18 1/8	+1/8	+0.7	18 1/2	18	72900	
אורבוטק	ORBKF	12 1/2	-1/4	-2.0	13 1/8	12 1/2	22700	18
אורביט	ORRA	25	-3/8	-1.5	26 3/4	25	263200	31
אי-סי-איי	ECILF	15 1/2	+1/8	+0.8	15 7/8	15 1/4	509700	15
איי-איי-אס	IISLF	3 7/16	-1/16	-1.8	3 9/16	3 7/16	33200	
איי-אס-ג'י	SISGF	3 1/8	-1/16	-2.0	3 1/8	2 3/4	17500	8
איי-ג'י	AGAI	20 3/8	+1	+5.2	21 1/2	18 3/4	93900	
אינדיגו	INDGF	60 5/8	+1/8	+0.2	61	60 1/2	51600	
אינטרפארם	IPLLF	15	--	--	--	--	--	
אלביט	ELBTF	23 1/2	-5/8	-2.6	23 1/2	23 1/2	2800	24
אלדין	ALDNF	25 1/4	+1 3/8	+5.8	26	24 1/2	145800	33
אלטינט	ELT	2 3/4	+1/8	+4.8	2 3/4	2 5/8	90000	25
אלקטרו פיול	EFCX	10	--	--	10 1/8	9 3/4	13400	
אלרון	ELRNF	10 1/4	--	--	--	--	--	23
אלרון אופ	ELRWF	5 3/8	--	--	--	--	--	
אמ סיסטמס	FLSHF	6	-1/4	-4.8	6 1/8	5	7000	
אמפל אג"ח	AMPLP	19	--	--	--	--	--	
אמפל אופ	AIS W	5/8	--	--	--	--	--	
אמפל סוג A	AIS A	7 1/8	+1/16	+0.9	7 3/16	7	36900	29
אפי	EFII	61 1/4	-1 1/4	-2.0	62 1/2	60 1/2	81600	28
אראל	ARLCF	3 1/8	--	--	3 1/8	3 1/8	2900	19
אראל אופ	ARLWF	7/8	+1/8	+16.7	7/8	11/16	4200	
ארית	ARYTF	17/16	--	--	15/16	15/16	7000	25
אשר רובוטק	ROBOF	13/16	-1/16	-7.1	13/16	13/16	2000	
בי-וי-אר	BVRTF	5 5/16	-3/16	-3.2	6	5 1/2	6200	37
ביו טכנולוגיה	BTGC	3 1/16	--	--	3 1/16	3	112500	76
ג'יאוטק	GOTK	8 5/16	-1/8	-1.4	8 7/8	8 1/2	188600	
גילת	GILTF	28 1/8	+1	+3.7	28 1/4	27	75800	47
די-אס-אס-איי	DSSI	12	-1/4	-2.0	12 1/4	11 5/8	220300	30
די-אס-פי גרופ	DSPG	24 1/2	+1/2	+2.1	24 1/2	23 1/2	227800	33
די-אס-פי תקי'	DSPC	27	+2 1/2	+10.2	27	24 1/2	162400	84
הלת'קייר	HCTLF	1 5/16	-1/16	-3.7	1 11/16	1 5/8	39600	60
הכשרת ישוב	ILDCY	9 5/8	--	--	--	--	--	19
טאוור סמיק'	TSEMF	32 3/4	--	--	33 1/2	32 1/2	210800	22
טבע	TEVIY	40	-1/4	-0.6	40 1/4	39 7/8	98600	29
טי-וי-ג'י	TVGTF	1 5/8	--	--	--	--	--	
טי-וי-ג'י אופA	TVGWF	1/4	--	--	--	--	--	
טי-וי-ג'י אופB	TVGZF	1/2	--	--	--	--	--	
טי-וי-ג'י אופC	TVGLF	3/16	--	--	--	--	--	
טכנומטיקס	TCNOF	10 3/4	+7/8	+8.9	11 1/2	10 1/8	376100	34
טלגרף	TELGF	1 5/8	-3/8	-18.8	1 5/8	1 5/8	500	
טלגרף אופ	TLGZF	1/16	--	--	--	--	--	
טלדטה	TLDCF	9 1/16	-1/16	-0.7	9 1/8	8 7/8	28600	
ישטק	ISTEF	5/16	+1/32	+11.1	11/32	5/16	17000	
ישרמקו	ISRL	5/8	+1/16	+11.1	5/8	17/32	127000	
ישרמקו אA	ISRLW	3/32	+1/32	+50.0	3/32	3/32	2000	
ישרמקו אB	ISRLZ	1/32	--	--	--	--	--	
כומוורס	CMVT	19 1/2	+1/4	+1.3	19 7/8	19 1/8	308000	29
כרמל	KML	10 1/2	+1/8	+1.2	10 3/4	10 1/2	3100	4
לאנאופטיקס	LNOPF	13 1/2	+3/8	+2.9	13 5/8	13 1/8	28400	22
לייזר	LAS	9 1/2	-1/4	-2.6	9 3/4	9 1/2	109600	13
לייזר אופ	LASGF	98	-1	-1.0	99	95	120	
לן-נט	LANTF	24 7/8	+1/8	+0.5	24 1/4	23 7/8	190900	27
מג'יק	MGICF	9	-1/2	-5.3	9 3/8	9	9400	
מגל	MAGSF	4 9/16	+1/8	+2.8	4 9/16	4 7/16	1400	23
מדיסאל	MDSLF	1 1/4	-3/16	-13.0	1 1/4	1 1/4	1300	
מימד הרביעי	DDDDF	6 3/4	+3/4	+12.5	6 3/4	6 3/4	70500	
מרקורי	MERQ	23 7/8	+1 5/8	+7.3	24 1/4	22 1/4	98000	75
נטמנג'	NETM	21 1/4	+1 1/8	+5.6	22	20 1/8	935700	37
נייר חדרה	AIP	55 3/4	--	--	--	--	--	10
נקסוס	NXUSF	3 1/16	-1/16	-1.8	3 1/16	3 1/16	1200	
נקסוס אופA	NXUWF	7/16	-1/16	-12.5	7/16	7/16	6000	
נקסוס אופB	NXUZF	3/16	--	--	--	--	--	
סאיטקס	SCIXF	22 1/2	-1/8	-0.6	22 5/8	22 3/8	98000	15
סייפיאנס	SPNSF	3 1/32	+1/32	+1.0	3 1/8	2 31/32	39900	
סיליקום	SILCF	2 7/8	-1/4	-8.0	2 7/8	2 7/8	400	
סיליקום אופ	SILZF	3/8	-1/8	-25.0	3/8	3/8	200	
עושפ	OSHSF	3	+1/4	+9.1	3 1/4	2 3/4	215500	
עידן	IDANF	11/32	+1/32	+10.0	3/8	11/32	4400	
עץ לבוד	ETZ	8 1/2	+1/8	+1.5	8 1/2	8 1/2	1000	8
עץ לבוד סוג A	ETZ A	7 5/8	--	--	7 5/8	7 5/8	2500	
פי-אי-סי	IEC	27 3/8	+1/8	+0.5	27 3/8	27	2200	25
פרוטארום	EIF	4 3/8	-3/16	-4.3	4 3/8	4 3/16	600	
פרמוס	PARS	2 1/32	--	--	2 1/32	1 31/32	90600	
קומטו	CMTTF	1 5/16	+5/16	+25.0	1 5/16	1 5/16	2400	
קרן ישראל	ISL	12 1/2	-1/8	-1.0	12 5/8	12 3/8	9300	8
ראדא	RADIF	4 5/8	--	--	4 3/4	4 1/2	9000	
רובומטיקס	RBMXF	1/4	--	--	--	--	--	
ת.א.ת.	TATTF	3 1/2	-1/4	-6.7	3 3/4	3	85200	33
תארו	TAROF	7 1/8	-1/8	-1.7	7 1/4	7 1/8	11900	25
תדיראן	TAD	19 7/8	-1/4	-1.2	20	19 7/8	5000	

הנתונים באדיבות „החברה המרכזית לנ"ע" וחברת „קומסטוק"

עוד 3 גופות נמצאו באנייה „מינרל דמפייר"

ככל הנראה – לא ישראלים

– מאת יותם יקיר –

שלוש גופות של אנשי צוות נעדרים נתגלו באנייה, שטבעה בים סין „מינרל דמפייר".

ככל הנראה, אף גופה מהשלוש אינה של הנעדרים הישראלים. על־פי סימנים חיצוניים, שתיים מהגופות הן של מלחים פיליפינים והשלישית של מלח בלגי.

הגופות נתגלו על גשר־הפיקוד, שנמצא הרוס לחלוטין.

נתגלו בו שברי חפצים וגרוטאות.

מפקדי המבצע לחיפוש גופות בים סין המזרחי ינסו להכנס לאיזור תאי המגורים של האנייה כדי לנסות ולאתר גופות נוספות.

לאחר שהתברר, כי החלונות לתאי המגורים חסומים במיכסה פלדה עצום, שנתלש מאחד המחסנים, מנסים כעת למצוא דרך חלופית להיכנס לאזור המגורים.

עד כה נתגלו חמש גופות.

תחילה נמצאו בים שניים מהנעדרים הישראלים, רב־המלחים משה קול וקצין־האלחוט אורי ברגר.

המבצע לגילוי גופות מתקיים בתנאי מזג אוויר קשים ביותר ועם ראות קשה וחושך בעומק שבו שקועה האנייה – 80 מטר.

הביאה שלום עליכם

נכדתו של הסופר האידי שלום עליכם, בל קאופמן, בעצמה סופרת ופרופ[...] לספרות, הגיעה לביקור בארץ. גברת קאופמן הגיעה כדי לפגוש את שמ[...] עצמון, מנהל התיאטרון האידי, „יידישפיל", ואת שלמה לחט (ציינו [...]) העמותה לתרבות האידיש, כדי לתאם את אירועי התרבות לקראת [...] 1996, שהוכרזה כשנת שלום עליכם. (תצלום: צביקה טישלר)

אמש במוסיקה

מאהלר יד־שנייה

מוצרט ומאהלר בפילהרמונית. מנצחים: פנחס צוקרמן וזובין מהטה.

אין לך דבר טעים ובריא יותר מתוספת שמן־זית בסלט רענן, אבל כאשר מגישים מוצרט, („סרנדת האפנר"), כולו טבול בשמן־זית, זה פשוט לא לעניין. ואמש, פנחס צוקרמן, ככנר וכמנצח, איכזב מאד.

ככה לא מנגנים היום מוצרט. היכן הדיוק במיקצבים. מדוע מהירות הנגינה נסחבת משהו. למה אין שקיפות של המירקמים הגאוניים של אמדיאוס. צוקרמן הגיש מוצרט דרך המשקפיים של ברהמס. ואכן הפילהרמונית ניגנה איתו שמנוני ומחוספס.

הסימפוניה מס' 6 היא מהקשות והעמוקות ביותר של מאהלר. זו סימפוניה של זעקת־הייאוש של אדם אומלל. זה ביטוי לכאב של ייסורים עמוקים, ולא צעקה חיצונית, כפי שהציג זובין מהטה. והתוצאה: מהטה מגיש סימפוניה „משומשת", כמו לאחר אוברהול. מאהלר יד־שנייה.

אצל מהטה הכל היה כביכול נכון. „האלגרו" היה אלגרו. הוא רק „שכח" שהאלגרו הזה הוא פרק של כאב עמוק. „הסקרצו" היה אמנם סקרצו, אבל הוא התעלם מהעובדה, שזה צריך להיות קטע חמוץ־מתוק־מריר.

אחרי ששומעים בסימפוניה הזו את הבכי החרישי והאינטימי של המנצח טנשטט, ואת השירה הפנימית הכואבת של סינופולי, נשמע הביצוע של אמש שיר־הלל לצעקנות ולעשיית רושם חיצוני. גם התזמורת היתה עייפה. **חנוך רון**

אמש בבידור

איש שחור, רוק לבן

„באדי קאונט", סינרמה, תל־אביב

זו היתה הופעה אנרגטית, עוצמתית, סוחפת. אחרי רמי פ[...]רטים, שנתן שואו ענק, עלו „באדי קאונט", לשעבר [...] השחורים המרוכאים עלי אדמות, וכיום רוקרים מיומנים.

הסולן והמנהיג, אייס טי, הוא איש שחור, אבל הוא [...] את הרוק הכי לבן שאפשר. הראפ הוא שמועה רחוקה [...] ואם עוצמים את העיניים, אפשר לדמיין את „פנתרה" או [...]ארת. אבל הילדים בקהל קפצו וצרחו. תענוג לעיניים.

אייס טי עלה לבמה בגופיה לבנה. על החזית רשום [...] „מג"ק", מאחור: „שאקיל". שני גיבורי כדורסל שחורים. [...] סיסט לבש חולצה, שעליה כתוב FUCK YOU. ואם בכל [...] שאייס טי אמר אתמול FUCK, היה לי דולר בבנק, הייתי [...] בן־אדם מאושר.

לגיטריסט של „באדי קאונט" היתה מסיכה על [...] מסיכה של שלד, והוא לבש שחורים ונראה, בערך, כמו [...] המוות מ„החותם השביעי".

בסך־הכל, כל אלה שמודאגים מאייס טי יכולים [...] להירגע. עם כל התחפושות, ושרשראות הזהב, והמכו[...] וה„מאדר פאקר" ו„פאק יו", ואחיזות המכושים והתנופה [...] טי לא יכול להפחיד אפילו נדידה. מקסימום להצחיק [...]

חבל רק שהבלגן חגג. מקופות הכרטיסים, דרך [...] הצפופות ועד האולם עצמו. מחזה ארגוני, שבגלל [...] בכמה ילדים שנפצעו קל וילדות שהתעלפו. [...]

תאונת אימונים

(סוף מעמוד ראשון)

התפזרו רסיסי הרימון לכל עבר. קצין בכיר אמר אמש, כי „מדובר במשהק מטופש של אחד החיילים, בחוסר זהירות ובחוסר אחריות".

שני החיילים, שהיו הקרובים ביותר למקום הפיצוץ, הם גם אלה שנפצעו באורח בינוני. השניים, ליער שקר ושחר נחמיאס, נפגעו מרסיסים בחזה ובפנים.

הטיפול הרפואי, שניתן לחיילים הפצועים, היה מהיר ביותר. חובשי הפלוגה החלו לטפל בפצועים, כאשר רופאים וצוות רפואי נוסף הגיעו ברכבי־ח־דום אל המקום עשר דקות בדיוק לאחר הפיצוץ.

„כשהגענו, כל החיילים הפצועים שכבו על הארץ. ראינו מייד שהם נפגעו מרסיסים, וטיפלנו בהם אחד אחרי השני. אחר־כך התחלנו להעמיס את הפצועים קשה יותר על המסוק שהגיע לשטח", סיפר אחד החובשים.

החיילים שנפצעו באורח בינוני פונו אל בית־החולים „סורוקה" בבאר־שבע במסוק „אנפה" של חיל־האוויר. יתר הפצועים פונו לבית־החולים באמבולנסים.

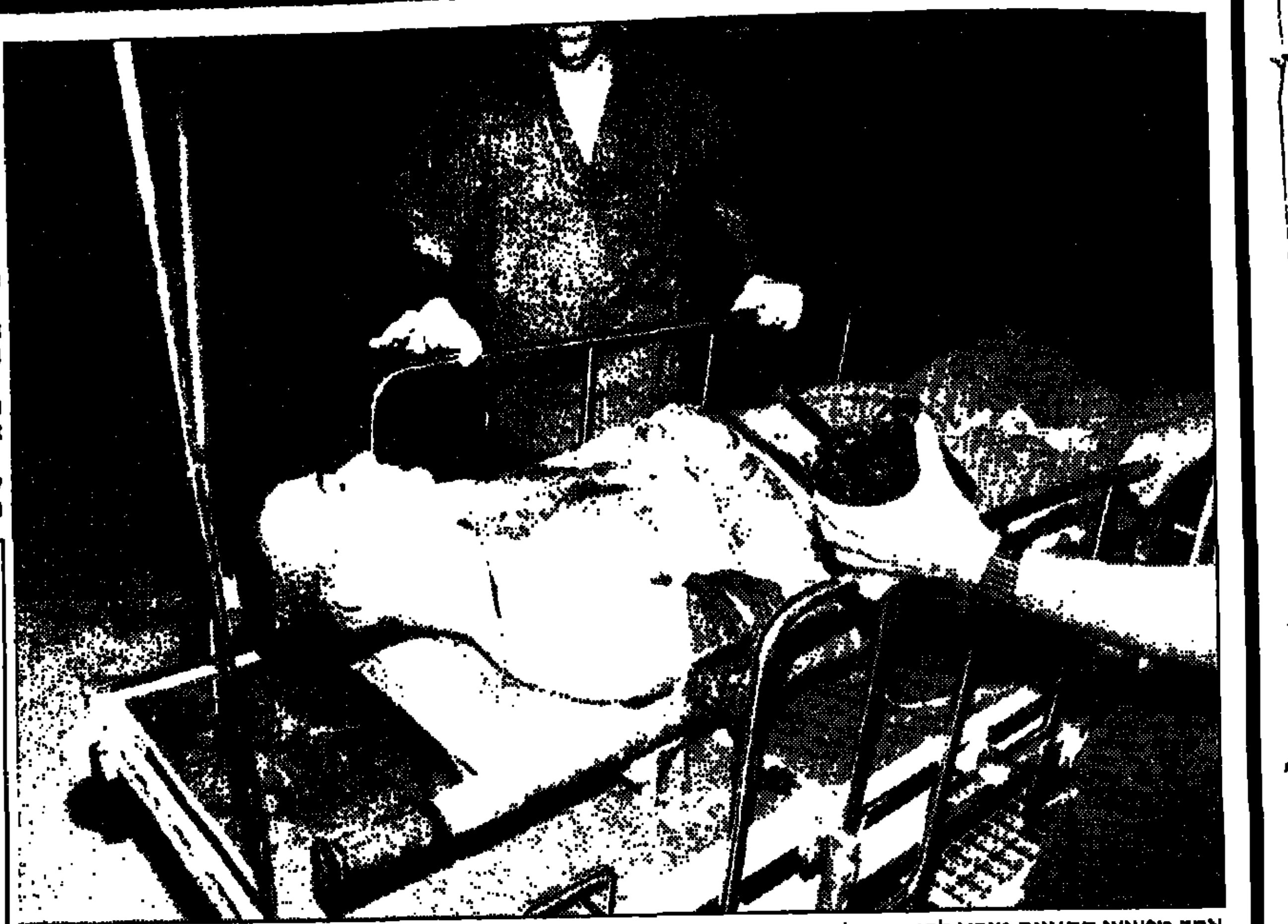

אחד מפצועי התאונה מובא לבית־החולים „סורוקה" בבאר־שבע (תצלום: אורי אפלבאום)

הרמטכ"ל יתחקר אישית את התאונה

הרמטכ"ל, רב־אלוף אמנון ליפקין־שחק, יעמוד בראש התחקיר לבדיקת נסיבות תאונת־האימונים.

בעקבות התאונה הורה הרמטכ"ל להפסיק את כל האימונים ביחידות השדה בצה"ל. הוא הודיע, כי כבר היום ייערך התחקיר לבירור נסיבות המקרה, וכי הוא יעמוד בראשו.

הרמטכ"ל הינחה גם את מצ"ח לחקור במקרה. בנוסף מינה מפקד חילות־השדה, אלוף זאב ליבנה, חוקר־יחיד שיגיש את מסקנותיו באשר לנסיבות תאונה עוד היום. (ע.)

גל החום בארה"ב: גופות נשמרות במשאיות־קירור כי חדרי־המתים מלאים

לפחות 256 בני־אדם ניספו עד כה עקב מזג־האוויר הקשה, מרביתם זקנים שבביתם לא היה מיזוג־אוויר • אתמול החלו הטמפרטורות לרדת

– מאת כתבי סוכנויות הידיעות –

הטמפרטורות החלו לרדת אתמול בחלקים של ארצות־הברית, אך גל החום, שנמשך זה כשבוע במערב התיכון ובמזרח ארה"ב, ממשיך לקצור קורבנות. לפחות 256 בני־אדם מתו עד כה כתוצאה מגל החום הכבד ומהסערות שפרצו בעקבותיו.

מרבית הקורבנות – 144 איש – נמצאו באיזור העיר שיקאגו, שבה הגיעו הטמפרטורות בסוף השבוע לשיא של 41 מעלות. רבים מהם היו אנשים מבוגרים שבבתיהם לא היה מיזוג־אוויר. אתמול נמסר למשל על זוג קשישים, האישה בת 75 והגבר בן 65, שנמצאו מתים בחדר השינה שלהם, בו שרר חום של 49 מעלות, בעוד מאוורר־התיקרה מסתובב בעצלתיים.

משיקאגו נמסר, כי 215 גופות נוספות עדיין ממתינות לניתוחים שלאחר המוות, כדי לקבוע את סיבות הפטירה. דובר מטעם העירייה אמר, כי המצב „ממש נורא", בעיקר משום שיכולת הקיבול של חדרי־המתים אינה מספקת. כדי לפתור את הבעיה שכרה העירייה שבע משאיות־קירור, שבהן נשמרות הגופות עד לניתוחים.

בניו־יורק גרם החום הכבד להתרחבות ולהתעוותות של כבישים, ולהפסקות חשמל מקומיות. בבריכת שחייה בניוארק הצפיפות היתה כה גדולה עד שהמצילים נאלצו לקבוע תורים לכניסה למים.

מוושינגטון נמסר על הקלה בעומס החום, והטמפרטורות ירדו מ־36 מעלות לכ־30 מעלות בלבד.

„דוד קמחי ייצג את האלמוני שעמד להלוות מיליונים לקבוצת מקסוול"

כך העיד אתמול עו"ד יעקב נאמן במשפט שמתנהל בלונדון נגד בניו של מקסוול

– מאת מודי קריימן, כתבנו בלונדון –

מנכ"ל משרד החוץ לשעבר, דוד קמחי, הוא זה שייצג את המשקיע שעמד להזרים 400 מיליון לישי"ט לקבוצת החברות של רוברט מקסוול, חודש אחרי מותו של איל העיתונות הבריטי ב־5 בנובמבר 1991.

כך גילה אתמול עו"ד יעקב נאמן, במהלך העדות שנתן במשפט שמתנהל בלונדון נגד שני בניו של מקסוול, קווין ואיאן.

לדברי עו"ד נאמן, שהוזמן להעיד במשפט מטעם התביעה, קמחי אמר לו כי הוא מנהל את המו"מ עם נציגו של אותו משקיע. לפי ההצעה שנוסחה במשרדו של נאמן, משרד עוה"ד הרצוג־פוקס־נאמן, היה אמור המשקיע להזרים 400 מיליון לישי"ט עד סוף דצמבר 91', בהלוואה ל־3 שנים שבסיומן יקבל החזר של 533 מיליון לישי"ט.

עדיין לא ברור אם קמחי עצמו יעיד במשפט, אך כפי הנראה הוא העביר הצהרה לתביעה בעניין המשקיע המסתורי.

עיריית תל־אביב־יפו
כ"א בתמוז
יום זכרון לח.נ. ביאליק
יום רביעי, כ"א בתמוז תשנ"ה, 19.7.95
בשעה 19:00 עלייה לקבר המשורר בבית העלמין הישן ברחי טרומפלדור. הטקס ינוהל ע"י החזן אליהו גרינבלט. יישא דברים: המשורר רוני סומק.
בשעה 20:00 בבית ביאליק מקהלת אקוארלה: משירי ח"נ ביאליק. פרופ' מנחם פרי: ביאליק-האני והאחר. י. אנגל: סויטה מתוך הדיבוק. ליד הפסנתר: אנה רומנובסקי. אלבינה מיכאלובסקי: משירי ח"נ ביאליק.
תציבור מוזמן • מספר המקומות מוגבל
בית ביאליק, רח' ביאליק 22 ת"א טל': 5254530

הזמנה להגשת הצעות לרכישת מלגזה
1. החים בתפקידו ככונס נכסים עפ"י חוק ההוצאה לפועל והתקנות שהותקנו מכוחו, מזמין בזה הצעות לרכישת מלגזה שפרטיו מובאים מטה (להלן - "המלגזה"):
מלגזה מתוצרת "YALE", דגם GDP 20RE, שנת יצור 1993, מס' מע"צ 0-501-61.
2. ניתן לראות את המלגזה במחסני יארי, רח' החרש 20, ת"א (טל' 5376181).
3. הצעות בכתב, בצירוף שיק בנקאי לפקודת החים על סך 10% מהסכום המוצע עבור המלגזה, יש למסור או להעביר לחים עד לא יאוחר מיום ג' 25.7.1995 בשעה 16:00, ולמחיר המוצע יתווסף מע"מ כשיעורו כחוק.
4. הצעת המציע תפרט את שמו, מענו ומספר זהותו, או מספר ההתאגדות שלו אם המציע הוא תאגיד.
5. המלגזה תימכר במצבה הנוכחי (AS IS).
6. אין החים מתחייב לקבל את ההצעה הגבוהה ביותר, או הצעה כלשהי, והוא רשאי, לפי שיקול דעתו הבלעדי, לנהל מו"מ או תחרות עם מציע אחד, או מספר מציעים, או אחרים, ככל שיבחר ויחליט.
7. מציע או מעוניין, שהצעתו תתקבל והוא יחזור ממנה - יחולט סכום הפקדון שהופקד על ידיו.
8. אין לראות בהזמנה זו משום מכרז, דיני המכרזים לא יחולו עליה, ויש לראות בה אך ורק הודעה לציבור על האפשרות להגיש הצעות כמבואר לעיל.
9. המכירה כפופה לאישורו של יו"ר ההוצאה לפועל.
מ. זהבי, עו"ד - כונס נכסים
רח' א.ד. גורדון 17, תל-אביב
טל' 03-5237289/99

אגודה ישראלית לגיל המעבר
ISRAEL MENOPAUSE SOCIETY
תגובה לתכנית הטלויזיה "פופוליטיקה" בנושא טיפול הורמונלי בגיל המעבר
האגודה הישראלית לגיל המעבר רואה בחומרת את הצגת נושא הטיפול ההורמונלי לנשים בגיל המעבר ע"י חלק מהמשתתפים בתוכנית "פופוליטיקה" ב־10/7/95.
הטיפול התחליפי באסטרוגנים מהווה אבן פינה במכלול הטיפולים הניתנים לנשים בגיל המעבר, יעילותו במניעת מחלות לב וכלי דם, אוסטיאופורוזיס ועוד הוכחה מעל לכל ספק. אנו דוחים כל נסיון להציג את הרופאים העוסקים בשטח גיל המעבר כאילו הם מטעים את הנשים לגבי העובדות הידועות בנוגע לטיפול ההורמונלי והסיכונים הכרוכים בו.
חובתו של כל רופא באשר הוא למסור לפציינט את המידע החיוני הקשור בבעיותו הרפואית ודרכי הטיפול המוצעות. לעצם תוצאות המחקר האמריקאי אודות הקשר בין סרטן השד לטיפול הורמונלי, אין בו מידע חדש אלא תוספת של מידע שכבר היה קיים בספרות ולפיו יתכן שאחרי 5־7 שנים של טיפול רצוף בהורמונים נצפית עליה בסיכון לפתח סרטן שד. יש גם מחקרים אשר אינם מאשרים תוצאה זו ולראיה במקומות רבים בעולם ניתן טיפול הורמונלי גם לנשים שחלו בסרטן שד.
אי לכך יש בודאי צורך להמתין למידע נוסף בנושא שנוי במחלוקת זה.
כפי שמקובל על כל העוסקים בנושא גיל המעבר בכל העולם, יש צורך לשקול את היתרונות והסיכונים הכרוכים במתן ממושך של הורמונים בגיל המעבר באופן אינדיבידואלי ולהגיע להחלטה על המשך הטיפול בשיתוף עם הנשים.
יש גם להדגיש כי ממצאי הסקר האמריקאי לא בהכרח משקפים את המצב בארצות אחרות, ובכלל ישראל, כיון שקיימים תכשירים הורמונליים שונים וצורת מתן שונה אשר ללא ספק עשויים לשנות את הסיכון לסרטן השד.
האגודה הישראלית לגיל המעבר

הזוועה בכבישים

[illegible]

אתמול אחרי הצהריים חצתה אביטל אקווע מרחובות את הכביש, כשמכונית פגעה בה • בבוקר נהרג אליהו חיים מנתניה, שחצה ברגל את כביש החוף • בשני המקרים סבורה המשטרה, כי הסיבה היא חצייה בלתי זהירה של הכביש

שבוע לאחר שנדרס, פקח אריאל את עיניו

אריאל ספטי בן השלוש מאשדוד נפל מאוטובוס נוסע ונדרס על־ידו • הוא הובהל לבית החולים במצב אנוש • אתמול הפתיע את רופאיו כשהתעורר וביקש גלידה

מאת תמר טרבלסי־חדד, כתבת „ידיעות אחרונות"

„הילד נולד לי מחדש. בשו־בו חייך אלי – היו אלה הרגעים המאושרים בחיי". כך אמרה אתמול בהתרגשות שושנה ספטי מאשדוד, שאריאל, בנה בן השלוש, נדרס על־ידי אוטובוס בשבוע שעבר בצומת בנות.

מחוסר הכרה ובמצב קשה הוחש אריאל לבית־החולים לילדים בתל־השומר. במשך שלושה ימים היה מחובר למכשירי הנשמה ביחידה לטיפול נמרץ, והרופאים הודיעו להוריו כי נשקפת סכנה לחייו. אתמול התעורר, חייך אל אמו ואמר: „איפה אבא? איפה אמא". אחר־כך ביקש גלידה.

עתה נושם אריאל בכוחות עצמו, מחייך להוריו ולצוות הרפואי ומשחק במכוניות ובמשחקים שקיבל. „זה שילוב של נס והצלחה רפואית", אמר אתמול ד"ר גדעון פרט, רופא בכיר ביחידה לטיפול נמרץ ילדים. לשאלה מה קרה לו ענה אריאל: „נפלתי מה־אוטובוס והגלגל היה עלי".

אמו אמרה, כי המשפחה מתכננת מסיבת הודיה וברכת הגומל. „לעולם לא אשכח את הרגעים הקשים בהם ראיתי את אריאל שוכב מתחת לגל־גל האחורי של האוטובוס. ניסיתי למשוך אותו, אבל זה היה בלתי אפ־שרי עד שהאוטובוס נסע מעט. צעק־תי בבהלה, חששתי שאולי אריאל מת, אבל כל הזמן היתה לי תקווה".

היא סיפרה, כי לאחר שהנהג עצר להוריד נוסעים, הוא חזר לנסיעה עם דלת פתוחה. הנוסעים צעקו לו לס־גור את הדלת ואז אריאל נפל וגלגל האוטובוס מחץ אותו.

„הרופאים אמרו שהמצב שלו קריטי", מספרת שושנה. „שלושה ימים לא ישנתי ולא תיפקדתי, ומה שנשאר לנו זה לקוות ולקרוא תהילים. דאגתי לקמיע מהרבנים כדורי ושרעבי וחיכינו. כל הזמן פחד־תי שאריאל לא יתעורר. כשהוא פתח את העיניים והתחיל לחייך, היו אלה הרגעים המאושרים שלי. בעלי ואני פרצנו בבכי. אחרי כמה שעות ארי־אל התחיל לדבר. כאשר שאל איפה אבא ואמא, צמרמורת עברה לי בכל הגוף".

אריאל ספטי. „נס והצלחה רפואית" (תצלום: מאיר פרטוש)

מאת דרור רגב וניצה רימון

בתאונות דרכים שאירעה אתמול אחר־הצהריים ברחובות, נהרגה אביטל אקווע בת הארבע, בשעה שחצתה במהירות את הכביש בדרכה לביתה. מחקירה ראשונית עולה, כי היא פרצה במהירות למרכז הכביש והפתיעה את נהג הרכב שפגע בה.

סמוך לשעה 4 אחר הצהריים עשתה אביטל את דרכה לביתה, ברחוב שדרות הקיבוצים ברחובות. היא חצתה את צירו האחד של הכביש והגיעה לאי־תנועה, עליו נעמדה. משם היא ביקשה לחצות מבין השיחים את חלקו השני של הכביש.

באותה שעה עשה בכביש דרכו נהג בן 29 מבת־ים, ברכבו המסחרי. „נסעתי ברכב ופתאום הילדה קפצה ממש מולי", סיפר הנהג ההמום לבוחני לשכת התנועה של משטרת מרחב השפלה. „לא היה לי אפילו זמן לבלום. היא קפצה קרוב מאוד לרכב ולא היה מה לעשות".

נהג מערבל בטון שעבר במקום הזעיק במכשיר הקשר עזרה. צוות מד"א שהגיע למקום קבע כעבור זמן קצר את מותה.

את גירסתו של הנהג הפוגע חיזקה שכנה שר־אתה את התאונה. הוא הועבר לחקירת משטרת מר־חב השפלה ולדברי הבוחנים, היה בהלם כתוצאה מהתאונה.

• אליהו חיים, פועל־תברואה בן 51 מנתניה, נה־רג אתמול בבוקר מתחת למחלף־נתניה.

רכב נהוג בידי תושב הצפון, שנסע על כביש חי־פה־תל אביב לכיוון צפון, פגע בו והוא נהרג במקום. צוות מד"א קבע את מותו במקום.

מהמשטרה נמסר, כי התאונה נגרמה, כנראה, כתוצאה מחצייה רשלנית של ההרוג.

אופנוענים נתפסו במהירות 209 קמ"ש

נפסלו רשיונותיהם של שני אופנוענים, שנתפסו בכביש הסרגל בצפון כשהם נוה־גים במהירות 209 קמ"ש ו־192 קמ"ש.

ה„טייסים" נלכדו לפני כחודש והתנהל אחרי־הם מירדף בסיוע מסוק משטרתי. אתמול הגיש רנ"ג לולו להבי בקשה לפסול את רשיונם עד לתום ההליכים המשפטיים נגדם. שופט השלום בנצרת תאופיק כתיילי קיבל את הבקשה.

ישראל מושקוביץ

הבנק הבינלאומי הראשון

הבנק הבינלאומי הראשון לישראל בע"מ

מכרז למכירת מכונית

הבנק מציע למכירה את המכונית:
פיג'ו 405 SRI 1998 סמ"ק שנת יצור 1991 אוטומטית, מזגן, הגה כח, רדיו טייפ ואזעקה
מס' רשוי 04-323-16 רשיונות בתוקף עד 1.1.96
את המכונית אפשר לראות בחניון בית הרכב במגדל שלום מאיר, רח' אחד העם 9, תל־אביב עד ליום 25.7.95 בין השעות 9.00-14.00 בלבד.
הצעות בצרוף המחאה בנקאית על סך 10% מערך ההצעה לפקודת הבנק הבינלאומי הראשון לישראל בע"מ, יש להכניס לתיבת המכרזים הנמצאת במודיעין הבנק ברח' אחד העם 9 תל־אביב ולציין על המעטפה "מכרז מכונית" בציון מספר הרישוי של המכונית עד ליום 26.7.95 בשעה 12.00.
אין הבנק מקבל על עצמו אחריות כל שהיא לתקינות המכונית ואין הוא מתחייב לקבל את ההצעה הגבוהה ביותר או כל הצעה שהיא.
העברת הבעלות תעשה במעמד מסירת המכונית ולא יאוחר מיום 26.7.95 בשעה 11.00
הוצאות ההעברה תחולנה על הקונה.

הכנה למבחני מעבר ולבגרות
בכל המקצועות + שפות, מחשב ופסיכומטרי
[illegible]

קרא מחר ב־ זמנים מודרנים

יחסים: מרפאה חדשנית בארץ מעניקה טיפול מיני באמצעות בת זוג חלופית, איך מתגברים על הסטיגמה? • **חזות:** כל מה שרציתם לדעת, מחמחוך ועד מדונה • **ראיון:** המפיקה הצמודה של הבמאי סטיבן ספילברג • **טיפוח:** איך מדביקים ציפורניים מלאכותיות? האם השיוף מזיק? מה הלהיטים הכי נמכרים בשוק? חזוה כל מה שרציתם לשאול • **אופנה:** מגע אתני • **אוכל:** פירות יער.

לפסוריאזיס־פסוריאטו
לסכרת־דיאבקס
[illegible]
03-6389322
24 שעות לא בשבת

קונים פלאפונים
במחירים טובים
[illegible]
סולו תקשורת

עירית ירושלים
[illegible]

ערים
חברה לפיתוח עירוני בע"מ

מכרז מס. 861/95
עבודות עפר, משק תת קרקעי, סלילה, טיפול נופי וביוב בגבעת מכוש בכרמיאל

1. "ערים" מזמינה בזה הצעות מקבלנים לביצוע העבודות הנ"ל.
2. פרטים וחומר, לרבות תנאי המכרז והחוזה המוצע, אפשר לקבל במשרדי מחוז צפון, ברח' עצמון 100/16 נצרת עילית, בימים א'-ה' בין השעות: 08:30-14:30, בטל. 06-571312, החל מתאריך 20.7.95, תמורת תשלום של 1,200 ש"ח בתוספת מע"מ כחוק, אשר לא יוחזר.
3. על מגיש ההצעה להיות רשום לפי חוק רישום קבלנים לעבודות הנדסה בנאיות התשכ"ט-1969, ומסווג לביצוע עבודות הנדסה בנאיות באתר אחד לפי תקנות רישום קבלנים לעבודות הנדסה בנאיות (סיווג קבלנים רשומים), התשמ"ד – 1984.
קבוצת סיווג: 200 ג', היקפה הכספי של הצעת המציע חייב להיות בגדר ההיתר הכספי המאושר לו מטעם רשם הקבלנים.
4. סיור קבלנים ייערך בתאריך 25.07.95 בשעה 14:00. מקום המפגש: על יד עירית כרמיאל.
5. את ההצעה יש להגיש עד תאריך 02.08.95 בשעה 11:00 במשרדי חב' "ערים" בע"מ, רח' יפו 189 ירושלים, במעטפה מיוחדת שתמסר לקבלנים עם חומר המכרז.
6. אין "ערים" מתחייבת לקבל את ההצעה הזולה ביותר או כל הצעה שהיא.

"ערים" – התשתית של איכות החיים

החלשים מתים

(סוף מעמוד 3)

לבסוף, בוסניה תחולק. המוסלמים יקבלו שליש ממנה ויחיו תחת מישטר צבאי סרבי. העולם ימחה וישלים. אחר־כך ישכח. היוגו־סלבים חללו, מי יכול להבין אותם באמת.

בוסניה הייתה פעם קהילה רב־עדתית: סרבית, קרואטית ומוסלמית. שלוש העדות התערבבו זו בזו. היו להן זכרונות היסטור־יים נפרדים ומשותפים. שלושתן הרכיבו או־מה אחת, האומה הבוסנית. יום אחד, אחרי נפילת הקומוניזם, הריקמה הלאומית הזו התפוררה כמו אריג דל ומחורר. הבוסנים המוסלמים הכריזו על הקמת מדינה נפרדת. הם מיהרו מדי. הסרבים התנגדו ומרדו. נפ־תחה מלחמת אזרחים. „צבא ממשלת בוס־ניה" הורכב מסטודנטים וסוחרים. „צבא המורדים הסרביים" הורכב מבריונים שי־כורים של איצטדיוני כדורגל. הסרבים ניצ־חו והשתכללו. הלכו והשתכללו: הם שותים יותר טוב ויורים יותר טוב.

העולם לא הצליח למנוע את נפילתה של הרפובליקה של בוסניה־הרצגובינה לידי המורדים הסרבים. העולם לא הצליח למ־נוע את הגירושים, את מעשי האונס, את מעשי הרצח, את הרעב, הבריחה, הכניעה, המוות בשדות. הסיבות ידועות. סיכם אותן במישפט אחד, היסטורי, שר ההגנה של בריטניה, מייקל פורטיליו. אתמול, בעמדו מול השמש האירופאית החמה במיוחד בקיץ זה אמר השר: „אנחנו לא בביזנס של מלחמה בבוסניה. אנחנו לא בביזנס של מחות. אנחנו עשינו רק את מה שמעשי. וה־כי מעשי היה לא לעשות כלום".

לפני שנתיים מסוגל היה כוח התערבות הבינלאומי למגר את הכוחות הסרביים בבוסניה תוך חודש, בפיקוד נאט"ו וסיוע ארה"ב. לפני חצי שנה מסוגלים היו האמ־ריקנים להביא נחתים לסרייבו ולהגן עליה. בלי בעיות. כל זה לא קרה. אזרחי אירופה הזילו דימעה, אבל לא רצו למות בעד סר־ברניצה או גורז'דה או סרייבו. הם לא דרשו ממשלותיהם לשלוח חיילים לקרב, ומה־אמריקנים דרשו לא להתערב. הם הותירו את המוסלמים לנפשם. גם מה שמכונה „העולם המוסלמי" או „האומה המוסלמית הגדולה" הותירו את העדה המוסלמית הקט־נה של בוסניה לנפשה ולסיבלה ולמותה. החלשים מפסידים בבדידות. תמיד.

היום אין עוד טעם להמשך הנוכחות של כוחות האו"ם בבוסניה. ישיבה בחיבוק ידי־ים רק משחיתה את החיילים בקסדות הכ־חולות, מטריפה את דעתם. כעת צריך למ־קד את המאמץ בסיוע הומאניטארי. מזון, שמיכות, תרופות. הגנה לפליטים. מים רתו־חים לתינוקות. עדויות מפי נאנסות, מפי מעונים. צריך להאמין שעוד יבואו יומם של הפושעים.

בצהרי שנות התשעים של המאה העש־רים ראינו איך מתחוללת מלחמת שבטים בלב אירופה. איך אנשים לבנים, מטופחים, לבושים ג'ינס „ליוויס" ונועלים נעלי „אדידס" טבחו וגירשו אנשים לבנים כמו־תם, לבושים כמותם, מדברים שפה אחת איתם. כל כך דומים, כל כך שונאים.

זה יכול היה לקרות, וזה מוכיח כי אירו־פה 95' היא עדיין יבשת עקרה, כמו שהיתה אירופה ב־35'.

סבר פלוצקר

חוסיין ורבין

(סוף מעמוד ראשון)

חת טלפון שניהל במוצאי־שבת עם ראש־הממשלה.

המלך סיפר לרבין, כי 2,000 חיילים ירדנים מש־רתים בכוח האו"ם בבוס־ניה, ושאל את ראש־המ־משלה, כיצד תוכל ישראל להשתתף במאמץ.

רבין השיב, כי מבחינה אנושית, וכיהודי, הוא מג־נה רדיפות על בסיס דתי, אולם לעניין שמירת הש־לום הוא סבור, שזהו תפ־קידן של מדינות אירופה ושל המעצמות לפתור את הבעיה.

הוא גם הזכיר, כי יש־ראל היתה בזמנו המדינה היחידה במזרח־התיכון, שהסכימה לקלוט פליטים מבוסניה.

כאמור, החליטו רבין וחוסיין, כי שתי המדינות ישתפו פעולה בהגשת סיוע הומניטרי, אולם ראש־הממשלה דחה את האפשרות, שישראל תק־צה כוח צבאי לאו"ם לש־מירת־השלום בבוסניה.

חכו לי בג'נין

(סוף מעמוד ראשון)

ניה, יאסר ערפאת, הינחה את פעילי הפת"ח בג'נין להכין לו קבלת־פנים באו־תו מועד. כך נמסר אמש בתוכנית „מבט" בטלווי־זיה.

הנחייתו של ערפאת ניתנה למרות הקשיים בשיחות זכרון־יעקב בין ישראל לאש"ף. אתמול נתגלעו חילוקי־דעות מהותיים בנושא הפריסה־מחדש של כוחות צה"ל ביו־הודה ושומרון.

אש"ף הגיש נייר־עב־דה למשלחת הישראלית, ובו דרישה לפינוי כל הכ־פרים ומחנות־הפליטים עד לערב הבחירות בשטחים. באיגרת לערפאת התלוננו ראשי המשלחת הפלשתי־נית, כי ישראל אינה מוכ־נה לדון כלל בסידורי הבי־טחון באזורים הכפריים הסמוכים לקו הירוק.

קשיים נתגלעו גם בנו־שא האחריות המשותפת על מקורות המים בגדה, ובשאלת חלוקת הקרק־עות.

מקורות מדיניים העריכו אתמול, כי הפערים בעמדות יחייבו פגישות תכופות בין פרס לערפאת, וכנראה גם פגישה בין רבין וערפאת. על־פי ההע־רכה שרווחה אמש, ההס־כם ייחתם בוושינגטון בת־חילת החודש הבא, ולא בתאריך היעד שנקבע, 25 ביולי.

מאמץ נוסף לקידום המשא־ומתן יתקיים מחר באלכסנדריה, כאשר פרס וערפאת יבואו לשם לפגי־שה משולשת עם הנשיא מובארק. מובארק יזם את הפגישה, כדי להאיץ בצד־דים להשלים את ההסכם להרחבת המינהל העצמי לפלשתינים בשטחים.

דם חדש

(סוף מעמוד ראשון)

לית בעתיד, יחד עם דרשת בר־מיצווה קלאסית, עמוסה בשלמי־תורה, ובכל זאת, כוללת, בגרונה, הכרזות עצמאות.

ביילין סיכם 18 שנים „שבהן זכיתי להיות כמ־חיצתו" של שמעון פרס. הוא דיבר על „תחושה עמוקה של מחוייבות", אבל דבריו לא הסתירו את הידיעה שהיחסים בין השניים הגיעו לנקודת רוו־יה. ד"ר פרס הוציא, למעשה, את ביילין מתהליך השלום. הוא לא קיים בשיחות עם הפלסטינים. ביי־לין הוציא את פרס מחשבונות־העתיד שלו. הגיע זמנם להיפרד.

ברק לא נאם אתמול את הנאום הפרוגרמטי שכולם מחכים לו. אולי אין לו נאום כזה. אולי לא הספיק להכין. הוא עשה לחברי המרכז שיחת מו־טיבציה חיילית, דיבר על חברים לנשק בין חברי המרכז („צומת" ובמרצ היה מוצא יותר), והביע, לראשונה, את תמיכתו הנלהבת במהלך השלום של פרס ורבין. „מפלגת העבודה", הסביר, „היא ביתי הטבעי".

הנימוקים שהוא נותן לכניסתו לפוליטיקה תכ־ליתיים עד מאוד: סביב שולחן הממשלה יתקבלו ההכרעות הגדולות. שם הוא רוצה להיות. המרכז אהב אותו כאשר אמר: „עלו כאן טענות שהזניחו אותי. אני מבין משהו בזניחה... אני אפול על הרגל־יים".

אתמול רווחו שמועות שרבין ימנה את ברק לשר במשרד הביטחון. השמועות האלה לא תאמו את מו־גו של רבין ואת שאיפותיו של ברק. רבין הוא שר־על. מי שישרת תחתיו יהיה שר־תחת. הוא צריך במשרד הביטחון קצין־קשר לכל אלה שהוא מעליב אותם, ובראשם המתנחלים. ברק לא בנוי לג'וב הזה. גם אורי אור, ששמו עלה אתמול, מסרב.

למפלגת העבודה לא נותרו יותר מועמדים עם רקע מתאים לסגן־שר ביטחון. היחיד שנותר הוא קהלני, אבל לו יש כרגע חלומות אחרים. מצד שני, הדרוזים דורשים סגן־שר לסלאח טריף. האם סלאח טריף יכול להיות קצין־הקשר של רבין למתנחלים?

נחום ברנע

שנה לפיגוע בארגנטינה: נעצר חשוד אחד בלבד

היום ייערך טקס הזיכרון מול בניין הק־הילה היהודית בבוא־נוס־איירס, שנהרס לפ־ני שנה בדיוק בפיגוע מכונית תופת.

עד היום נעצר חשוד אחד בלבד בחשד להש־תתפות בפיגוע, שבו מצ־או את מותם 86 בני־אדם. גם הקהילה היהו־דית של ארגנטינה וגם ממשלת ישראל לחצו על השלטונות להתקדמות מהירה יותר בחקירת הפיגוע.

בהודעה נדירה אמר בשבוע שעבר השופט־הח־וקר חואן חוזה גאליאנו לעיתון „קלארין": „אני יכול כעת לומר בביטחון רב יותר מאשר בשנה שעברה, שיש יותר הוכ־חות לתיאוריה המקשרת את איראן לפיגוע".

קרוביהם של הרוגי הפיגוע ואחדים מ־200 הפצועים יתאספו היום ליד הבניין ההרוס, יד־ליקו נרות ויאמרו קדיש.

אלברטו מסר, בואנוס איירס

בצער רב אנו מודיעים על פטירתו בטרם עת של יקירנו

עו"ד יורם כנר

ההלוויה תתקיים היום, יום שלישי, כ' תמוז תשנ"ה, 18.7.95, בשעה 15.00, בבית העלמין ירקון (כביש חוצה שומרון).
יושבים שבעה בבית אם המנוח, רחוב שטרוק 10, תל־אביב.

אבלים: אמו: מרים כנר
בתו וחתנו: דפנה ורועי כהן
אחיו: דן כנר ומשפחתו
אחיו: מיכה כנר ומשפחתו
דודה: רודי גוטר ומשפחתו

בצער רב וביגון קודר אנו מודיעים על פטירתו של בעלי, אבי וסבנו היקר

נחמיה מינמר

ההלוויה תתקיים היום, יום שלישי, כ' תמוז תשנ"ה, 18.7.95, בשעה 11.00 לפנה"צ, בבית העלמין הירקון (כביש חוצה שומרון).
יושבים שבעה בבית המנוח, רח' פומבדיתא 24 תל־אביב.

המשפחה המתאבלת

מודעות אבל מתקבלות בבית ידיעות אחרונות בטל. 03-6972222 עד שעה 23:45

אבינו וסבנו היקר

אברהם מלבסקי

נפטר בשיבה טובה

ההלויה תתקיים היום, יום שלישי כ' תמוז תשנ"ה 18.7.95 בשעה 11.00 בבית העלמין סגולה פ"ת.

אבלים: משפחות: מלבסקי ופרס

בצער רב אנו מודיעים על פטירת אבינו, סבנו ואחינו

אהרן איזנמן

ההלוויה תתקיים היום, 18.7.95 בשעה 3.30 בבית העלמין שדה יהושע (לשעבר כפר סמיד) בחיפה, שער 3.

אבלים:
ילדיו: דב ואביבה און וב"ב - תל־אביב
יהודית ומומו יחזקאלי וב"ב - גדרה
גרשון ואסתי איזנמן וב"ב - חיפה
אחיו: סיומה איזנמן וב"ב - חדרה
בורי איזנמן וב"ב - חיפה

במלאת חמש שנים לנפילתו של יקירנו

רמי כץ ז"ל

באסון צאלים

נפקוד את קברו ונתייחד עם זכרו ביום שישי כ"ג תמוז תשנ"ה 21.7.95 בשעה 10.00 לפנה"צ בבית העלמין הצבאי בקרית־שאול. נפגשים ליד השער.

משפחות: כץ, בירן, ושילה

שש עשרה שנה בלי

רוני מוסקל ז"ל

נתייחד במדי שנה עם זכרו ביום רביעי כ"א בתמוז 19.7.1995 בשעה 17.00 בחלקה הצבאית בחולון.

המשפחה

שלוש עשרה שנים של כאב וגעגועים עברו בלעדיך, בננו ואחינו האהוב

גילי בנדל ז"ל

שנפל במלחמת לבנון

נעלה לקברו להתייחד עם זכרו בבית העלמין הצבאי קרית שאול, ביום חמישי, כ"ב בתמוז תשנ"ה, 20.7.95, בשעה 17.30.

המשפחה

במלאת שנתיים למותו של

ביוני ז"ל

נעלה לקברו ביום ד' כ"א תמוז 19.7.95.
נפגשים בבית המשפחה בשדה אליעזר בשעה 17.00.

משפחת כספי

במלאת שלושים לפטירתה של אשתי היקרה

זינה גרובר ז"ל

תתקיים אזכרה וגילוי מצבה ביום חמישי, כ"ב תמוז תשנ"ה, 20.7.95, בשעה 16.30 בבית העלמין בנחלת יצחק.
נפגשים ליד השער.
תודתנו לכל מנחמינו בכתב ובע"פ.

המשפחה

על מרדכי (מוטה) גור –

לוחם, חולם, איש מעשה וספר, משחרר ירושלים ומשקם צה"ל אחר מלחמת יום הכיפורים.
אוהב העם והאדם וידיד "אגד" –

אבלה
הנהלת אגד

מודעות אבל נוספות ראה גם בעמ' 10-11 במוסף הספורט

הצעת חוק: להגביל שכר מנהלי הבנקים

מאת גד ליאור

שר הכלכלה והתיכנון, פרופ' שמעון שטרית, הניח על שולחן הממשלה הצעת חוק – כנראה האחרונה כשר הכלכלה בממשלה הנוכחית – לפיה יוגבל שכרם של הבכירים במערכת הבנקאית ובחברות הבורסאיות.

לפי ההצעה, השכר המירבי יהיה פי 12 משכרו של עובד מקצועי בדרגה הנמוכה ביותר. כיום עשוי שכר כזה להגיע לכ־36 אלף שקלים.

בדברי ההסבר להצעת החוק קובע השר שטרית, כי "מוצדקת הטענה שהפגיעה בציבור המשקיעים – כתוצאה משכר הבכירים – גדולה בעיקר בחברות בורסאיות שאינן מחלקות דיווידנדים במזומן לציבור בעלי המניות, ובמקום זאת קובעות מדיניות שכר ליברלית על חשבון ציבור המשקיעים".

שכר מנהלים בכמה חברות הנסחרות בבורסה עולה על מאה אלף שקל בחודש.

דו"ח הרשות לניירות ערך מגלה, כי בשנת 1994 עלה שכרם של המנהלים הבכירים בחברות הבורסאיות באופן משמעותי, בעוד שרווחי החברות ושערי מניותיהן ירדו.

פיס צ'יאנס

♠ - Q, ♥ - 10, ♦ - J, ♣ - K.

יש לי יום יום כיף
מדור ילדים יומי לקיץ
היום במוסף הספורט

מזג האוויר

נאה

מעונן חלקית עד בהיר. נעים. ירושלים 18־29, ת"א 22־30, חיפה 23־31, הגולן והגליל 17־28, לוד 21־32, ב"ש 19־33, אילת 27־40.

מזג אוויר בעולם

אינסטנבול 22־29, מעונן; מוסקבה 10־15, מעונן; אתונה 23־35, מעונן; ניו־יורק 22־30, מעונן; בייג'ין 22־25, גשום; פאריס 16־23, מעונן; ברלין 15־24, מעונן; רומא 18־30, בהיר; טוקיו 25־31, בהיר; קהיר 22־35, בהיר; לונדון 14־23, מעונן; שיקגו 21־34, מעונן.

מאות הציעו בית חם לשונטל בת ה־15

הנערה חסרת הבית, שסיפורה התפרסם אתמול ב"ידיעות אחרונות": "אני לא יכולה להאמין שיש בישראל כל כך הרבה אנשים טובים" • בשבועות האחרונים היא מתגוררת בתא הנהג של משאית

מאת עמיר רפפורט, כתב "ידיעות אחרונות"

מאות אנשים התקשרו אתמול, וביקשו לאמץ את שונטל (שם בדוי), הנערה בת ה־15 וחצי, חסרת הבית, שברחה ממוסד סגור לנערות במצוקה – וחיה כבר שנים ללא בית, כשהיא מעבירה את זמנה בנסיעות בטרמפים ברחבי הארץ.

סיפורה התפרסם אתמול במוסף "24 שעות" של "ידיעות אחרונות".

הנערה, בת להורים גרושים, ברחה מן המוסד הסגור לשם נשלחה על ידי בית המשפט "כדי שלא תסתובב ברחובות".

"אני מעדיפה להסתכן ולהעביר את הזמן בנסיעות עם טיפוסים שונים ומשונים העיקר לא להיות במקום הזה, שהוא כמו בית כלא", אמרה שונטל.

בשירים שהיא כותבת במהלך מסעותיה ברחבי הארץ מספרת שונטל על החלום שלה: שמשפחה חמה תאמץ אותה, והיא תזכה ללמוד בבית ספר, ולהיות בחברת נערות ונערים בני גילה.

שונטל נתפסה כמה פעמים על ידי המשטרה במהלך בריחותיה, הוחזרה אל המוסד – וברחה שוב. בשבועיים האחרונים שונטל מתגוררת במשאית, אחרי שנהג משאית שאסף אותה בדרך ריחם עלייה ואיפשר לה ללון בתוכה ללא תמורה.

בעקבות פירסום הכתבה אתמול, הגיעו למערכת "ידיעות אחרונות" בבאר־שבע למעלה מ־400 פניות של אנשים מכל רחבי הארץ – שהציעו לאמץ את הנערה או לסייע לה בדרכים אחרות.

שונטל, עדיין בדרכים. (צילם מאיר אזולאי)

בין הפונים היו משפחות, קיבוצים – וגם ארגוני עזרה וסיוע. נערות רבות בנות גילה התקשרו והציעו לעזור לשונטל בלימודים – אם תחזור לבית הספר.

קצין משטרה המכיר את סיפורה של שונטל מאז שהייתה ילדה בת 11.5 וברחה בפעם הראשונה אמר: "הלוואי שהיא תמצא סוף סוף משפחה חמה. מגיע לה מעט אושר בחיים".

שונטל יצרה קשר עם פקידי משרד הרווחה, ואלה הבטיחו לסייע – אם אכן תימצא לה משפחה מתאימה.

שונטל עצמה הייתה אתמול נרגשת מאוד, והיא כבר שוחחה עם רבים מאלה שהציעו לעזור לה. "אני לא יכולה להאמין שיש בישראל כל כך הרבה אנשים טובים", היא אמרה. "עד עכשיו החלום שתהיה לי בעולם פינה משלי ומשפחה נראה רחוק מאוד. עדיין קשה לי להאמין שייתכן והחלום ייתגשם בקרוב".

תיכון תל־אביב
•בגרות מבוגרים• מתמטיקה ואנגלית נפתחים ב־30.7 - מקומות אחרונים
•כיתות יא'־יב'
•פסיכומטרי
סניפים: תל־אביב, כפר־סבא, ראשל"צ, ואילת.
177-022-6090

על מורים לא מהמרים
יואל גבע
ייעוץ ממוחשב חינם לבדיקת תנאי הקבלה לאוניברסיטאות
177-022-1113

איפירמנט
איפור קבוע לכ־שלוש שנים
והיופי שלך הוא עובדה קבועה!
סניף ת"א: בית הרופאים, ריינס 18 (קומה ב' מרפאה 305) טל: 03-5233389 (רב קווי)
סניף באר שבע: רח' החלוץ 88 טל: 07-277061, 272651

האסים של הפסיכומטרי
ההרשמה בעיצומה!
מכון שחר
177-022-9292

לאט אבל בטוח
השבוע נפתחים הקורסים החד־שבועיים של מועד אוקטובר לפסיכומטרי
לך תצטיין! קדום
177-022-6030

בגרות + פסיכומטרי
ציון כספי
100% הצלחה
טל'. 09-509876
•הרצליה • כ"ס • רעננה • רמה"ש•

היום
נפתחים קורסי פעם בשבוע לאוקטובר
המחירים עולים
HIGH Q
177-022-8080

אין צורך בפסיכומטרי
B.A. מוכר
תואר ראשון אקדמי
מסלול פסיכולוגיה
מסלול תקשורת
הלימודים בתל אביב, חיפה, ירושלים, באר שבע
לפגישת ייעוץ בכל הארץ
03-374260

אין צורך בפסיכומטרי
מתאים לבעלי 12 שנות לימוד או בעלי רקע מקצועי מתאים.
B.A. מוכר
+ תעודה מקצועית מוכרת
לימודי מינהל עסקים
הלימודים ב: תל אביב, ירושלים, חיפה, באר שבע, אשדוד, נתניה.
לפגישה וייעוץ בכל הארץ
03-374260

אנקורי
בגרות על בטוח
פסיכומטרי לאוקטובר
תל אביב ■ חיפה ■ רעננה ■ ירושלים ■ ראשל"צ ■ בית שמש
177-022-8585

מוכרים בהצלחה
הצלחה
החלה הרשמה לקורסים הדו־שבועיים
פסיכומטרי לפקולטות יוקרתיות
177-022-6006

יש לך עוד הרבה מה ללמוד
תיכון רון
לימודי בוקר לכיתות י', יא', יב'
בגרות ערב למבוגרים בכל המקצועות
177-022-3883
ת"א • הרצליה • רחובות

קבצת מודעות ידיעות אחרונות
177-022-8855

ראה מודעת קנס מופחת שלם וסע במוסף "24 שעות" עמוד 25

שחר ויותר על מיליון דולר, ברקוביץ' המריא למחנה האימון

נשיא מכבי חיפה הסכים אתמול להפחית את המחיר בו יוצע אייל למכירה לקבוצה בחו"ל ל־1.2 מיליון דולר. ברקוביץ' יצא להולנד. אייל: "כל מי שכתב על דרישות שלי להעלות את המשכורת, לא דייק לגבי הרקע הנכון למחלוקת"

בעמוד 3

ברקוביץ' אתמול בנתב"ג. "אני עדיין זמין לחו"ל, אבל בינתיים, אתן את הכל כדי להביא את מכבי חיפה לכל התארים האפשריים" (תצלום: ברני ארדוב)

ידיעות אחרונות ספורט
18.7.95

יוצאים לדרך

הליגה הצרפתית מתחילה היום. סן־ז'רמן הולכת על התואר עם רכש גדול (בתמונה: דז'ורקף) בעמ' 7

סנקציות נגד אגודה שתחרים את אליפות השחייה בגליל

תגובות לידיעה שפירסמנו אתמול – בעמוד 8

קלינגר עזב משחק אימון לאחר עימות מילולי עם שלח

בעמוד 2

אוחנה ביקש להשתחרר מחוזה האימון במכבי יפו

בגלל הבעיות הכספיות בקבוצה – בעמוד 2

עוד 54 יום יוצאת הליגה הלאומית לדרך: תמונת מצב

אלוף עולם

אמיר לבנסון הוכתר אתמול בפעם השלישית כאלוף העולם לנוער בגלשני מיסטרל. בעמ' 8 (תצלום ארכיון)

קלינגר עזב את משחק־האימון לאחר חילופי־דברים עם שלח

קפטן מכבי ת"א: „לא היה שום דבר. מתחתי את השריר ולכן יצאתי". שלח הודה כי היו חילופי־דברים ■ המשחק מול מכבי הרצליה, לעיני 2000 אוהדים, הסתיים ב־0:0 ■ החלוץ קשנצב יגיע ארצה מחרתיים

מאת משה שיינמן

2,000 אוהדים הגיעו אתמול למתקן האימונים של מכבי ת"א בקריית־שלום, כדי לחזות במשחק־האימון הראשון של האלופה, נגד מכבי הרצליה (0:0).

במהלך המשחק עזב הקפטן, ניר קלינגר, את המגרש, לאחר חילופי דברים עם אמיר שלח.

קלינגר טען כי מתח שריר. המאמן דרור קשטן, שנתבקש להתייחס לעזיבתו של קלינגר, אמר: „מבחינתי, לאחר שהוא סימן לי על פציעה – הוא מצוע". שלח הסביר, כי היו חילופי דברים, ואילו קלינגר אמר אמש: „לא היה שום דבר, מתחתי את השריר ולכן יצאתי".

אתמול סוכם סופית בואו של כדורגלן דינאמו מינסק, יבגני קשנצב. הכדורגלן יגיע ארצה מחרתיים, יחד עם נשיא המועדון, יבגני חוסטוביץ'. סוכנו של קשנצב היה אתמול אופטימי לגבי סיכויי השלמת העיסקה, הכוללת דמי השאלה בסך 100 אלף דולר, ואופציה לרכישה ב־200 אלף דולר נוספים.

מכבי ת"א הופיעה למשחק אתמול, לאחר שקיימה אימון מפרך בבוקר. שלושה משחקניה הבולטים נעדרו: אבי נמני (כאב שיניים), אלון ברומר (שפעת) ואלי דריקס.

עשרות רבות של מכוניות חסמו את דרכי הגישה למתקן. האוהדים הרבים שהגיעו ביקשו לחזות בעיקר בפנים החדשות של הקבוצה, הקשרים ויקטור מורוז, שתופקד בצד ימין, ואייציק זוהר. השניים הפגינו בפרקי זמן רבים של המשחק, שהיה בינוני ברמתו ולא תכליתי, יכולת טובה. מי שבלט היה השוער, אלכסנדר אובארוב.

גם בהרצליה שיתף המאמן, אלישע לוי, פנים חדשות בקבוצה: קלאודיו קהימי, יורי מורוז ו„הצעיר", נסים כהן.

לקראת משחקה של מכבי ת"א מול גראסהופרס, ייצאו מחר לציריך המאמן, דרור קשטן, והמנכ"ל, שמעון קורק, כדי לצפות במשחק הליגה הראשון של גראסהופרס, נגד סרבט ז'נבה.

■ **מכבי נתניה** קיימה אתמול אימון ראשון בהדרכת המאמנים בני לם, ברוך חסן ואלברט גזל. מרבית המשתתפים היו שחקני קבוצת הנוער, אלופת המדינה. רק 3 בוגרים נטלו חלק באימון, בעיקר כדי לשמור על כושר: קובי בלרב, גבי פקר וסילובורן דראפיץ'. בגלל חוסר ההבהרות לגבי מצב הקבוצה, לא סוכם עם איש מהשחקנים על חוזה. ההנהלה מתנגדת לשיחרורו של אסי דומב, המחוזר ע"י קבוצות רבות. (אבינעם מורת)

קלינגר (משמאל) עוזב את המגרש. שלח נשאר. הקפטן טוען כי מתח שריר (צילם: יוסי רוט)

החלוץ ההולנדי אייקלקאמפ מועמד לחזק את גראסהופרס

רנה אייקלקאמפ, החלוץ ההולנדי בן ה־31 של קלאב ברוז' הבלגית, הוא כעת המועמד העיקרי לחזק את גראסהופרס, אלופת שווייץ, לקראת שני המשחקים מול מכבי ת"א בליגת האלופות.

ראשי גראסהופרס בלחץ בשל פציעתו של מלך השערים שלה, חלוץ נבחרת שווייץ נסטור סוביאט, שיחמיץ כמעט בוודאות את שני המשחקים.

גם ג'וני בוסמן, החלוץ ההולנדי של אנדרלכט, נמצא על הכוונת של גראסהופרס, אולם ככל הנראה אלופת בלגיה לא תסכים לשחררו עתה, לאחר שמכרה את מארק דה־הרייזה לשפילד ונסדיי. (נדב יעקבי)

סביליה דורש מבני־יהודה 75 אלף דולר

חלוץ הרכש ממכבי ת"א, ניר סביליה, הגיש אתמול לבני־יהודה הצעת שכר בגובה כ־75 אלף דולר לעונה. בנוסף, דרש מענקים מיוחדים עבור זכייה באליפות, גביע המדינה ועלייה לאחד מהמפעלים באירופה.

פרקליט בני־יהודה, עו"ד בן־ציון באייר, ביטל אתמול את העיקול על כרטיסי השחקן של הפועל ת"א, כנגד קבלת 30 אלף ש' בגין חוב שנוצר ממכירת גיא שרעבי. (ז.גולדשמיט)

ערן כהן ישחק בהרצליה

מגן הפועל חיפה, ערן כהן, ישחק במכבי הרצליה.

כהן, המתאמן בהרצליה זה שבוע, השתתף אתמול במשחק האימון מול מכבי ת"א (0:0). בעקבות יכולתו, החליט המאמן אלישע לוי לצרפו.

יו"ר הרצליה, רוני קליימן, אמור להיפגש היום עם השחקן, כדי לסכם את תנאיו. גם חלוץ הפועל ר"ג, אילן בכר, מועמד רציני להצטרף להרצליה.

יורי מורוז שותף במשחק, אך עדיין אין החלטה לגביו. הרצליה עשויה לבחון זרים נוספים לתפקיד הבלם האחורי.

הקבוצה תקיים מחר משחק אימון נוסף, הפעם מול הפועל חיפה, במגרש האימונים שלה בכפר־סיטרין. (בני בקלו)

אוננה כבר רוצה לעזוב את יפו

הבעיות הכלכליות בקבוצה מונעות ממנו להביא את שחקני־הרכש שהוא רוצה. היו"ר אסא דחה את דרישתו. היום צפויה פגישה נוספת בין השניים

מאת משה סידי

משה אוננה, מצוות מאמני מכבי יפו, פנה אתמול ליו"ר, יצחק אסא, והודיע לו כי הוא מעוניין לעזוב את הקבוצה.

אוננה הסביר, שהבעיות הכלכליות של יפו מונעות ממנו להביא שחקני רכש על פי תכנונו. אוננה מעוניין בשני זרים, בלם אחורי וקשר, אך המצב הכלכלי מונע ממנו בשלב זה את לממש זאת.

אסא הודיע לאוננה, כי הוא לא מקבל את דרישתו. היום צפוייה פגישה בין השניים, שאמורה להבהיר את המצב.

אתמול נודע לשחקנים כי הם לא יקבלו מחצית מחובם במזומן ומחצית נוספת בצ'קים דחויים, אלא את כל החוב בצ'קים דחויים. השחקנים פנו ליו"ר בדרישה להבהרות, וכמה מהם כבר קראו לשקול את המשך פעילותם.

אתמול נפגש אסא עם עופר דגמי, ולא אישר את העברתו להפועל ירושלים, שכן הוא מתכוון לנסות להשאירו בקבוצה.

■ **בית־שאן:** „אי־אפשר לקבוע אחרי משחק אחד מה יכולתם של הזרים שלנו", אמר אמש המאמן אלי גוטמן, אחרי ההפסד לעירוני ראשל"צ 2:0, במשחק אימון אתמול. הקשר הארגנטיני, רוברטו לייגה, הוכיח כי מדובר בכשרון. שני חבריו, ויקטור פריירה וקרלוס סנסי, סובלים, כנראה, מעייפות. לאחר סגירת המכרז לרכישת הקבוצה מתברר כי רק הקבלן אברהם יצחק ניגש אליו. (דוד בן־שימול)

■ **הכח ר"ג:** שאול כהן, שהצטרף במהלך העונה שעברה לקבוצה, חתם לעונה נוספת. היום אמור להגיע למבחנים בהכח שחקן מבליגיה. צפאת תהא מתאמן בקבוצה. מחר ב־18.00 תערוך הכח משחק אימון בוינגייט מול הפועל בית־שאן. (משה סידי)

■ **הפועל בת־ים:** הבלם הרוסי של הקבוצה, אלכסיי זכארוב, יגיע בשבוע הבא לארץ יחד עם אשתו ויצטרף לאימונים. יו"ר העמותה, ויקטור טל, שחזר ביום ראשון ממוסקבה, סיכם עם הנהלת צסק"א מוסקבה על השאלת זכארוב, עם אופציה לרכישת הכרטיס לצמיתות ב־110 אלף דולר. יחד עם זכארוב יגיעו למבחנים קשר מצסק"א. (אלי שבניק)

■ **דמתי בקריית־גת:** גידי דמתי התמנה אתמול כמאמן מכבי קרית־גת, מהליגה הארצית. דמתי ישתכר למעלה מ־35 אלף דולר נטו. (אמנר קידש)

עירוני ראשל"צ תקבל מהעירייה 3.4 מיליון ש'

יו"ר ועדת הספורט בעיריית ראשל"צ, מרדכי רוזנשטיין, הבטיח אתמול, שהתקציב לעירוני ראשל"צ לא ייפגע השנה, וינוע בסביבות ה־3.4 מיליון שקל.

אתמול ניצחה ראשל"צ את הפועל בית־שאן 0:2. השערים נכבשו במחצית הראשונה, הטובה יותר. את הראשון כבש דודו חפר, במבצע אישי, ודימיטרי גורמן הוסיף שער, מבישול של יוסי גודרנה. הזר החדש, אולג קשלוק, עשה עבודה טובה במרכז השדה. (דוד נתן)

1:1 בין מכבי חיפה לאוטרכט בהולנד

מאת יצחק גולדשטיין

מכבי חיפה סיימה אתמול משחק אימון בהולנד בתיקו 1:1 מול אוטרכט מהליגה הראשונה. את השער לחיפה כבש נגואן גרייב. שני השערים נכבשו במחצית השנייה.

אייל ברקוביץ הגיע למחנה בהולנד (ראה גם עמוד 3) וצפה בדקות האחרונות במשחק. חיפה חסרה את חיים רביבו ומשה גלאם הפצועים, שאמורים להתחיל בפעילות מלאה באימונים הקרובים.

המנג'ר, גיורא שפיגל, היה מרוצה מיכולת הקבוצה: „בהתחשב בעובדה שהמשחק היה לאחר שני אימונים, הקבוצה עמדה מצויין ואפשר להיות מרוצים".

עופר שטרית אמור להיכנס לרשימת ההעברות. עד אמש לא נוצר כל קשר בין שטרית לנשיא מכבי חיפה, יעקב שחר, ובשלב זה נראה כי שטרית סיים את פעילותו במכבי חיפה, בגלל צלילים צורמים.

השחקן ממתין למו"מ עם מכבי חיפה על עלות כרטיס השחקן שלו, אך נראה כי יעקב שחר, שכועס על שטרית על־כך שלא יצא למחנה האימונים, ידרוש כחצי מיליון דולר על כרטיסו.

שטרית עצמו כבר מנהל מגעים עם מספר קבוצות, בהן הפועל באר־שבע. שטרית קיבל פנייה לא רשמית ממקורבים למכבי ת"א המעוניינים בהצטרפותו לקבוצה.

פליקס חלפון יחמיץ 4 משחקים בפתיחת העונה

בגלל הרחקה מהעונה שעברה. חיים כהן מקרית־גת יחמיץ 8 משחקים, יואל סויסה מעירוני אשדוד – 6

מאת בנצי כץ

מגן הנבחרת, פליקס חלפון, המרצה עונש הרחקה מהעונה שעברה (בשל העלבת שופט במדי עירוני ראשל"צ), ייעדר מ־4 המשחקים הראשונים של הפועל חיפה בפתיחת העונה.

הוא ייעדר מול מכבי ת"א ועירוני ראשל"צ בגביע־הטוטו, בית"ר ירושלים בליגה, והפועל פ"ת בגביע־הטוטו.

בליגה הארצית יעבור על חיים כהן ממכבי קרית־גת 8 שבתות תמימות של מנוחה מאונס (הורחק מ־8 משחקים בעוון פגיעה בשחקן יריב).

יואל סויסה מעירוני אשדוד ייעדר מ־6 משחקים (בגין העלבת שופט).

סלובודאן דראפיץ' (מכבי נתניה) ומאיר עמור (הפועל חדרה) ייעדרו משני משחקים בעונה הבאה בגביע־הטוטו.

שחר ויתר על מיליון דולר – ברקוביץ' נסע להולנד. אייל: „אני לא מפחד מאף אחד"

נשיא מכבי חיפה הסכים להפחית את המחיר עבור מכירת אייל לקבוצה בחו"ל ל־1.2 מיליון ד' ■ ברקוביץ': „היו ימים קשים, עם הרבה עצבים. עכשיו הראש שלי בחיפה" ■ שחר: „אני שמח שהוא עשה את המעשה הנכון"

מאת אבינעם מורת ויצחק גולדשטיין

מכבי חיפה הסכימה אתמול להפחית במחיר בו יוצע אייל ברקוביץ' למכירה לקבוצה בחו"ל במיליון דולר, והעמידה אותו על 1.2 מיליון דולר.

ההתקדמות במו"מ החלה שלשום אחר חצות. עו"ד יואל גולדברג, ששימש כמתווך בין הצדדים, נפגש עם נשיא מכבי חיפה, יעקב שחר, במלון נתנייתי, ושם סוכמו למעשה כל הפרטים. אחר־כך נפגשו שחר וברקוביץ' בחיפה לשיחה בת יותר משעה, בסיומה הסכימו על סעיף־חו"ל האמור. אייל מיהר מחיפה לנמל־התעופה בלוד, כדי להמריא לאמסטרדם, ולהצטרף בשעות הלילה למחנה מכבי חיפה בצייסט שבהולנד.

שחר: „מקומו הטבעי של אייל הוא על המגרש ולא בבית. אני שמח שהוא עשה את המעשה הנכון. חשוב להדגיש שנושא שיפור התנאים של אייל לא עלה כלל לדיון, ומבחינתי, הפרשה מחוסלת".

מתברר, כי סלע המחלוקת בין אייל למכבי חיפה לא היה גובה שכרו, אלא מחיר מכירתו לחו"ל. אייל חשש, כי דרישתה של מכבי חיפה, כפי שהועלתה בעבר (2.5 מיליון דולר) תטרפד את אפשרות מכירתו לקבוצה בחו"ל. לאחר ששחר הסכים להפחית במחיר, הגיע אייל לנמל־התעופה עם אביו זאב, ממש לפני עליית נוסעי „אל־על" למטוס לאמסטרדם. ברקוביץ' ימשיך עם מכבי חיפה מהולנד לטורניר בלוס־אנג'לס.

אייל, נכנעת לאולטימטום של שחר?

„אני לא מפחד מאף אחד. מצד שני, אני נותן ליענקל'ה את כל הכבוד הראוי לו, ואפשר לומר שהבנתי גם את הצד שלו".

היה מו"מ קשוח?

„בסך־הכל, אולי לא הבינו אותי, גם בגלל התקשורת. הרקע למחלוקת לא היה כספי, אלא על השיחרור שלי לחו"ל".

אחרי שסגרת במכבי חיפה, אתה עדיין זמין לחו"ל העונה?

„אני עדיין זמין לחו"ל. אבל בינתיים, אתן את הכל כדי להביא את מכבי חיפה לכל התארים האפשריים".

ברקוביץ' התייחס לפירסומים אודות הפרשה בעיתונות: „כל מי שכתב על דרישות שלי להעלות את המשכורת ל־300 אלף דולר, או סכומים אחרים, לא דייק ולא הסביר את הרקע הנכון למחלוקת".

אין ספק, כי נושא חו"ל – טירפוד יציאתו לפיינורד בגלל דרישת שחר לתשלום של 2.5 מיליון דולר (היה מתפשר על 2.2 מיליון ולכן ההורדה בסכום היא כמיליון דולר); העובדה שסנט־אטיין ירדה מהפרק בגלל העיות כספיות בצרפת; חוסר ההצלחה למצוא קבוצה אירופית שתהלום את שאיפותיו, ואי־הידיעה אם ייצא לקובנטרי – גרמו לאייל לחוסר שלווה. הוא סירב לומר אתמול מה יהיה המחיר החדש שמכבי חיפה תדרוש תמורתו, אבל סיפר על מחיר מופחת בצורה ניכרת.

יש על הפרק הצעה כלשהי מחו"ל?

„יש כל מיני גישושים. בכל יום עלולה ליפול קבוצה שתרצה אותי. כמה אנשים מטפלים בנושא שלי. הייתי מאוד רוצה לשחק בליגה הספרדית".

איך עברו עליך הימים האחרונים, ללא אימונים?

„היו ימים קשים עם הרבה עצבים. אשקר אם לא אגיד שהייתי עצבני. מי שמכיר אותי יודע שאני אוהב את המשחק, והתגעגעתי. עכשיו הראש שלי במכבי חיפה".

שחקנים שלא פותחים היטב את העונה, בדרך־כלל נפגעים מכך בהמשך.

„ב־4 הימים האחרונים הכרתי הרבה זקנים שהשכימו קום בחוף חיפה, בסביבות השעה 7, בריצות שנמשכו עד שעה וחצי. אבל זה לא כמו להתאמן עם החברים שלי".

שחר הודיע, כי אם ההישגים של הקבוצה העונה יהיו גדולים, הוא ישפר את תנאיהם של כל שחקני הקבוצה.

■ **אבי בן־עזרא**, כדורגלן הפועל קריית־אונו, שנבחן בקבוצה הפולנית פוגון שצ'צ'ין, כבש שער יפה במשחק מבחן שנערך בסוף השבוע במיוחד עבורו. פוגון ניצחה 1:4, ושערו של בן־עזרא הובקע בבעיטה חזקה ומדוייקת מרחוק. לבקשת הפולנים, הוא יישאר לתקופת מבחן נוספת. מנהלי פוגון אמרו לסוכנו, שהתרשמו מיכולתו הטכנית אך התאכזבו מכושרו הגופני הלקוי.

אייל אתמול בנתב"ג, בדרך להולנד. „אני עדיין זמין לחו"ל" (צילם: ברני ארדוב)

עוזר מאמן קישינב: „מבחינתנו, הפועל ת"א היא הגרלה מוצלחת"

נבחרת איראן תבחן את הקבוצה לפני המשחקים באופ"א. עוזר־המאמן: „אנו יודעים שהפועל קבוצה חזקה, אבל אין לנו פרטים עליה. הקבוצה שלנו קצת יותר חזקה מזו ששיחקה מול בית"ר ירושלים"

מאת מאיה בחיר וזאב גולדשמיט

נבחרת איראן תהיה אחת מיריבות המבחן של זימברו קישינב לקראת המשחקים נגד הפועל ת"א, בסיבוב המוקדם בגביע אופ"א.

זימברו קישינב עורכת בימים אלה מחנה־אימונים בהולנד. היא תחזור למולדובה ב־22 ביולי, ואז ייסגרו תאריכי משחקי המבחן שתקיים, נגד נבחרת איראן ונגד צ'רנומורץ' אודסה. הליגה במולדובה תחל ב־2 באוגוסט, כך שלקישינב יהיה משחק ליגה אחד לפני המשחק הראשון נגד הפועל.

הצוות המקצועי של זימברו, בראשות המאמן־השחקן, סנדו (אלכסנדר) ספיריהן, נסע עם הקבוצה להולנד, ובמשרדי המועדון, בקישינב, נותר עוזר־המאמן, ואצ'סלב קירילנקו. בשיחת טלפון סיפר לנו קירילנקו אתמול, שהוא לא יצר קשר עם הקבוצה בהולנד, כיוון שהטלפון במלון לא פועל, ושיחות הטלפון מחוץ למולדובה יקרות מדי.

מאז היו שינויים בסגל שלכם, מאז סוף העונה?

„בשנתיים האחרונות נשארנו באותו הרכב במעט. קבוצות זרות ניסו לקחת לנו את הטובים, אבל לא הצליחו. קלטנו רק שני שחקנים חדשים, מקבוצות קטנות במולדובה".

האם זימברו קישינב היום היא קבוצה חזקה מזו שהתמודדה לפני שנתיים נגד בית"ר ירושלים?

„הקבוצה הנוכחית קצת יותר חזקה. צברנו יותר ניסיון באירופה, ויש לנו קבוצה יותר מגובשת".

הפועל ת"א היא הגרלה טובה עבור זימברו קישינב?

„מבחינתנו זו הגרלה מוצלחת, כיוון שהיינו יכולים ליפול גם על קבוצות חזקות יותר. בשנה שעברה הוגרלנו נגד קישפשט הונבד מהונגריה, שהיתה גדולה עלינו בדרגה אחת לפחות, ובאמת הפסדנו פעמיים, 4:1 ו־0:1".

אתם מאמינים שתעברו את הפועל?

„המטרה שלנו היא לעבור שלב, לסיבוב הראשון. אנו מתכוננים מאוד ברצינות למשחקים נגדכם. יהיה לנו, כמובן, קשה מאוד לשחק בת"א, שם ייערך המשחק המכריע. אם נשיג בבית נצחון של 0:2 או 0:3, יהיה לנו קל יותר אצלכם".

כיצד אתם נערכים לליגה?

„אחרי המחנה בהולנד, ניסע לים השחור – זה מוסיף בריאות. כאמור, נקיים שני משחקי מבחן, ועוד הרבה אימונים".

אתם מתכוונים לאסוף מידע על הפועל?

„אנחנו יודעים שהפועל ת"א קבוצה חזקה, אבל אין לנו פרטים עליה. היינו מאוד רוצים לדעת באיזה מקום הם סיימו בעונה שעברה, מי אימן אותם, ומתי מתחילה אצלכם הליגה. היינו מאוד רוצים לבוא לישראל לראות את הפועל ת"א, אבל זה לא ריאלי ברגע. אגב, מישהו מהפועל ת"א יקרים לבוא לקישינב לראות אותנו?"

קירילנקו טוען, כי מאז המשחקים נגד בית"ר ירושלים (1:1 ו־0:2 לבית"ר) במסגרת גביע האלופות לפני שנתיים, הם לא שמרו על קשרים עם ישראל. לדבריו, האירוח לו זכו בישראל היה חם מאוד, והם ישמחו לשוב ולבקר כאן.

עוזר־המאמן של קישינב מוסר, כי אין בקבוצה שלו שחקנים פצועים, וכי מלך השערים, ואדים גבריליוק, כבר מתכונן למשחק הראשון נגד הפועל ת"א.

הפועל ת"א: שרעבי, מדר ואביטן חתמו ל־3 שנים

בלם הפועל ת"א, גיא שרעבי, חלוץ הרכש נסים אביטן, והקשר יוסי מדר, שחזר מעונת השאלה, חתמו בקבוצה לשלוש שנים. זאת, במסגרת המגמה בהפועל ת"א, להחתים שחקנים על חוזים ארוכי־טווח.

הסכם לעונה אחת נחתם עם המגן אבי אזולאי.

אלון אופיר ושגיא אליהו הם היחידים בקבוצה שטרם סיכמו את תנאיהם, אבל ההערכה היא שהשניים יחתמו עד סוף השבוע.

הפועל ת"א תקיים השבוע שני משחקי מבחן: מחר בחולון, נגד בני־יהודה, וביום שישי בבלומפילד, נגד מכבי הרצליה.

ההסתדרות אמורה להחליט היום האם לדחות את סגירת המכרז למכירת הפועל ת"א. המועד המקורי: יום חמישי. (ז.גולדשמיט)

באר־שבע הציבה את סתיו אלימלך בהעברות

קפטן הפועל באר־שבע, סתיו אלימלך, הוצב אתמול ברשימת ההעברות. הקבוצה דורשת עבורו 400 אלף דולר, פי 5 מהשכר שדרש לעונה. המנכ"ל יוסי אורה הורה לו לחדול מאימונים בקבוצה עד שעניינו יתבהר.

לא רק כסף (20 אלף דולר) הפריד בין הצדדים. בהנהלה לא אהבו את התנהגותו בימי אי־הוודאות של הקבוצה בתחילת הקיץ, למשל בעניין איומי ההשבתה.

אלימלך לא הופתע מהצבתו בהעברות: „היתה לי תחושה, וגם הגיעו אלי שמועות, שינסו לסגור איתי חשבונות במשא ומתן".

אלימלך ממתין להתפתחויות בהפועל ת"א. במקרה שרון פסח ויוסי שוריץ יזכו במכרז, טובים סיכוייו להגיע לקבוצה.

אתמול פנה הבוס של באר־שבע, אלי להב, לנשיא מכבי חיפה יעקב שחר, והציע לו חילופיו של אלימלך תמורת עופר שטרית, אך שחר דחה הצעה על הסף. (נדב רייג)

"גלובוס גרופ" תאמץ בעונה הקרובה את בית"ר ירושלים

– החברה תשלם לקבוצה 150 אלף דולר ■ תומר אזולאי ואלהרר יוצבו הבוקר ברשימת ההעברות

מאת **שלמה חסיד**

חברת "גלובוס גרופ" להפקת סרטים תאמץ את בית"ר ירושלים בעונה הקרובה. החברה תעביר לקבוצה 150 אלף דולר, ושמה יופיע על חולצות השחקנים.

המפיק יורם גלובוס, מבעלי החברה, וידידו הקרוב של יו"ר בית"ר, משה דדש, מימן לבית"ר את רכישת כרטיסי השחקן של אלי אוחנה ממכלן לפני 5 שנים. גלובוס גם אימץ את הקבוצה בעונת האליפות, לפני 3 שנים. בית"ר ניהלה בתקופה האחרונה מו"מ על אימוץ עם בירה "קרלסברג", אך המגעים כשלו. החברה הכלכלית לירושלים רכשה את זכויות הפרסום בשולי המגרש במלחה.

דדש שוחח אתמול עם שני השחקנים השובתים, תומר אזולאי ואילן אלהרר, והבטיח להם כי הבוקר יוצבו ברשימת ההעברות. אזולאי דחה את הצעתו של דדש, להשתכר בעונה הקרובה 45 אלף דולר.

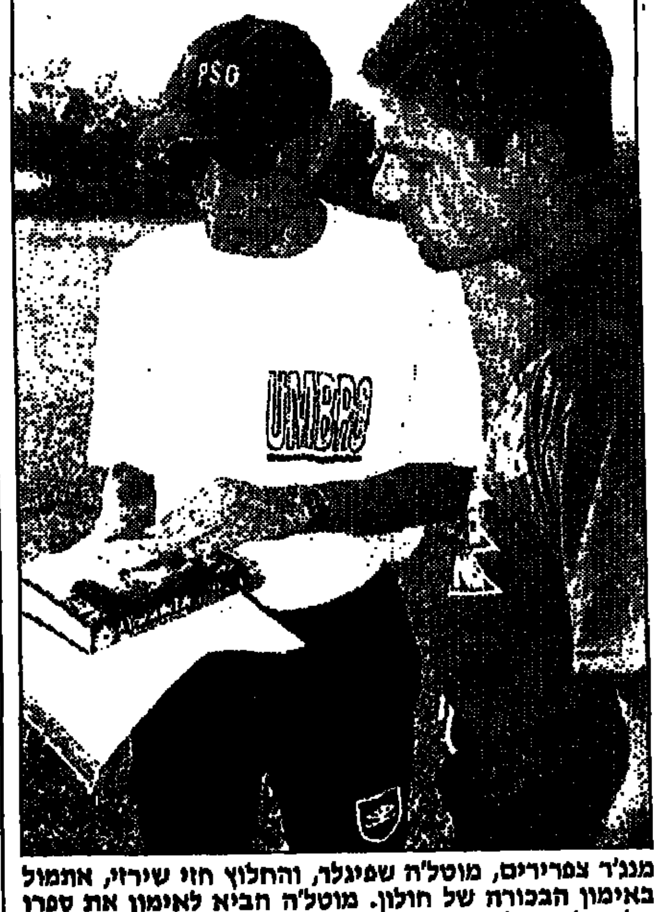

מנג'ר צפרירים, מוטל'ה שפיגלר, והחלוץ חזי שירזי, אתמול באימון הבכורה של חולון. מוטל'ה הביא לאימון את ספרו של מנג'ר מנצ'סטר יונייטד, אלכס פרגוסון – "שנה בחיים" (תצלום: אלי אלגרט)

"משחק־סולחה" בין בית"ר י־ם להפועל טייבה ב־30 בחודש

מאת **משה שיינמן**

פרשת פליטת הפה של יו"ר בית"ר ירושלים, משה דדש, שעוררה הדים במגזר הערבי, תבוא על סיומה ב"משחק־סולחה", שייערך ב־30 בחודש בכפר ערערה, בין בית"ר ירושלים והפועל טייבה מחוזקת.

על קיום המשחק מסר אתמול חבר הנהגת ההסתדרות, גאלב מג'דלה, בפגישה שהתקיימה בהתאחדות בין ראשי ההתאחדות לנציגי המגזר הערבי. אלה בירכו על יוזמת היו"ר, עוזריקם מילצ'ן, לקיים את המפגש.

בפגישה הוחלט על פעילות אינטנסיבית ופעולות הסברה לקידום שיווק הכדורגל במגזר הערבי. ראשי ההתאחדות שנכחו במפגש, מילצ'ן, גברי לוי, שלמה סופר ויו"ר ועדת חינוך והסברה, אשר לוי, ציינו את התפתחות ענף הכדורגל במגזר הערבי. •

במפגש סוכם עם נציגי המגזר על פעילויות שונות ומגוונות בעונת המשחקים הקרובה. כך, למשל, יודפס לאלתר לוח משחקי הליגות גם בשפה הערבית, יתקיימו ערבי ראיונות, יופצו חוברות הסברה ויתקיימו כנסים במקומות שונים. גם משחקי הנבחרת הלאומית ישווקו ע"י ההתאחדות בצורה מוגברת במגזר הערבי. עוד הוחלט, שוועדת החינוך תתוגבר בתקופה הקרובה, לצורך קידום המשימות.

תורג'מן ביקש להצטרף לאימוני הפועל חיפה

עמיר תורג'מן ביקש אישור מעירוני אשדוד להתאמן בהפועל חיפה ונענה בחיוב, אך כיוון שנדרש לדאוג לביטוח רפואי בגובה מיליון דולר, החליט להמשיך בינתיים להתאמן באופן אישי.

תורג'מן, שמעוניין לשחק במכבי או בהפועל חיפה, העדיף בשלב זה להתאמן בהפועל, כיוון שהיא נמצאת בארץ ומכבי בחו"ל. הפועל חיפה לא מעוניינת לממן את הביטוח. תורג'מן: "הייתי רוצה להתחיל להתאמן, אבל הביטוח אותו דורשת עירוני אשדוד הוא גדול, ולכן אני ממשיך להתאמן לבד".

אתמול ערכה הפועל חיפה שני אימונים, מהם נעדר פליקס חלפון, שאמור לשוב היום לאימוני כושר לאחר הפציעה בראשו. הבלם הקרואטי, דמיר לאיצק, התאמן אתמול פעמיים. אך הצוות המקצועי סירב להתייחס ליכולתו בשלב כה מוקדם.

מיכולתם של צמד ההונגרים גיורגי ובר וזולטן וג, לעומתת זאת, הובעה שביעות רצון. ואצ'יסלב סוקריסטוב הגיע אתמול ארצה והשתתף באימון אחה"צ. (יצחק גולדשטיין)

צפרירים מעוניינת בעידן שום

מאת **גולן חזני**

צפרירים חולון, שהחלה את אימוניה אתמול, מתעניינת בקשר הפועל כפ"ס והנבחרת האולימפית, עידן שום, שנמצא בימים אלה בטירונות.

באימון הקבוצה אתמול השתתפו רונן פייגנבוים, בנו של שייע פייגנבוים, ששיחק בעונה שעברה בהפועל קרית־אונו (ליגה א'), וארז פריזנט ממכבי נתניה, ששיחק בהפועל ר"ג. שניהם הוזמנו ע"י המנג'ר, מוטל'ה שפיגלר. גל הרשליקוביץ' ויאיר רעבול, שהגיעו להתאמן, יוכלו לעשות כן רק מחרתיים. עוד פנים חדשות: חיים ירמיהו, שחזר מהשאלה בלורוס. השוער אלכסנדר ז'ירקוב יגיע רק היום מאורבייג'אן.

השחקנים קיבלו סטים חדשים של תלבושת מחברת "ירמברו", אליה עברה הקבוצה מ"דיאדורה". המנג'ר, מוטל'ה שפיגלר, כינס את השחקנים לשיחה במגרש יחד עם המאמן אלי כהן, ואח"כ יצאו השחקנים לאימון במרכז הספורט.

שי הולצמן, שהיה מבוקש בקיץ האחרון ע"י קבוצות רבות ונשאר בחולון, אמר: "מבחינתי, לחזור להתאמן זה הדבר הכי טוב שיכול להיות. התגעגעתי מאוד לכדורגל ולשחקנים איתם שיחקתי בשנה שעברה. אני מאמין שנתחזק מאוד עד תחילת העונה, ומקווה שתהיה לנו קבוצה אפילו יותר טובה מבעונה שעברה".

■ **נבחרת הנוער:** 30 שחקנים השתתפו אתמול באימון הפתיחה לעונה זו. הנבחרת החלה את הכנותיה למשחקים במוקדמות אליפות אירופה, נגד הונגריה ואורבייג'אן.

הפועל כפ"ס סיכמה עם עופרי לשנתיים

מאת **חיים לוי**

ראשי הפועל כפר־סבא סיכמו אתמול לשנתיים עם יניב עופרי, שהיה בעונה שעברה שותף למלכות השערים באיצית.

עופרי עשוי להשתכר כ־50 אלף דולר בעונה, במקרה שהפועל כפ"ס תסיים לפחות במקום החמישי. בקבוצה מתכוונים לסכם היום עם הנהלת שמשון ת"א את נושא השאלת השחקן, תמורת 10,000 דולר לכל עונה.

במועצת העיר עלה רעיון, לפיו במקרה שעורר גולד לא יקח את הקבוצה, תיקח אותה באופן זמני החברה הכלכלית של העירייה, ומאוחר יותר תוצע הקבוצה למכרז.

כפ"ס סיימה אתמול בתיקו 2:2 משחק אימון מול הפועל באר־שבע במכון וינגייט. כבשו לכפ"ס: שמואל קורצקי ואורן תג'. לבאר־שבע: אמיר אביגדור והארגנטיני הנבחן בקבוצה, מרטין קריטו. קרוב לדקה ה־90 החלו ויכוחים בין שתי הקבוצות לאחר שבעיטה של הבאר־שבעי שרון אביטן, חדרה לרשת – לטענת הכפר־סבאים, לרשת החיצונית. שני המאמנים, ויקו דור ואלי יאני, סיכמו על הפסקת המשחק. לדברי יאני: "סיכמנו שהתוצאה היא 2:2".

היום
יום ג', 18.7.95

ערוץ הספורט
07.00, 16.00 – גוף בתנועה
13.30 – קופה אמריקה: משחקי רבע־הגמר משלשום
16.30 – הספורקרוס הישראלי
17.30 – קופה אמריקה: רבע־הגמר ארה"ב – מקסיקו
20.00 – קיק בוקס
20.30 – אליפות ישראל בגולף
21.00 – כדורעף חופים
22.00 – קופה אמריקה: משחקי רבע־הגמר מלפנות בוקר
00.30 – סנוקר

יורוספורט
11.30 – טור דה פראנס שידור חי
18.10 – טניס מגרמניה שידור חי
21.00 – אתלטיקה מספרד שידור חי
24.00 – מגאזין מוטורי סמאר בי.וי
11.00, 19.30, 03.00 – הוקי שדה
13.30, 19.00, 02.00 – מגאזין פוטבול מונדיאל מס' 27
15.00, 24.00 – כדורעף חופים
17.00 – איגרוף
21.30 – מירוץ אופנועים

מראדונה: פסארלה וקרויף – רודנים

דייגו מראדונה ממשיך לתפוס כותרות. בראיון לעיתון "לה סטמפה" דייגו מכחיש שהיה מסומם בזמן המונדיאל בארה"ב ואומר שוב, כי טמנו לו מלכודת. "אני נשבע לך, כפי שנשבעתי בבנותיי, שלא הייתי מסומם", אמר לעיתונאי האיטלקי. "זו היתה אי־הבנה או אולי אפילו מלכודת. פיפ"א רצתה שבראזיל תזכה בגביע העולמי, זה היה ברור. גם האמריקנים רצו לפגוע בי, בגלל הקשרים הטובים שלי עם פידל קסטרו".

לעיתונאי שהזכיר לו כי זו הפעם השניה שנתפס על סמים, אמר דייגו: "מעולם לא השתמשתי בסמים כדי לשפר את הישגי הספורטיביים. נמאס לי שכוכב כדורגל צריך להיות דוגמה עבור האנושות. יש לי זכות לחיות ולמות כפי שאני רוצה".

דייגו שונא את דניאל פסארלה, מאמן נבחרת ארגנטינה, ואומר זאת בראיון. "הוא מזכיר לי את קרויף, שניהם רודנים". (יוסי בר, רומא)

קופה אמריקה: פונסקה בספק לחצי־הגמר

דניאל פונסקה, חלוץ נבחרת אורוגוואי, שכישל את השער הראשון וכבש את השני בנצחון שלשום 1:2 על בוליביה ברבע גמר הקופה אמריקה, חושש כי פציעתו תמנע ממנו לשחק בחצי־הגמר נגד קולומביה.

"אני אופטימי מטבעי אבל מפחד שאחמיץ את המשחק. אני עדיין מקווה לשחק, אבל בינתיים סובל מכאבים. נראה מה יהיה מחר". פונסקה נפצע כבר במשחק מול ונצואלה.

במחנה הקולומביאני היתה שמחה מאופקת אחרי הנצחון בפנדלים על פרגוואי. השוער רנה היגיטה, שהדף את הפנדל המכריע, אמר: "לעצור פנדלים זה חשוב, אבל חשוב יותר המזל". (אלברטו מסר, ארגנטינה)

■ **אברטון** השלימה אתמול את רכישתו של קרייג שורט מדרבי קאונטי תמורת 2.4 מיליון ליש"ט וקארי רוואט, שעבר בכיוון ההפוך ומוערך ב־300 אלף ליש"ט.

33 מתאגרפים בדרא"פ נתגלו כנשאי איידס

33 מתאגרפים מדרום־אפריקה לא יקבלו רישיון לחזור כמקצוענים, לאחר שבדמם נתגלה הנגיף הגורם למחלת האיידס.

סם פיטסו, רופא איגוד האיגרוף של דרא"פ, אמר שבדיקות האיידס נערכו למתאגרפים לאחר שהנגיף נתגלה בדמו של אחד מאלופי המדינה, כלאס־יגאס. הוא סיפר שרוב המתאגרפים שבדמם התגלה הנגיף הם מאיזור נאטאל ולדעתו גרמו זונות להידבקותם.

"המתאגרפים לא האמינו לעובדות שנמסרו להם ורצו להיבדק במעבדות אחרות. כמה מהם בכו כששמעו את התוצאות. הם אמרו: האם זו תעודת המוות שלנו? האיגרוף הוא חיינו. זה סוף החיים", סיפר הרופא.

■ **עוד רצח בקולומביה:** המתאגרף הקולומביאני אלוויס אלבארס בן ה־30, אלוף העולם במשקל זבוב מטעם "האיגוד" מ־1989 עד 1991, נורה למוות ביום ראשון בעיר מדיין. אלבארס צפה בטקס דתי ברחוב, כשאנשים חמושים ירו כ־12 כדורים. המשטרה חושדת שהוא נורה ע"י חבורת רחוב, כנקמה, לאחר שסיכל נסיון לגנוב את אופנועו.

מת אלוף המירוצים פאנג'יו

אבל לאומי הוכרז בארגנטינה, עם מותו בגיל 84 של חואן מנואל פאנג'יו, מי שזכה 5 פעמים באליפות העולם בפורמולה 1 (בשנות ה־50), יותר מכל נהג בהיסטוריה.

פאנג'יו נחשב בארגנטינה לספורטאי הגדול ביותר בתולדות המדינה, לפני דייגו מראדונה. ארונו הוצב מול ארמון הממשלה ואלפים ממשיכים לעבור על־פניו. בארגנטינה דיברו אתמול יותר על מותו של פאנג'יו מאשר על המשחק מול בראזיל. (אלברטו מסר, ארגנטינה)

■ **הקריירה הבינלאומית** של לותאר מתיאוס, שהוביל כקפטן את גרמניה לזכיה במונדיאל ב־1990, עלולה להיקטע בעקבות ניתוח רציני שני בגיד אכילס, שעבר אתמול. מתיאוס בן ה־34 לא שיחק בקבוצתו, באיירן מינכן, מאז קרע את הגיד בינואר. אתמול הודיע ד"ר ורנר קייל לאחר הניתוח: "הוא לא יוכל לשחק בין 4 ל־6 חודשים. היכולת להחלים בגיל 34 אינה כמו בגיל 24. מתיאוס פשוט זקוק לזמן".

■ **מאתיוס לא חוזר:** הניסיון "להחזיר" את סר סטנלי מאתיוס בגיל 80 למגרשים – בוטל. קבוצת קליברון טאון הודיעה ש"הקוסם הזקן" לא ישחק בשורותיה במשחק ידידות נגד בריסטול סיטי, החודש.

■ **קפיצה במוט:** האתלטית הצ'כית דניאלה בארטובה (21) שברה פעמיים, בשישי ובשבת, את שיאה העולמי בקפיצה במוט, באוסטריה. בארטובה, מתעמלת לשעבר, המכונה "בובה של הנשים", קפצה 4.16 מ' ו־4.17 מ'. שיאה הקודם היה 4.15 מ'. בחודשיים היא שיפרה את השיא העולמי שבע פעמים.

■ **בבראזיל:** מוז'־מירים ניצחה את גוואראני 0:1 וצריכה תיקו במחזור הסיום בשבוע הבא מול האלופה פלמייראס, כדי להעפיל לגמר אליפות מחוז סאו־פאולו. אבל פלמייראס פייבוריטית לנצח ולהעפיל לגמר הכפול, כנראה נגד קורינתיאנס. פלמייראס ניצחה 0:1 את סאו־פאולו משער של ריבאלדו. (חיים ברזילאי, בראזיל)

הנשיאות אישרה פה־אחד: שרף ובירנבוים ימשיכו עד פברואר

עם סיום הסיבוב הראשון בחצי־גמר אליפות אירופה תיבחן מחדש השאלה, אם עבודתו של שרף בלימוז' מפריעה לעבודתו בנבחרת

מאת **רפאל נאה**

כמה הסתייגויות ודברי ביקורת לא מנעו אתמול קבלת החלטה פה־אחד להארכת מינויו של צבי שרף כמאמן הנבחרת, ושל אפי בירנבוים כעוזרו, עד סיום הסיבוב הראשון במשחקי חצי־גמר אליפות אירופה, בסוף פברואר 1996.

אז ייערך דיון נוסף, ואם יתברר כי עבודתו של שרף כמאמן לימוז' לא עוררה קשיים בטיפולו בענייני הנבחרת – יוארך המינוי.

נשיאות האיגוד, ששמעה את רו"ח ראשי המשלחת לאתונה, אישרה את המלצת הוועדה המקצועית.

מתנגדי שרף בוועדה המקצועית הסתייגו מהמילה "הישג" לגבי הופעת הנבחרת באליפות אירופה האחרונה ביוון. לדבריהם, צריך לשאוף ליותר. יו"ר הוועדה, איתן חפר, משך לכיוון המשך המינוי.

גם בנשיאות היה ויכוח, והיו שטענו, כי הארכת החוזה צריכה להיות לשנתיים, וכי אין טעם בבחינה מחודשת באמצע הדרך. לבסוף הסכימו להתפשר על הצעת הוועדה המקצועית.

המתנגדים לשרף טענו, כי ספק אם יוכל לעמוד בהתחייבויות לאימון הנבחרת בשעה שיהיה בצרפת, למרות הסעיף המפורש בחוזהו בלימוז'.

"אני גאה להמשיך ולהיות מאמן לאומי. רציתי להמשיך, ואני מקווה לעשות זאת הלאה על הצד הטוב ביותר, עם עוזרי, אפי בירנבוים. המטרה העיקרית היא להופיע גם בגמר אליפות אירופה הבאה בספרד, לשלב צעירים, אך לא לוותר על הוותיקים".

הנשיאות אישרה את קיום טורניר ת"א לזכרו של פנחס להב ז"ל ב־27־28 באוגוסט, בהשתתפות מכבי ת"א, לימוז', צסק"א מוסקבה ופנרבחצ'ה. הטורניר יאורגן ע"י מכבי.

"אלוהים בירך אותי, הוא יברך גם את אילת, והתוצאות עוד יגיעו"

הזר החדש של הפועל אילת, לורנס פאנדרברק, הגיע עם רקורד מרשים מעונתו האחרונה ביוון ■ אפי בירנבוים, המאמן: "אם עד עתה אילת רק התדפקה על דלתות הפיינל־פור, איתו אין ספק שנגיע לשם"

לורנס פאנדרברק

מאת **ג'ו קוט**

במשך 4 שנים מאז עלתה הפועל אילת ללאומית א', היא מנסה להשתחל לפיינל־פור, אך בכל שנה היא מגיעה לבאר – ולא משכילה לשתות ממנה. העונה נטל סגן ראש העיר, שמעון אלגרסי, את המושכות לידיו, פיטר את היו"ר וההנהלה הקודמת, וגייס תרומות בלמעלה מ־2.5 מיליון דולר (!).

לאחר רותם ארליך, שמעון אמסלם ודרור כהן, נחת באילת, תמורת למעלה מרבע מיליון דולר לעונה אחת (לפני מענקים מיוחדים), מי שאמור להיות האטרקציה במשחקיה של אילת. נא להכיר: 25, 2.07 מ', אחד מכוכבי הליגה של העונה הקרובה.

מי אתה, לורנס פאנדרברק?

"אמי שחורה, אבי היה גרמני, יכול להיות שהיה אפילו יהודי. מעולם לא הכרתי אותו מקרוב. הוא נפטר לפני 8 שנים. איני יודע מי אני באמת. יכול להיות שאני גרמני, או אפילו גרמני־יהודי, או אולי סתם אמריקני".

פאנדרברק, בשנה שעברה שחקן קבוצת אבלוקופי היוונית (מקום 10), השיג ממוצע ליגה מרשים של 25 נק', 12 ריב' וגג וחצי למשחק. על הכדורסל הישראלי אינו יודע דבר, ומובן שגם לא על קבוצתו החדשה. כששיחק במכללות שמע על נדב הנפלד, ששיחק בקונטיקט שנה לפניו, ועל דורון שפר, שהגיע שנה לאחר שעזב. הוא מעיד על עצמו, שהוא שחקן ממושמע. "אשחק בכל עמדה שהמאמן יציב אותי. שמעתי שהוא מאמן טוב, ושהוא עוזר־המאמן הלאומי. אם יבקש ממני לשחק בפנים אשחק בפנים, אך גם מבחוץ לא תהיה לי בעיה".

בעונה שעברה הרווחת ביוון 400 אלף דולר. מדוע הסכמת לירידה כה דרסטית בשכרך?

"אני נוצרי ארוק, ועבורי לשחק בארץ הקודש זו הגשמת חלום ישן. תמיד רציתי בזאת. עבורי, זה כבוד גדול לשחק בישראל. יש לי המון חברים קרובים יהודים בארה"ב. הם מאוד הרשימו אותי. אני חושב שהאומה היהודית היא מיוחדת במינה, ועוד יותר עבורי, בגלל היותי דתי".

פאנדרברק לא חושש להגיע לקבוצה חדשה, עם חמישה שחקני חמישיה חדשים, מאמן חדש, ויו"ר והנהלה ירוקים. "אני מקצוען, וסומך על המאמן. שמעתי שהוא נותן לשחקנים לשחק חופשי, ומצליח למצות מהם את המקסימום. זהו מאמן כלבבי. אנחנו נתגבש, ונצליח להקים קבוצה מצויינת".

גם על המגרש אתה עקשן, כפי שהיית במכללה?

"בוודאי. אני בטוח שחתמו איתי, בין השאר, כי שמעו על המזג הסוער והאגרסיבי שלי. כך שיחקתי כל הזמן. אני נלחם על כל כדור, אפילו במשחק אימון. בקולג' התמודדתי בכבוד מול כריס וובר, גלן רוברטסון וג'ון האוורד, ולא נפלתי מהם במאום".

אם אתה כזה תותח, למה אתה לא ב־N.B.A?

"יש המון דברים שאינך שולט עליהם, ואין לזה כל קשר לכישרון, כי אני יכול בקלות לשחק ב־N.B.A. כרגע, מה שמעניין אותי זה להצליח בקבוצתי החדשה, להכיר טוב יותר את העם היהודי, ולשחק בקבוצה של יהודים. את העונה הטובה ביותר שלי בקולג' עשיתי עם קבוצה של יהודים. באוהיו שיחקתי בקבוצה של ליאו יעקבנוב, כך שיש לי נסיון במשחק עם יהודים. הם חבר'ה נחמדים, למרות שתמיד היו נמוכים ממני בהרבה".

אתה לא רק נשמע אופטימי, אתה גם בטוח. דאגת להכניס לחוזה מענקי זכיה בגביע ובאליפות. אתה באמת מאמין שתוכל לעשות זאת עם אילת?

"אני באמת לא יודע. טרם ראיתי את חברי החדשים לקבוצה, ולא את שאר הקבוצות בארץ. נוכל לשאוף לכך. אנסה לעזור להם ככל יכולתי".

מה ייחשב בעיניך כהצלחה?

"בהשוואה לליגה היוונית, שבנויה על משחק אינדיבידואלי, כאן הדגש הוא על משחק קבוצתי, וזה הולם את אופיי מאוד. ביוון החזקתי את הקבוצה על הכתפיים שלי, הצלחתי להציל אותה מירידה, והייתי בצמרת טבלאות מלך הסלים ומלך הריבאונדים. כאן נשחק יותר קבוצתי, במטרה לנצח כמה שיותר. זה הדבר החשוב ביותר. אלוהים בירך אותי, הוא יברך גם את קבוצתי החדשה, והתוצאות לא יאחרו לבוא".

במסיבת עיתונאים שקיימה אילת בשבת, מיד לאחר החתימה, אמר מאמנה, אפי בירנבוים: "זה שחקן אטרקטיבי. הוא אמנם צעיר, אך בעל נסיון עצום. אם עד עתה אילת רק התדפקה על דלתות הפיינל־פור, הרי איתו אין ספק שנצליח להיכנס לשם. קשה להבין את זה, הוא ויתר על סכומים עצומים בחו"ל, כי הוא פשוט התאהב בארץ הקודש".

במוצ"ש עזב פאנדרברק את הארץ בדרכו לארה"ב, שם יארוז את מיטלטליו וישוב לאילת לקראת סוף החודש, לפתיחת אימוני הקבוצה.

מילוא: היכל הספורט יופרט

ראש עיריית ת"א, רוני מילוא, אמר אתמול בעת ישיבה של דירקטוריון מרכז הירידים: "החברה העירונית הבאה שתופרט תהיה היכל הספורט. אין שום סיבה שמקום כזה יהיה בבעלות העירייה".

מילוא אמר עוד, שהעירייה תקפיד על כך שתחזיק בידיה מניית זהב, שתאפשר לה לפעול לטובת הציבור. ההחלטה על ההפרטה תאפשר למועדון, או למרכזי ספורט לנסות ולרכוש את ההיכל.

העתודה ניצחה גם את רומניה

נבחרת העתודה בכדורסל השיגה אתמול באיסטנבול את נצחונה השלישי בטורניר ההכנה לקראת משחקי חצי־גמר אליפות אירופה, שיחלו בשבוע הבא בטאלין, אסטוניה.

ישראל גברה על רומניה 71:85 (35:42). רני אלוש היה הבולט בנבחרת, כשקלע 23 נקודות (5 מ־5 ל־2 נק' ו־4 מ־6 לשלוש). יתר הקולעים: יצקן וקטש 14 כ"א, רותן 11, ספר 10, רווח וקנטור 4 כ"א, שלף 3, ברג 2. היום תסיים הנבחרת את משחקיה בטורניר, כשתתמודד נגד בולגריה.

מלבין ניובורן בעמק־יזרעאל

האמריקני מלבין ניובורן (בן 27, 1.97 מ') יהיה הזר השני של הפועל עמק יזרעאל, לצידו של דרק גרווין, שימשיך עונה שנייה. לפי הסיכום שהושג בתחילת השבוע עשוי ניובורן להשתכר למעלה מ־70 אלף דולר, בהתאם להישגים. (דוד בן־שימול)

■ **איגוד השופטים:** אחרי תקופת מה אוישה הנהלת האיגוד. החידוש העיקרי הוא מינויו של יו"ר האיגוד הקודם, עמירם שמרא, כיו"ר הוועדה המקצועית. את תפקיד יו"ר האיגוד ימשיך למלא גבי קראוס, וממלא־מקומו יהיה יוסף ברגמן. חברים נוספים: נמרוד ברין, חזקי חריש וחיים שפיגל. (רפאל נאה)

חנוך מינץ מאמן חולון

מאת **יצחק וישהוף**

מאמן הפועל עמק־יזרעאל בעונה שעברה, חנוך מינץ, יאמן בעונה הקרובה את הפועל חולון. סיכום על כך הושג אתמול בין מינץ לבין יו"ר חולון, עמי מנור.

מינץ היה מועמד לאמן את חולון עוד לפני המשבר הגדול, שעבר על הקבוצה והסתיים שלשום. אתמול קיבל המינוי תוקף רשמי. עופר חרותי, מאמן הנוער של חולון, מועמד לשמש כעוזרו של מינץ.

בקבוצה ינסו לסכם בימים הקרובים עם הישראלים ישראל אלימלך, ניב בוגין, אלי בלול, אחיה מולכו, אורן אהרוני ויובל אשכנזי, ולהביא שני זרים אטרקטיביים.

נחום מנבר, הבעלים של הפועל חולון בעונה שעברה, הבהיר אתמול, כי יתמוך בחולון בכספית העונה, כדי להעמיד את הקבוצה על הרגליים ולהוליכה לדרך עצמאית.

מנבר הוסיף, כי יתמוך בהפועל חולון רק בהתמלא שלושה תנאים: הראשון, שעיריית חולון תחזיר לו את הכספים המגיעים לו על־פי חוזה חתום בין הצדדים; השני, שחולון תעביר להפועל ירושלים את הזכות לשחק בגביע קוראץ'; השלישי, שעמי מנור יתמנה ליו"ר עמותת הכדורסל של הפועל חולון.

נראה כי דרישותיו של מנבר יתמלאו במלואן. כבר אתמול החלו בחולון בהליכים, שמטרתם להעביר את הזכות לשחק בקוראץ' להפועל ירושלים. עכשיו הדבר תלוי בפיב"א. עמי מנור קיבל את תפקיד היו"ר, ועל כך מוסיף מנבר: "לא ראש עיריית חולון צריך לקבוע מי יעמוד בראש עמותת הכדורסל. הקבוצה מעולם לא היתה של ראש עיריית חולון, ולפיכך אין לראש העיר סמכות לקחת או לתת את הקבוצה למי שהוא רוצה".

מנבר לא שלל שיתוף פעולה בין הפועל ירושלים להפועל חולון, שיתבטא בהעברות שחקנים דו־סטרית בין הקבוצות. כך, למשל, אם תחליט הפועל ירושלים להשאיל העונה את יריב יצקן, יתכן כי ישחק בחולון. מנבר הביע תקווה כי מיכאל (מישקה) לפרדון, מנכ"ל קבוצת הכדורגל צפרירים חולון, יסייע לקבוצת הכדורסל.

■ **הפועל צפת:** העולה החדשה ללאומית א' עדיין לא יודעת היכן ייערך אימון הבכורה שלה היום, כיוון שבאולם הספורט החדש עדיין אין חשמל. (מאיר ינקו)

שלכטר יורד לארצית

סטיב שלכטר בן ה־41, הכדורסלן הבינלאומי לשעבר, ששיחק בעונה האחרונה בבני־הרצליה, ימשיך לשחק כדורסל. הוא יופיע העונה במדי הפועל בית־אליעזר בליגה הארצית.

שלכטר: "כדי לשמור על כושר גופני אשחק בבית־אליעזר, מקום הקרוב לביתי שבמושב חניאל, כך גם אוכל לצפות בילדים שלי, שמשחקים באיזור. בעתיד ברצוני להשתלב באימון".

שלכטר, שעלה מארה"ב, שיחק 19 שנה בליגות הבכירות. במעבר לליגה הארצית הוא רואה למעשה פרישה. "הגיל, העייפות המנטאלית והרצון לפתח את עיסוקי המקצועי, הפיזיותרפיה, גרמו להחלטתי. אמשיך בעבודתי כפיזיותרפיסט בקופ"ח מכבי ובנבחרת". (רפאל נאה)

האיגוד: חתימה על חוזה שלא בנוסח האחיד מהווה עבירה

מאת **רפאל נאה**

איגוד הכדורסל יעביר לקבוצות הודעה של היועץ המשפטי, עו"ד צבי יסה. על־פי המסמך, חתימה של כדורסלן על חוזה השונה מהחוזה האחיד שנקבע ע"י האיגוד היא צעד המנוגד לתקנון האיגוד, ומהווה עבירת משמעת, שתגרור העמדה לדין.

כמו כן, בהתאם למסמך, כל חוזה השונה מן החוזה האחיד לא יתקבל במוסד לבוררות.

היועץ המשפטי מסר את חוות הדעת אחרי שהתברר כי חוזים שנחתמו באחרונה בקבוצות שונות עוקפים את תקנון האיגוד ואת בקרת התקציבים. בחלק מהמקרים סוכם עם שחקנים, כי אם האיגוד לא יבטל את הטופס האחיד, לא יחתום השחקן על טופס זה, ויוכל להצטרף לשביתת שחקנים, אם תהיה כזו, בלי להיחשב מפר־חוזה.

היועץ המשפטי הביע חשש כי קבוצות שנציגיהן חברים בנשיאות ביצעו סיכומים מסוג זה. הנושא עצמו יידון בבית־הדין העליון של איגוד הכדורסל.

■ **הפועל ת"א:** ראדנקו דוברש ונגאר מרקוביץ', הזרים של הפועל ת"א, יגיעו במהלך השבוע הבא לישראל ויצטרפו לאימוני הקבוצה, שיחלו כבר ביום א'. דוברש צריך להגיע מארה"ב ומרקוביץ' מקרואטיה.

מכבי ת"א: ליף יגיע בשבוע הבא

בדד ליף יחזור לישראל ב־24 בחודש ויצטרף לפתיחת אימוני מכבי עלית ת"א. בימים האחרונים נפוצו שמועות, כי מכבי החליטה לוותר עליו בגלל עודף שחקנים, מה שהוכחש ע"י ראשי האלופה, שמסרו כי ליף יגיע לפתיחת אימוני הקבוצה.

לגבי האסטוני מרטין מיורסאפ, הנמצא כחופשה בארצו, מכבי תחליט תוך שבוע אם להחזירו לישראל או לוותר עליו. בתחילת העונה שעברה שיחק מיורסאפ בהפועל חיפה על תקן של זר, אך זו ויתרה עליו והוא נאלץ להסתפק באימוני מכבי ת"א. (רפאל נאה)

מאת אבינעם פורת וזאב גולדשמיט

הקיץ ראשתקד נרשם בהיסטוריה של הכדורגל הישראלי כתקופה ששברה את כל שיאי השוק. 550 אלף דולר שולמו תמורת עטר, והתשובה הירוקה לא איחרה לבוא: 860 אלף דולר תמורת רביבו. המשכורות היו בהתאם. והקיץ? טרם נרשמו עיסקאות של מעל חצי מיליון דולר (אולי עוד יהיו), אבל התגמולים עבור השתתפות בגביעי אירופה קורצים – והשוק רוחש.

מה עושים? משקיעים. בחיפה, למשל. העשירים נשארים עשירים, וזה בסדר. הבעיה, שהעניים נשארים עניים ויש קבוצות, שתחזית העונה הקרובה מלמדת על מלחמה הצפויה מרי ותרש – להשיג את המשכורות. היכן עומדות הקבוצות פחות מחודש וחצי לפני פתיחת הליגה?

מכבי ת"א: אחרי סיום החגיגות וחתימת חוזים־של־אלופים עם כמה מהשחקנים, מתבהרים 3 חידושים משמעותיים: המאמן דרור קשטן, שהחליף את סיפור ההצלחה של 4 השנים האחרונות, אברהם גרנט, איציק זוהר החוזר מבלגיה ו־ויקטור מורוז, הקשר המצטיין של באר־שבע בשנה שעברה. קשטן יתתים חלוץ נוסף מחבר העמים.

מכבי חיפה: למרות העימות הכספי, ברקוביץ' נשאר. אלון מזרחי גילה בחוץ כי מבחינתו אין כמו מכבי חיפה, וחזר. חיפה מחפשת זר טוב, ואם יהיה לה זר נוסף ברמתו של סיפור ההצלחה סרגיי קנדאורוב – העתיד של הירוקים ורוד.

הפועל באר־שבע: נפרדת מאפרים דוידי מדימיטרי גורמן (מי יהיה הבלם?), מאסי רחמים, ואולי החשוב ביותר – מויקטור מורוז. אחרי שנתיים של כדורגל יפה ומקום שלישי, מצפים בבאר־שבע של ויקו חדד לפריצה קדימה. תכל'ס? עוד מקום שלישי יהיה מכובד.

הפועל ת"א: הקבוצה, שבסיסה עדיין בבית ברנר המיתולוגי, מקווה לפתור את הבעיות הכספיות. החבורה של משה סיני, עם הטריו הפולני, תוסיף להיות משמעותית. כל עוד לא יהיו משאבים סדירים, באמצעות מכירת הקבוצה לגורם פרטי, השתלבות ברביעייה המובילה תהווה מחמאה.

בית"ר ירושלים: אמורה להתבסס על ציר הונגרי – סטפן שאלואי ולאסלו צה. המאמן החדש, אלי כהן, יהיה תלוי רבות בכושרם של אלי אוחנה ורונן חרזי. המצב נראה דומה לזה של פתיחת העונה שעברה.

הפועל פ"ת: אימצה את מסקנות ההצלחה הפולנית של הפועל ת"א, ותקלוט את ירוסלאב ארושקביץ', ותומאס ציבולה. יבלוט בהיעדרו: כרמלו מישיש, שלמרות חוסר יציבותו, תרם רבות לקידומה של הקבוצה בשנתיים האחרונות.

עירוני ראשל"צ: הבשורה של הקיץ היתה מינויו של המאמן הרוסי ויטאלי סבצ'נקו. האבידה הגדולה היא הצורך להיפרד מאיבן ירמצ'וק, המנוע והלב של הקבוצה בעונה שעברה. ראשון תחסר גם את פליקס חלפון, שנתן עונה טובה.

הפועל חיפה: הקבוצה המסקרנת ביותר, לצד שתי הגדולות, מכבי ת"א ומכבי חיפה. אחרי הכישלון הטוטאלי ראשתקד, עשה רובי שפירא את הרכש הגדול של העונה והביא את אברהם גרנט. המאמן, שב־8 השנים האחרונות נקשר שמו בצמרת בלבד, כבר עשה מהפיכה לא קטנה בסגל. האם הפעם תהיה זו הפועל חיפה החדשה?

צפרירים חולון: הרכש של השבוע שעבר הוא מוטל'ה שפיגלר, שהחליט להישאר. הקבוצה עדיין בתהליכי התארגנות. שי הולצמן נשאר עם מוטל'ה, ואילו הסמל, מרקו בן־ברוך, עזב.

מכבי פ"ת: עדיין לא ברור אם רן בן־שמעון יישאר ורק בימים הקרובים אפשר יהיה לדעת אם הקבוצה תשיג עוד שני זרים "חלומיים", כפי שהאחים לוזון מקווים לעשות.

בני־יהודה: יענקל'ה גרונדמן ורמי לוי חזרו לשכונה, במגמה להחזיר את בני־יהודה לחלק העליון של הטבלה. עם בוני גינצבורג, 3 זרים טובים וניר סביליה, יש למה לצפות בשכונה.

בית"ר ת"א: נכון להיום, לא פחות מ־9 שחקנים מועמדים לעזוב. שינוי חד, כשבאופק לא נראית סוללת כוכבים העושה דרכה לבית"ר. נראה שהעונה תהיה קשה לא פחות מקודמתה.

הפועל בית־שאן: אחרי הנס של אשתקד, ייתכן שצפוי מאבק הישרדות חדש, בלי אלישע לוי ובלי הזרים שהצליחו. מצד שני, לך תדע למה לצפות מהשלישייה הארגנטינית שהביא גוטמן.

מכבי הרצליה: המאמן, אלישע לוי, הביא איתו את "המציל", קלאודיו קאהימי. האטרקציה: נסים כהן, בן ה־40 פלוס.

מכבי יפו: מאמני העולה החדשה, משה אונגה ושלמה אלקולומברה, יצטרכו לשחק עם מאגר שחקנים לא מבריק, כשהנשק העיקרי במאבק ההישרדות אמור להיות לחימה.

הפועל כפר־סבא: עד יום רביעי שעבר, נראה מצבה של כפר־סבא סביר – אך אי־אישור הסכם העברת הקבוצה ליזם עודד גולד, העמיד את ראשי המועדון בפני אי־בהירות תקציבית. בינתיים, נראה כי כפר־סבא תתבסס על הרכבה הצעיר מאשתקד. גולד מבטיח לפחות נדוניה, כדמות 3 קולומביאנים, שטיבם עוד יתברר.

(השתתפו בהכנת הכתבה: משה שיינמן, אביעד פוהורילס, יצחק גולדשטיין, שלמה חסיד, נדב דייג, דוד נתן, גולן חוני, בני בקלו, דוד בן־שמול, משה סידי וחיים לוי)

עלה על כתום

(צילומים: יוסי רוט)

מכבי ת"א

- הצטרפו: ויקטור מורוז, איציק זוהר, מאיר מליקה.
- עזבו: ניר סביליה, אבי כהן (פרש), ויקטור בלקין, יורי שוקאנוב, מני בסון.
- זרים: אלכסנדר אובארוב (רוסיה), ויקטור מורוז (אוקראינה). מועמד: ייבגני קשנצב (חלוץ, בילורוסיה).
- מאמן: דרור קשטן.
- מחנה אימונים: דאלון, הולנד – מ־25.7, 12 יום. משם ממשיכים למשחק גביע האלופות נגד גראסהופרס, ב־9.8 בציריך. חברי משלחת: 30 (22 שחקנים). עלות המחנה: 50 אלף דולר.

מכבי חיפה

- הצטרפו: אלון מזרחי, אבישי ז'אנו, אריק בנאדו. מועמד: עמיר תורגמן.
- עזבו: ווילפרד מוגאיי, שגיא שטראוס (לבית"ר ת"א), שלומי עמר (לבית"ר ת"א). מתנדנד: עופר שיטרית.
- זרים: סרגיי קנדאורוב (אוקראינה). מתנדנד: רומן פץ.
- מנג'ר: גיורא שפיגל.
- מאמנים: אברהם אבוקרט ואנדריי באל.
- מחנה אימונים: צייסט, הולנד – 14.7־23.7; לוס־אנג'לס (סידרת משחקים) – 24.7־29.7. חברי משלחת: 30. עלות: 50 אלף דולר.

הפועל באר־שבע

- הצטרפו: אבי פיטוסי, שמעון ביטון. מועמדים: עופר שיטרית, אבי חיון, רמי ברדה.
- עזבו: אסי רחמים (למכבי יבנה), אפרים דוידי (לעירוני אשדוד), ויקטור מורוז (למכבי ת"א), נסים אביטן (להפועל ת"א), דימיטרי גורמן (לעירוני ראשל"צ).
- זרים: סרגיי גוסייב (אוקראינה). מועמדים: ארמנד זילברניץ (לטביה), או שיישאר מריאן קלפטאנו (רומניה), ואחד חבלמים האוקראינים הנבחנים: אנדריי טלסנקו ואנדריי לאובסקי.
- מאמן: ויקו חדד.
- מחנה אימונים: סיטארד, הולנד – 20.7־31.7. חברי משלחת: 30. עלות: 50 אלף דולר.

הפועל ת"א

- הצטרפו: יוסי מדר (חזר מהשאלה), רונן גבאי, נסים אביטן, קובי חודדי (חזר מהשאלה).
- עזבו: דוד אמסלם (בית"ר י־ם), מאיר מליקה (למכבי ת"א), תמיר לינהרט, דוד נסורת.
- זרים: ירוסלאב באקו, דמיין לוקאשיק, קאזימיש מוסקאל.
- מנג'ר: משה סיני. מאמן: יעקב כהן־צדס.
- מחנה אימונים: איינדהובן, הולנד – 25.7־5.8. משם ממשיכים לקו־שינב, למשחק גביע אופ"א. חברי משלחת: 30. עלות: 45 אלף דולר.

הפועל חיפה

- הצטרפו: פליקס חלפון (הפועל ת"א), ניר סוחר (הפועל כפר־סבא), ויאצ'סלב סוקריסטוב (ייחשב ישראלי מאוקטובר). מועמדים: רן בן־שמעון, עמיר תורג'מן, אסי דומב, עידן טל (הפועל ירושלים) ויטאלי ציגנקוב (שוער מהפועל עכו).
- עזבו: יעקב אסייג (להפועל ירושלים), איתן אהרוני, אולג קושלוק (לראשל"צ), ערן כהן, רונן אזולאי, והפולנים יוליוס קרושנקין ופיוט יאגור.
- זרים: ג'ורג' ובר (קשר, הונגריה), זולטן וג (שוער, הונגריה). מועמד: דמיר לאצק (קרואטיה).
- מאמן: אברהם גרנט. יועץ: עמנואל אופיר.
- מחנה אימונים: ולינגן, גרמניה, ולונדון – 27.7־8.8. חברי משלחת: 28. עלות: 50 אלף דולר.

הפועל פ"ת

- הצטרפו: מנור חזן, יואב חרשקו, יניב נחום ואפי בסון (עלו מהנוער), אבי פלטשר. מועמדים: אילן בוארון, מני בסון.
- עזבו: כרמלו מישיש, אלכסנדר סולוב, גיא גת, בהגת עודה (להפועל טייבה).
- זרים: ירוסלאב ארושקביץ (פולין), תומאס ציבולה (פולין).
- מנג'ר: ניא לוי. מאמן: אלי מחפוד.
- מחנה אימונים: גרמניה – 25.7־5.8. חברי משלחת: 20 שחקנים וצוות מקצועי. עלות: 40־50 אלף דולר.

בית"ר ירושלים

- הצטרפו: דוד אמסלם, איציק קורנפיין, יוסי אבוקסיס.
- עזבו: ולאדימיר גרשנייב (להפועל ירושלים), אריק בנאדו (למכבי חיפה), שמעון ביטון (לבאר־שבע), גיורא אנטמן (למכבי עכו), מאיר קדוש ואופיר שמואלי (פרשו).
- זרים: סרגיי טרטיאק (אוקראינה), סטפן שאלואי (הונגריה), לאסלו צה (הונגריה).
- מאמן: אלי כהן. עוזר: רוני לוי.
- מחנה אימונים: בהולנד – 17.7־29.7. חברי משלחת: 27. עלות: 40 אלף דולר.

עירוני ראשל"צ

- הצטרפו: אולג קושלוק, יוסי גורדון, דימיטרי גורמן, משה סבג.
- עזבו: איבן ירמצ'וק, מארק ואן־דר לינדן, פליקס חלפון (להפועל חיפה), איציק סויסה (למכבי יפו), אורן קמינסקי (לנס־ציונה).
- זרים: אולג מלוקוב, אולג קושלוק.
- מאמן: ויטאלי סבצ'נקו.
- מחנה אימונים: מאסטריכט, הולנד – מה־24.7, 10 ימים. חברי משלחת: 25. עלות: 40 אלף דולר.

צפרירים חולון

- מועמדים: רונן פייגנבוים, ארן פריזנט.
- עזבו: יוסי אבוקסיס (לבית"ר ירושלים), דוד פרץ (למכבי פ"ת), בן־ברוך (לעירוני אשדוד).
- זרים: אלכסנדר זידקוב (אזרבייג'אן), קונסטנטין מרקו (רומניה).
- מנג'ר: מוטל'ה שפיגלר. עוזר: אלי כהן.
- מחנה אימונים: "דן קיסריה" – מה־30.7, לשבוע. עלות: 15 אלף דולר.

בני־יהודה

- הצטרפו: בוני גינצבורג, ניר סביליה, רואי חדד, קובי אוחנה (מהגדנ"ע).
- עזבו: יורי מורוז, לירן שטראובר (לעירוני אשדוד), איציק אוחנה, מייקל יפה, עוזי אוחיון, יוסי אלפיה, עוזי אוטאצ'י, קובי מיזרחי, אביוב.
- זרים: איגור זבצ'נקו (קשר מאוקראינה), סרגיי גראסימץ (רוסיה), ואסילי משקאן (אוקראינה).
- מאמנים: יעקב גרונדמן ורמי לוי.
- מחנה אימונים: גרמניה – 24.7־3.8. חברי משלחת: 30. עלות: 40 אלף דולר.

מכבי פ"ת

- הצטרפו: דוד פרץ, תמיר דניאל, שלומי ממן. מועמד: אלון אופק.
- עזבו: סמיר אלקסארוב, אבי פיטוסי (לבאר־שבע), גבי מקר, עודד יוסי בצלאל.
- זרים: מורד מגאמדוב (אזרבייג'אן). מתנדנד: אלכסנדר גוחוב (רוסיה).
- מאמנים: מנשה נוריאל וייבגני שארוב.
- מחנה אימונים: דה־ברגן, הולנד – 30.7־9.8. חברי משלחת: 25 (22 שחקנים). עלות: 40 אלף דולר.

מכבי הרצליה

- הצטרפו: קלאודיו קאהימי, נסים כהן, יובל אוחנה. מועמדים: מורוז, קרן בטה (הפועל גבעת־אולגה).
- עזבו: תמיר דניאל (למכבי פ"ת), יוסי מדר (להפועל ת"א), דניאל לובסקי, אלכסנדר פולוקארוב (להפועל י־ם), ויטאלי מינטוס, ששון.
- זרים: ואסילי איבאנוב (רוסיה), קלאודיו קאהימי (ארגנטינה).
- מאמן: אלישע לוי.
- מחנה אימונים: ולינגן, גרמניה – 31.7־9.8. חברי המשלחת: 30 (22 שחקנים). עלות: 45 אלף דולר.

בית"ר ת"א

- הצטרפו: שגיא שטראוס ושלומי עמר (שניהם ממכבי חיפה), שרון כתב ודרור אזרי (מהגדנ"ע). מועמדים: דוד חרשלקוביץ, יואל סויסה, שי אביוב.
- עזבו: איציק קורנפיין (לבית"ר י־ם), אבי חיון, ויקי בוקובזה, צ'רלי פרץ, מוטי מאיר, גנאדי ראמיזוב, אלכסיי שיגאלוב, גל חרשליקוביץ, סוני לוי.
- זר: שאחין דנאייב (אזרבייג'אן).
- מאמן: מיכאל קדוש.
- מחנה אימונים: איינדהובן, הולנד – 28.7־7.8. חברי משלחת: 30. עלות: 40 אלף דולר.

הפועל בית־שאן

- הצטרפו: דני מלכין, חנא פרחוד. מועמדים: גולן דרעי, ג'קי סרגון.
- זרים: ויקטור פרירה, קרלו סנסי ורוברטו לייגה (ארגנטינה).
- עזבו: וילי וינסנט, דניאל סקנטאיי, קלאודיו קאחימי, שלומי ממן (למכבי פ"ת) ואיתי מרדכי.
- מאמן: אלי גוטמן. עוזר: יצחק אהרונוביץ.
- מחנה אימונים: אוסטריה – 26.7־4.8. עלות: כ־35 אלף דולר. חברי משלחת: 28 (22 שחקנים).

מכבי יפו

- הצטרפו: איציק סויסה, ישראל מאיה. מועמדים: עופר וילנציק, צ'רלי פרץ.
- עזבו: יצחק רוזוליו, קורנל פישיק (להפועל אשדוד), יובל אוחנה (למכבי הרצליה), אמיל ולב (חזר לבולגריה).
- זר: בוריס בלושפקה (אוקראינה).
- מאמנים: משה אוננה ושלמה אלקולומברה.
- מחנה אימונים: סופיה, בולגריה – 23.7־4.8. חברי משלחת: 28. עלות: כ־30 אלף דולר.

הפועל כפר־סבא

- מועמד: יניב עופרי.
- עזבו: יעקב קורצקי, אורי אמבר, ניר סוחר (להפועל חיפה).
- זרים: ואלרי קורלנצוק (אוקראינה). מועמדים: פיטר מנדס, אורלנדו רוחאס וסרחיו מנדס (קולומביה) – שני הראשונים בלמים, השלישי חלוץ.
- מאמן: אלי יאני. עוזר: נת איינשטיין.
- מחנה אימונים: איינדהובן, הולנד – מה־25.7, 10 ימים. עלות: כ־43 אלף דולר.

פתאום, באמצע הקיץ

באמצע חום יולי־אוגוסט יוצאת היום הליגה הצרפתית לדרך, ופאריז סן־ז'רמן הרעבה (עם לוקו, ואלדס ודז'ורקף) מועמדת לתואר. נאנט האלופה (נשארה עם אואדק ופדרוס) לא תוותר בקלות. ליון, אוקזר, מונאקו ובורדו ינסו לתקוע להן מקלות בגלגלים

מאת בועז ביסמוט, כתבנו בפאריז

מרטינס (מימין) נשאר באוקזר, לוקו עבר לפ.ס.ז' (תצלום: יוסי רוט)

אף־פעם לא הצלחתי להבין איך הצרפתים, עם שהפך את הוואקאנס (חופשת הקיץ) לדבר קדוש, מתחילים כבר באמצע יולי את הליגה שלהם.

בזמן שהפאריזאים עדיין מתרוצצים בין הבולבארים והאבניונים השונים, כדי לגלות איזה בולונז'רי נחמדה חדשה, לואיס פרננדז יתרוצץ הלילה על הקווים בבאסטייה במשחק הפתיחה של העונה (שאר המחזור ייערך מחר), על־מנת להחזיר את התואר לבירה. מה בוער?

דווקא השנה, יש לכך סיבה טובה. מאז 1986, דואגים להזכיר לנו כאן, הכדורגל הצרפתי הפסיק להלהיב במישור הבינלאומי (נכון, לא שכחנו את מארסיי. אבל עם כל הגילויים האחרונים של ברנס על מכירות המשחקים בליגה ובגביע אירופה, כבר לא ברור מה באמת היתה שווה ההצלחה של מארסיי).

ב־86', כזכור, צרפת הצליחה להעפיל עד לחצי־גמר המונדיאל. מאז, היתה לנו היעלמות מסתורית מהמונדיאל באיטליה, היעלמות "טראגית" מארה"ב, ובאמצע – הופעה פאתטית באליפות אירופה 92'.

הפעם, הצרפתים לא מתכוונים להחמיץ את אליפות אירופה 96' באנגליה, וכעבור שנתיים, המונדיאל כאן בצרפת. אז איך אפשר בכלל לדבר על ואקאנס?

הזרקורים יופנו העונה בעיקר לעבר נאנט ו־פ.ס.ז', אבל ארבע קבוצות נוספות לא מתכוונות לוותר בקלות: ליון, אוקזר, מונאקו ובורדו.

פאריז סן־ז'רמן

עונת 95־96' אמורה להיות העונה של פ.ס.ז'. המועדון העשיר ביותר היום בצרפת (יחד עם מונאקו) מבקש להשיב לעצמו את תואר האליפות, שעבר לנאנט. לואיס פרננדז, המאמן הססגוני, יודע שהוא חייב זאת לראשי הקבוצה. בעונה שעברה, הביאו אותו כדי להלהיב את הקהל, ואת שריקות הבוז הצורמות במשחק הבית האחרון, נגד להיהאבר, לואיס ודאי לא שכח.

פ.ס.ז' של לואיס זכתה בגביע ובגביע הליגה. זה יפה, מכובד, אבל גם הפועל יהוד או לוד מסוגלות לעשות את זה. התוכמה היא לעלות כיתה. במלים אחרות, פ.ס.ז' רוצה השנה אליפות (כמובן) ואת גביע אירופה למחזיקות.

סן־ז'רמן היא הקבוצה שעשתה אולי את השינוי הגדול ביותר בסגל במהלך הפגרה. ז'ינולה (ניוקאסל) וג'ורג' וואה (מילאן) עזבו, ובמקומם הובאו להתקפה פנים חדשות: מלך השערים הצרפתי, פטריס לוקו, שהועבר מנאנט; דלי ואלדס הפנאמי, שהגיע מקליארי; ויורי דז'ורקף, שבא ממונאקו. "השנה נשחק קבוצתי יותר", מבטיח פרננדז, שנתן לשני האינדיבידואליסטים שלו, וואה וז'ינולה, ללכת.

הבראזילים ריקרדו ו־ראלדו עזבו לבנפיקה, וקומבוארה הוותיק נשלח לסיון. עידן חדש מתחיל בפאריז, כשהבראזילי ראי הוסף, יחד עם רוש, להיגואן ולאמה, לאחר מוותיקי הקבוצה. אנגוטי נרכש מליון, ופורנייה חזר אחרי עונה בבורדו.

נאנט

אוהדי הקבוצה כועסים. אחרי עונת האליפות המשגעת, מעדיפים כוכבי נאנט פרנקים על־פני ליגת האלופות. לוקו וקארמבו החרימו את תחילת מחנה האימונים במטרה לעזוב, והצליחו בכך. שני הבינלאומים העשירו כ־8 מיליון דולר את קופת המועדון, אך גם החלישו אותו, על הנייר.

האמנם? ניקולא אואדק נחשב לאחד החלוצים הטובים בליגה, יחד עם ריינלד פדרוס והרכש מראן, ז'וסלן גורבנק (23), לנאנט לא צריכה להיות בעייה להבקיע.

ליון

גי סטפאן, עוזרו של ז'אן טיגאנה במשך שנתיים, נטל את שרביט האימון. אחרי שטיגאנה עזב למונאקו, סטפאן יתבסס על צמד החלוצים, פראנק גאבה ופלוריאן מוריס, כשהרכש מליל, אריק אסארוריאן המהיר, לא יכול להזיק. גאבה בישל למוריס 10 שערים מתוך ה־15 שהוא כבש. גאבה עצמו הבקיע 9.

את ליון עזבו המגן אנגוטי (לפ.ס.ז') והחלוץ הליברי, ג'יימס דבה (לניס). לפני שנה, ליון היתה סגנית אלופה. הפנטהאוז, הנמצא רק קומה אחת מעל, מוצא חן בעיניה.

אוקזר

גי רו לא מפסיק לשבור שיאים. מאז 1961 הוא מאמן הקבוצה? לא נמאס לו. רו רכש מגנגמן את החלוץ סטפאן גיבארש, שכבש 63 שערים בשתי העונות האחרונות. קורנטן מארטינס ימשיך להיות הבוס על המגרש, וגיבארש, בעזרת הקיצונים (באוקזר השיטה לעולם נשארת...) כריסטוף קוקאר וברנאר דיאומר, אמור להבקיע.

שוער הנבחרת לשעבר ברונו מארטיני (מונפלייה), ז'ראלד באטיקל (שטרסבורג), ו־ויאריאה (קון), עזבו. הקשר האלג'ירי, עבדלחייר טאספוט, מצטרף בקבוצה לבן־ארצו, מוסה סעיב.

אוקזר כבר הרבה שנים קבוצת צמרת. אחרי הגביע לפני שנתיים (תואר ראשון), מה עם אליפות?

מונאקו

בנסיכות רוצים לשכוח את העונה השחורה אשתקד. ארסן ונגר פוטר (עבר לאמן ביפאן), ובמישרת המאמן בוצעו שינויים רבים: אטורי מונה לתפקיד, ללא הצלחה, ובאגיר בא לעזור. עכשיו התפקיד של ז'אן טיגאנה.

למרות המקום ה־6 המאכזב (גם הוא רק בזכות סיום טוב), השיגה מונאקו כרטיס לגביע אופ"א, בשל שני הגביעים של פ.ס.ז'. "אני עדיין לא יודע למה לצפות", אומר טיגאנה. אבל למרות עזיבתו של יורי דז'ורקף, יש לו חבורה של שחקנים מעולים.

הצמד אנצו שיפו את סוני אנדרסון, שניים מהזרים הטובים ביותר בליגה, מקווים לשחק יותר ולהיות מצוינים פחות. תוסיפו את הדני פטרסן והניגרי איקפבה, ותבינו מדוע מונאקו כבשה 60 שערים בעונה מאכזבת יחסית (מייד אחרי נאנט). השוער הבינלאומי, פאביין בארטז, הגיע ממארסיי.

בורדו

דומה שבורדו, קבוצת שנות ה־80 בצרפת, ממשיכה לחפש את עצמה. מאז עידן קלוד בז, וההורדה לליגה השנייה בתחילת שנות ה־90 בעקבות גרעון של 60 מיליון דולר (!), היא לא מצליחה לשחזר את הישגי העבר.

סלאביו מוסלין, יוגוסלבי שאימן עד כה בליגה השנייה בצרפת, הועדף על־פני ז'אן טיגאנה כמאמן הקבוצה. פטריק בטיסטון, המנהל המקצועי, החליף בסוכן השחקנים לשעבר, מישל ברג'יגי, שכבר מתעניין בטל בנין.

הנשיא, אלן אפללו, רוצה שהקבוצה שלו תבקיע. כריסטוף דוגארי, שכבש 9 שערים ובישל 10 בעונה שעברה, מבקש להוכיח את הקביעה, שהוא הקאנטונה הבא של צרפת. לצידו בחודו טולו, שהובא ממארטיג.

בקישור, יש לבורדו את עושה המשחק זינדין זידאן, האיש שנכנס להרכב הנבחרת מול סלובקיה, ולדעת רבים, היה אחראי להצגה הגדולה בנצחון 0:4.

לבנסון אלוף העולם

הגולש בן ה־18 זכה בברמודה בתואר העולמי לנוער. זו היתה הפעם הרביעית שלו, והשלישית בדגם מיסטרל ■ מדליית ארד לסיוון יוסף

מאת גולן חזני

אמיר לבנסון הוכתר אתמול בפעם השלי־שית באליפות העולם לנוער בגלשני מיסטרל, בברמודה. למעשה, זכה לבנסון בן ה־18 באַ־ליפות עוד לפני השיוט האחרון אתמול, בו סיים שני.

הגולשת הישראלית סיוון יוסף רשמה אף היא הישג נאה – מקום שלישי ומדליית־ארד. שני הגולשים הם מהפועל ת"א.

בשלושה השיוטים שלשום סיים לבנסון במ־קומות 1, 10, 10, שכאמור, הבטיחו לו את התו־אר. הוא הקדים בשמונה נקודות את הגולש הפולני, פאבל גרדסביץ'. בתחרות השתתפו 25 גולשים.

לבנסון, שמהשנה הבאה לא יוכל להתחרות בגיל הנוער, צבר למעשה ארבע אליפויות עולם לנוער מאז 1992, פעם בדגם לכנר, ושלוש פע־מים במיסטרל – יותר מכל גולש אחר בעולם. לבנסון: „השנה לא היה קל יותר, היה די קשה. היו פה גולשים טובים מאיטליה, בראזיל והול־נד. כבר אחרי חצי תחרות ידעתי שאני הולך לקחת. כבר מכירים אותי כאן, ואפילו פחדו ממ־ני קצת. ידעו שאני טוב. למרות שזו הפעם הר־ביעית שלי, זה עדיין מרגש. בכל זאת, אליפות עולם, לאו בכלל, ברמודה זה גן־עדן, מגניב כאן".

את הגביע שהחזיר לפני התחרות, קיבל לבנ־סון שוב אתמול, אבל יצטרך להחזירו בשנה הב־אה. „אני רוצה להגיע לאולימפיאדה. יש לי צ'אנס ואני מסוגל להשיג את הקריטריון", סיכם לבנסון.

התואר של לבנסון העמיד מעט בצל את הישגה המרשים של סיוון יוסף, שסיימה שלי־שית מבין 14 מתחרות (אחת מכל מדינה). יוסף בת ה־16 וחצי, תלמידת תיכון „אלון" ברמת־השרון, סיימה את השיוט האחרון רביעית, אבל עד אתמול עברו עליה ימים לא קלים, אחרי שגולשת אוסטרלית עירערה על שהתנגשה בה, וגרמה לפסילתה של יוסף באחד השיוטים הרא־שונים.

סיוון: „היתה תחרות על־הכיפאק. המטרה שלי היתה לסיים בשלישייה הראשונה. כל הש־נה האמנתי לתחרות הזו – והצלחתי".

הדים רבים לידיעה על בקשת ההורים מפ"ת להעביר אליפות השחייה מהגליל למרכז הארץ

„סנקציות נגד אגודה שתחרים את האליפות"

– הודיע סגן שר־החינוך, מיכה גולדמן ■ רכז הספורט במועצה האיזורית גליל־עליון: „כאילו שאנחנו במדינה אחרת, שצריכים להגיע אלינו עם ויזות ודרכונים"

מאת גולן חזני

ח"כ מיכאל איתן, סגן יו"ר סיעת הליכוד בכנסת, פנה אתמול בדחיפות לשר החינוך והתרבות, פרופ' אמנון רובינשטיין, בבק־שה שיתערב למניעת העברת אליפות ישראל לילדים בשחייה מקיבוץ נאות־מרדכי בצפון, למרכז הארץ.

ח"כ איתן עשה זאת בעקבות הפירסום ב„ידיעות אחרונות" אתמול, על ההתארגנות שלהורי שחיינים ואגודת „ספורטן" פ"ת, לנסות להעביר את האליפות למרכז הארץ, מאחר שהם חוש־שים לסכן את חיי ילדיהם, בג־לל המצב הביטחוני והקטיושות בצפון. הידיעה עוררה סערה ותו־גובות לכאן ולכאן.

ח"כ איתן ציין, כי אם הלח־צים להעביר את האליפות ישאו פרי, „ייקבע בכך תקדים עגום בהיסטוריה הציונית בישראל. במקרה כזה, לא יוכלו ההתאח־דות לספורט או כל גוף אחר ביש־ראל, להיאבק בעתיד נגד בי־טול ביקורים של משלחות וכודרים על רקע ביטחוני".

ח"כ איתן הוסיף, כי אין לו ביקורת כלשהי על ההורים, אבל כשמדובר בגופים רשמיים הנהנים מסיוע מכספי המדינה, יש בכך משום אור אדום.

בינתיים כבר הודיע יו"ר אי־גוד השחיה, פיני פלד, כי האלי־פות לא תועבר מנאות־מרדכי.

סגן שר־החינוך, מיכה גולד־מן, הודיע כי אגודה שתחרים את האליפות בנאות־מרדכי, תהיה צפויה לסנקציות חמורות מצד איגוד השחייה. גולדמן גי־נה את החלטת הורי ילדי אגודת „ספורטן".

גולדמן: „פעילות משרד־ה־חינוך בצפון מתואמת עם גורמי הצבא. בהכרזות מסוג זה אנו קובעים שחלק ממדינת ישראל מצוי מחוץ לתחום".

יו"ר אגף הספורט במרכז מכ־בי, רענן ורשביאק, הביע דיעה קצת אחרת: „אם היה מדובר בילדים גדולים, שיודעים מה הם עושים, בהחלט היה צריך לשלוח אותם לתחרות, אבל כשמדובר בילדים קטנים, יש בהחלט לשמור עליהם ולמנוע מהם להיקלע למצב של סיכון".

בקיבוצי הגליל־העליון גרמה הידיעה לסערת־רוחות. רבים התקשרו לרכז הספורט במועצה האיזורית, חנן יניב, כדי למחות.

יניב: „אני עצמי הייתי בה־לם. זה קומם רבים כאן. כאילו שאנחנו במדינה אחרת, שצרי־כים להגיע אלינו עם ויזות ודר־כונים. אנחנו לא דרום־לבנון ולא מדינה אחרת. לא מדובר כאן אפילו על יהודה ושומרון, אלא על מדינת ישראל ממש. זה כאילו שאם יש תאונת דר־כים בת"א, אנשים אצלנו יחשבו פעמיים אם להגיע. איזה שדר נתנו ההורים האלה מפ"ת ליל־דים שלהם? אנחנו במלחמה בש־ביל כל המדינה. הם ישבשו לנו את החיים פה? המחבלים לא הצליחו, ואיש לא יצליח".

בחדר־האוכל בקיבוץ נאות־מרדכי תלו אתמול את עמוד השער של מדור הספורט ביִדִי־עות־אחרונות על לוח המודעות. המזכיר, שמעון אלכסנדר: „נקי־ים את האליפות על אפס וחמ־תם של כמה שקשקנים. מי שלא רוצה שלא יבוא".

יו"ר הוועדה המקצועית באי־גוד השחייה ומנהל הפועל ירושלים, צבי נעם, הודיע שהא־גודה תגיע לגליל בהרכב מלא, עם שיירת מכוניות של ההורים, כמיפגן תמיכה בגליל. „בכוונתי לפעול כדי שהתחרות בגליל תהפוך למסורת שנתית", אמר.

■ **הוועד האולימפי** מנ־הל מו"מ עם מספר חברות גדו־לות, למתן חסויות לספורטאי המשלחת האולימפית לאטלנ־טה. מנכ"ל הוועד האולימפי, אפרים זינגר, מחה על־כך שחב־רה ישראלית מסוימת העדיפה לתת חסות לספורטאי המשלחת הבריטית לאולימפיאדה, כדי לקדם את שיווק מוצריה שם. יו"ר הוועד האולימפי, יורם אור־בוקוביץ', הודיע שיגדיל את הפרסים למדליסטים האולימ־פים באטלנטה.

■ **כדוריד:** א.ב נס־ציונה הוגרלה לשחק בסיבוב הראשון של גביע ההתאחדות הבינלאו־מית מול הקבוצה היוגוסלבית וואַרס פיגארד.

■ **טניס:** הישראלי איל רן נוצח אתמול 6:3, 6:2 ע"י אנד־ריי פאבל מרומניה, בסיבוב הראשון בסחבנינגן, הולנד.

אם חשבת שלימודים ביום זה כיף
תשמח לדעת שתמשיך להנות גם הרבה
אחרי שתסיים את הלימודים.
עכשיו אתה יכול ללכת על לימודים עם ים
של אפשרויות להצלחה בכל תחום שתבחר.
אז בוא ללמוד בביה"ס לקציני ים-
ביה"ס שלוקח אותך הכי רחוק שאפשר.

מבדקי כניסה ב-30.7.95 (לכיתות ט' בלבד)

נרשמים עכשיו ופותחים ים של אפשרויות
- תעודת בגרות מלאה
- מגמות חובלות-מכונה-אלקטרוניקה
- הכנה לקצונה בצי הסוחר ובחיל הים
- לימודי המשך- לכתות י"ג- טכנאים,
לכתות י"ד- הנדסאים

כ"ג יורדי הסירה
בית הספר לקציני ים עכו
ת.ד. 2066 עכו, מיקוד 24100
טל. 04-9851200/2 פקס. 04-9916284

פותח לך ים של אפשרויות

עיריית תל אביב יפו | הפקות תוצרת הארץ

ההרשמה לאליפויות ב- עיר הנוער 95

17-27 באוגוסט, גני התערוכה

החלה ההרשמה לארועי הספורט בעיר הנוער:
■ אליפות ישראל בכדורסל 3/3
■ אליפות עיר הנוער בכדורעף 4/4 (חוקת חופים)
■ אליפות עיר הנוער בטניס שולחן
■ אליפות עיר הנוער בבדידג'י
■ אליפות עיר הנוער במסלול "אתגר"
■ אליפות עיר הנוער בהורדת ידיים
■ תחרות מר עיר הנוער

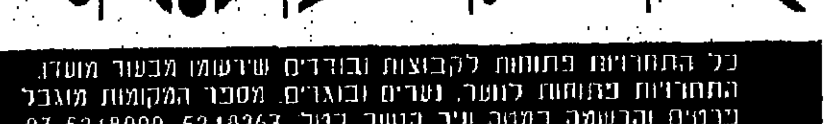

כל התחרויות פתוחות לקבוצות ובודדים שירשמו מבעוד מועד. התחרויות פתוחות לנוער, נערים ובוגרים. מספר המקומות מוגבל. פרטים והרשמה במטה עיר הנוער בטל. 03 5218090, 5218267

קרנות נאמנות

יום ב', 17.7.1995

קרנות גמישות

שם הקרן	מחיר קניה	מחיר פדיון	תשואה ב-% היום	החודש	השנה
אבוקה	1545.92	1517.68	-0.58	-0.35	-0.45
אביר	158.35	155.46	-0.22	+0.39	+2.07
אוורגרין גמ'	80.93	79.21	-0.28	+1.33	-7.66
אוצר גמישה	70.83	69.62	---	+1.32	+3.83
אחריות גמישה	389.44	382.20	-0.34	+0.20	-4.09
אילנות 90	182.67	179.27	-0.37	+0.78	+7.00
אילנות תדהר	2311.73	2300.03	-0.24	+0.88	+5.82
אפקס גמישה	108.82	106.93	-0.33	+0.94	+10.46
אליסט גמישה	540.40	527.58	-0.78	+0.19	+6.12
אסף	169.70	167.68	-0.72	-0.75	-1.67
אפיקים גמישה	---	---	---	---	---
אפסילון גמישה	103.48	103.00	+0.18	+1.43	---
ברנסון גמישה	69.62	69.07	-0.70	-0.73	+2.68
בזק גמישה	194.28	192.81	-0.09	+0.17	+0.66
בטוחה 50 פלוס	135.49	133.66	-0.68	+0.95	+3.60
בטוחה גמישה	2089.04	2030.54	-0.21	+0.45	+2.08
בלוך רוטי גמ'	119.39	116.90	-0.18	+1.77	+7.42
דוברת שרם גמ'	127.29	124.87	-0.44	+0.29	+8.13
זלר גמישה	96.39	98.33	-0.83	-0.31	+1.08
יסודות	2383.13	2339.07	-0.83	-0.06	+2.81
יער גמישה	79.01	78.22	-0.52	-0.47	+7.49
יעדים גמישה	99.76	99.88	-0.72	---	---
כללי גמישה	992.08	973.84	-0.62	+0.46	+7.88
לחק דוכיפת	550.74	540.67	-0.46	-0.08	+1.30
לחק שקנאי	134.49	132.01	-0.88	-1.08	-3.54
למשקיע	434.29	419.20	-0.26	+2.03	+8.21
לפיד	1299.96	1276.37	-0.69	-2.80	-1.01
מוקד	2480.03	2488.69	-0.30	+1.28	+6.98
מיטב גמישה	1631.88	1613.59	-0.32	+0.28	+2.07
מירב	119.18	118.60	-0.27	+1.69	+8.86
ממון	203.34	201.89	-0.21	+1.34	+7.76
מעוסים גמ' 50	107.14	108.21	-0.31	+0.83	+3.23
נוגה	592.13	583.93	-0.18	+0.76	+4.69
נץ	183.37	180.61	-0.63	-2.10	-5.94
נשואה גמישה	1896.27	1884.23	-0.41	+0.28	+4.26
סיגמא גמישה	88.79	84.91	-0.14	-0.70	+7.86
סיון	160.42	158.19	-0.84	+0.59	+11.48
סער פקן	141.67	140.01	-0.26	+0.48	+3.09
עומר פקן	158.86	158.20	-0.10	+0.57	+4.13
עירית	3028.73	2991.46	-0.28	+1.96	+1.46
פיא-חיבל	158.18	157.21	-0.81	+0.43	+2.31
פיא-קלע	633.98	630.80	-0.16	+0.72	+5.74
פנתר	389.11	388.65	-0.68	-0.32	-3.02
פסגות 100	219.13	217.17	-0.42	+1.17	+9.62
פסגות גמישה	431.17	428.44	-0.20	+2.29	+9.40
ציון גמישה	12200.96	12112.38	-0.42	+0.13	-0.09
צמיחה גמישה	2247.47	2216.48	-0.84	-1.18	+3.08
רמקו גמישה	147.26	148.28	-0.76	+0.87	+3.70

קרנות מניות

שם הקרן	מחיר קניה	מחיר פדיון	תשואה ב-% היום	החודש	השנה
אוורגרין מני	114.87	112.09	-0.39	+1.88	---
אומגה	99.38	98.92	+0.08	-0.18	---
אוצר מניות	79.21	77.81	-0.12	+1.81	+4.74
אחריות מניות	261.77	286.88	-0.83	+0.16	-3.21
אחריות נדלין	196.11	191.97	-0.42	+0.17	-2.80
אחריות נסט מ'	122.96	120.41	-1.78	-7.26	-28.83
אטלס פקן	---	---	---	---	---
איל מניות	105.78	103.14	-0.65	+1.38	---
אילנות גלובוס	---	---	---	---	---
אילנות דובדבן	1890.96	1886.32	-0.43	+1.80	+8.27
אילנות דקל	2167.76	2164.68	-0.37	+1.36	+9.86
אילנות כר"מ	141.49	140.63	-0.78	-0.30	+2.22
אילנות מעו"ף	136.83	136.16	+0.01	+2.30	+9.20
אילנות פיננס'	64.84	63.37	-0.36	-0.31	+0.13
אילנות שחקים	50.69	80.36	-0.68	-0.02	-0.98
אילנות שסק	675.89	663.17	-0.66	+0.89	+8.18
אילנות תקשורת	64.32	63.12	-0.82	+1.38	+11.68
אנליסט אגרס'	109.89	106.99	-0.84	-0.07	+6.62
אנליסט מניות	842.72	822.77	-0.86	+0.18	+6.42
אנליסט תעשיות	261.30	288.10	-0.80	+0.29	+6.37
אפיקים מניות	---	---	---	---	---
אפסילון 36	68.16	67.26	-0.18	+2.28	-7.91
אפסילון מניות	135.71	133.92	0.11	+1.31	-10.48
ארז פקן	239.25	238.22	-0.37	+0.23	+1.22
אש	879.43	867.30	-0.39	+1.45	-3.04
אתגר פקן	118.62	113.49	-0.29	+1.46	-5.72
בטוחה מניות	3599.38	3550.14	-0.38	+1.54	+2.57
ברון	153.71	153.06	-0.53	+0.96	+1.17
בריאות	58.46	57.65	-0.22	-1.17	+3.50
גל	81.27	80.19	-0.60	+0.65	+8.07
דוברת שרם כרם	97.28	95.23	-0.74	+0.54	+4.03
דוברת שרם סר	78.49	76.83	-0.38	+1.87	+7.21
הון פקן	67.28	66.04	-0.24	-1.40	-3.46
הראוון-לביא מ'	102.16	100.19	+0.19	+2.73	+0.44
זינגר פיננשל	80.20	78.66	-0.41	-3.02	-6.13
זיק	328.36	320.69	-1.03	-1.30	-0.38
יער	64.47	64.06	-0.45	-2.20	-7.78
ישראל-אמריקה	---				
כוכב פקן	122.41	120.08	-0.33	+0.47	-1.90
כימיקל פקן	84.61	83.06	-0.24	+2.40	+8.46
כללי מג' וחמ'	124.41	122.76	-0.83	+1.28	+19.66
כללי מעו"ף	162.33	161.71	+0.02	+2.36	+11.53
לחק אומיה	95.45	94.87	-1.05	-2.93	-16.16
לחק אנפה	218.12	211.14	-0.88	-0.09	+0.27
לחק אנקור	618.40	615.69	-0.67	+0.04	+0.98
לחק זמיר	602.84	896.11	-0.66	-0.44	-0.97
לחק סלעית	102.47	101.33	-0.88	-0.63	-4.70
לחק רום	---	---	---	---	---
לחק שגשוג	72.41	71.08	-1.02	-0.36	+1.82
לחק תור	299.00	297.86	-0.50	+1.21	+3.52
לחק תירות	52.52	51.56	-0.79	-1.30	-8.45
מבנה	283.13	280.69	-0.91	+0.12	+0.82
מגיק	221.05	216.97	-0.76	-0.27	+3.13
מגור פיננסי	76.69	76.05	-0.38	+0.76	+3.81
מד מעו"ף	139.86	138.98	+0.06	+2.32	+9.07
מודיאל	---	---	---	---	---
מור	1175.70	1163.28	-0.37	+2.31	+7.37
מזון	91.16	89.92	-0.89	-0.84	+2.39
מיטב אופציות	41.44	40.79	-0.34	+0.72	-9.80
מיטב מניות	158.13	153.37	-0.20	+0.60	-0.17
מעגל	69.75	69.13	-0.78	+1.48	+8.30
מעלות מעו"ף	131.80	129.36	-0.07	+1.87	+8.23
מפתן	89.54	88.77	-0.76	+1.64	+3.43
מרכזית מג נה'	55.87	58.36	-0.93	-0.49	-4.85
מרכזית מעו"ף	137.72	137.38	+0.23	+3.52	+13.17
מרכזית משתנים	210.54	209.87	-0.79	-0.29	-3.93
מרץ	364.37	361.24	-0.37	+2.64	+8.26
משאבי טבע	56.22	55.22	-1.00	-2.49	-6.12
נולי	765.41	754.74	-0.36	+0.63	+2.72
נמורות	65.27	64.06	-0.09	+1.73	+6.13
נסיכה קונט'	49.81	48.88	-0.89	+0.16	-5.44
נשואה מניות	299.74	297.88	-0.86	+0.86	+4.12
סימורן מניות	107.42	105.80	-0.80	+0.31	---
ספנות מניות	63.27	63.01	-0.84	-1.21	-1.44
עדיף פקן	102.41	100.88	-0.31	+0.20	+0.11
עמדה יצוא	68.76	64.98	-0.38	+2.62	+6.42
עמדה כנף	---	---	---	---	---
עמדה כר"מ	1608.30	1599.23	-0.72	-0.13	+0.73
עמדה מעוף	146.11	143.63	+0.06	+2.34	+6.73
עמדה משתנים	1461.40	1444.67	-0.31	+2.24	+7.78
עמדה פז	130.70	129.23	-0.46	+1.18	+4.92
עמדה שלהבת	163.20	161.99	-0.49	-0.38	-6.81
עמדה שני	77.88	77.09	-0.48	+2.09	+2.98
פיא 2000	68.82	64.33	-0.20	+1.98	+12.86
פיא-אדום	836.82	821.59	-0.81	+0.43	+4.00
פיא-בדולח	678.43	671.36	-0.49	+1.21	+8.68
פיא-זינוק	52.03	51.72	-0.78	-1.18	-1.88
פיא-יהלום	806.17	791.40	-0.68	+0.03	+0.85
פיא-מכלול	540.28	530.80	-0.80	+0.49	+8.72
פיא-ממף	118.64	113.49	-0.75	-1.28	-4.98
פיא-מעו"ף	136.63	134.11	+0.04	+2.08	+9.88
פיא-עולמית	---	---	---	---	---
פסגות לימיט	228.86	225.43	-0.26	+2.36	+9.87
פסגות מבט לש'	88.33	86.67	-0.36	+1.62	+8.40
פסגות מניות	561.90	558.28	-0.48	+1.14	+4.93
פסגות על	65.02	63.79	-0.78	+1.71	+7.39
פסגות פוקוס	69.58	69.13	-0.88	+2.51	+10.52
פריצה	---	---	---	---	---
ציון כר"מ	94.84	93.90	-0.78	+0.48	+3.27
ציון מניות	118.04	117.18	-0.26	+0.97	+8.62
צמיחה יצוא	188.34	186.17	-0.90	-1.22	+7.01
צמיחה מניות	484.16	451.33	-0.76	-1.37	+4.38
קפיטל מניות	72.88	71.82	-0.42	+0.48	+1.24
קרן זהב מניות	46.96	45.90	+0.34	-1.82	-16.67
תעם 90	196.13	171.91	0.16	+1.84	-12.68
תשואות סופה	111.71	107.02	-0.77	0.35	+7.02

קרנות אג"ח מדינה

שם הקרן	מחיר קניה	מחיר פדיון	תשואה ב-% היום	החודש	השנה
אוצר אג"ח מד	114.38	112.28	-0.13	+0.56	+4.79
אחריות אג' מ'	316.20	312.07	-0.10	+0.44	+5.79
אילנות אגוז	837.07	823.67	+0.10	+0.65	+5.48
אילנות תפוז	791.20	776.67	-0.41	+0.50	+2.82
אילנות תפוח	528.85	525.92	-0.26	+0.37	+3.86
אלמוג פקן	304.68	299.00	-0.44	+0.20	+1.80
אנליסט מדינה	302.39	298.24	-0.33	+0.28	+2.72
אפסילון אג מד	142.14	140.41	-0.11	+0.12	-0.85
בטוחה אג' מד'	1752.87	1728.99	-0.13	+0.63	+3.87
גבע	306.05	303.93	-0.41	+0.37	+3.37
דוכס	178.72	176.76	-0.22	+0.69	+4.78
דותן	906.30	890.57	-0.10	+1.43	+12.34
הוק אג' מד	108.22	105.97	+0.05	-0.70	-4.82
הילה פקן	397.46	395.88	-0.01	+0.63	+4.97
זוהר	368.95	364.00	-0.23	+0.42	+4.52
זיו	480.37	444.21	-0.26	+0.45	+3.43
יבול פקן	537.94	535.79	-0.01	+0.67	+4.41
ילד אג' מד	107.36	105.50	-0.12	+0.78	+3.08
יערה פקן	435.45	433.80	-0.11	+0.87	+5.37
כללי אג"ח מד	363.37	356.94	-0.14	+0.61	+6.39
להק סנונית	489.03	483.70	-0.20	+0.93	+5.38
להק עפרוני	430.62	422.75	-0.37	+0.48	+1.87
להק שחף	147.58	147.06	-0.24	+0.79	+4.65
לשם	1112.42	1099.86	-0.30	+0.94	+3.90
מבטח	1259.72	1249.43	-0.13	+0.64	+4.07
מיטב אג' מד	3898.50	3867.73	-0.20	+0.36	+3.46
מרום	4489.50	4451.94	-0.14	+0.60	+3.98
מרכזית אג מד	101.14	100.41	-0.16	+1.88	+4.70
נשואה אג' מד'	1007.87	1001.42	-0.23	+0.56	+8.23
סיגמא אג"ח מד	106.42	106.09	-0.16	+0.59	+5.35
סלע	1036.31	1026.49	-0.13	+0.40	+3.89
ספנות אג"ח מ'	110.67	110.28	-0.14	+0.27	+4.04
עמדה אג"ח מד'	886.41	878.64	-0.14	+0.18	+2.14
פיא-צמיד	3409.61	3346.71	-0.09	+0.38	+3.31
פיא-שמע	192.68	190.97	-0.21	+0.65	+4.56
פיא-תרשיש	144.17	141.83	-0.11	+0.13	+2.96
פסגות מודד	403.98	396.60	-0.08	+0.56	+8.11
פסגות מלכ"ד	330.43	327.60	-0.12	+0.80	+4.26
פסגות תאגיד	394.70	387.88	-0.11	+0.49	+5.36
צמיחה אג' מד'	1474.89	1488.50	-0.22	-0.45	+3.16
שביט פקן	820.99	811.29	-0.29	+0.77	+4.67

קרנות אג"ח

שם הקרן	מחיר קניה	מחיר פדיון	תשואה ב-% היום	החודש	השנה
אוורגרין שקי	105.47	108.01	-0.14	+0.44	+2.10
אחריות אג"ת	135.67	133.08	-0.22	-1.09	+1.20
איל אג' חב'	102.28	101.64	-0.29	-0.46	---
אילנות אגס	330.18	324.15	-0.08	+0.26	+5.32
אילנות אורן	185.75	182.92	-0.03	+0.27	+4.31
אילנות אורז	2963.18	2944.60	-0.16	+0.70	+3.63
אילנות אלון	1585.88	1586.86	-0.05	+0.37	+4.48
אילנות אשל	862.90	842.64	-0.16	+0.46	+4.11
אילנות אתרוג	738.06	733.86	-0.30	-0.70	+0.68
אילנות ערמון	146.98	144.32	-0.23	+0.26	+3.27
אילנות רימון	388.87	388.61	+0.04	+0.94	+9.31
אילנות שחר	171.57	168.40	-0.12	+0.82	+4.76
אילנות שקד	244.18	239.73	-0.14	+0.39	+3.83
איתן פקן	247.91	243.24	-0.23	+0.84	+4.89
אמירים	91.49	90.72	-0.24	-0.10	+0.41
אנליסט חברות	207.10	203.20	-0.38	-0.22	+2.23
אנליסט כספים	108.86	108.87	+0.01	+1.17	+8.86
אפיקים אג"ח	204.83	202.17	-0.04	-0.42	+5.68
אפסילון אג חב	91.80	90.67	-0.12	-0.86	-8.91
בונד	133.15	131.36	-0.44	-0.84	+0.63
בטוחה אג"ח	2216.43	2186.58	-0.22	-0.91	+0.34
בלוך רוט' אג	112.49	110.90	---	+0.41	+6.70
גיא	479.14	472.68	-0.38	+0.00	+3.71
דוברת שרם אגח	118.00	113.14	-0.32	-1.27	+3.97
המרה	849.13	839.70	-0.20	-0.17	+0.74
הראוון-לביא	164.31	162.08	+0.01	+0.51	-0.87
זלר אג"ח	97.87	97.04	-0.45	-1.06	+1.22
זלר אג' ס	98.06	97.68	-0.16	-1.81	---
חלמיש	223.26	220.77	-0.17	+0.81	+3.16
חץ פקן	409.44	409.44	-0.02	+1.28	+8.72
יעד	196.74	198.03	-0.28	+0.26	+3.81
כללי אג' חב	150.99	149.78	-0.24	+0.67	+6.08
כללי זמינה	120.66	120.66	-0.08	+1.25	+11.16
להק יעיל	126.44	124.73	+0.01	-1.15	+9.07
להק שלדג	173.68	171.07	-0.16	-0.37	-0.97
מבחר	416.55	413.19	-0.15	+0.55	+4.69
מגוון	1465.70	1451.24	-0.20	+0.69	+4.89
מיטב המרה וחב	104.63	103.72	-0.36	-0.05	---
מימד	324.85	322.19	-0.07	-0.01	+4.15
מלכרית פקן	212.94	210.45	-0.05	+0.96	+6.54
מעיין	1000.75	992.61	-0.13	+0.67	+4.82
מרווח	451.83	448.03	-0.24	-0.12	+1.52
נשואה אג' חב'	123.81	123.05	-0.24	-0.97	+0.84
סימורן אג"ח	117.09	114.70	-0.46	-0.88	-1.32
סימורן ריבית	100.40	100.40	+0.03	---	---
עמדה שוהב	74.75	74.29	-0.39	-0.62	-2.21
עמינל אג"ח	95.80	95.05	-0.29	-0.37	+1.39
פיא-אופיר	431.35	426.85	-0.09	+0.42	+4.10
פיא-אור	793.60	788.08	-0.25	-0.03	+1.46
פיא-גביש	4875.42	4785.69	-0.12	+0.48	+3.51
פיא-חלופין	365.47	362.57	+0.04	+0.98	+6.88
פיא-יונה	170.23	167.12	-0.21	+0.75	+2.05
פיא-סגולה	249.88	248.20	-0.08	-0.06	+1.94
פיא-שמיר	1036.97	1017.02	-0.20	+0.60	+1.25
פיא-תנופה	281.93	276.70	-0.09	-0.04	+3.37
פיל	208.61	206.68	-0.32	-0.29	-0.47
פסגות יצירה	412.88	410.42	-0.20	-0.19	+2.86
פסגות כל חורש	102.13	100.30	+0.04	+0.82	+6.23
פסגות כל רגע	158.80	155.11	+0.01	+1.12	+8.93
צוק	288.61	287.32	-0.19	+0.33	-0.29
ציון אג"ח	1425.17	1414.13	-0.31	-1.11	+0.41
קפיטל אג"ח	107.78	106.96	-0.12	+0.38	+7.44
קשת פקן	316.96	311.13	-0.10	-0.44	+0.78
שקולה	118.61	114.87	+0.03	+0.98	+8.53
תשואות-חן	106.88	106.01	-0.38	-1.77	+6.01

קרנות מט"ח

שם הקרן	מחיר קניה	מחיר פדיון	תשואה ב-% היום	החודש	השנה
אוצר יוניברס	---	---	---	---	---
אורדן חו"ל	---	---	---	---	---
אילנות אילן $	---	---	---	---	---
אילנות דולב	696.02	683.14	+0.39	+0.03	+2.87
אילנות חו"ל	---	---	---	---	---
אנליסט אירופה	---	---	---	---	---
אפיקים חו"ל	---	---	---	---	---
בטוחה חו"ל דולר	---	---	---	---	---
לחק חוחית	449.83	441.88	+0.18	-0.39	+0.74
לחק כחל	---	---	---	---	---
לחק קוסמוס $	---	---	---	---	---
מגד	709.79	703.80	+0.28	-0.10	+3.17
מוריה פקן	---	---	---	---	---
מטה	---	---	---	---	---
מיטב מט"ח	217.07	218.10	+0.17	-0.37	+2.46
ספנות נדל"ן	---	---	---	---	---
עבבל פקן	138.64	138.57	+0.42	-0.51	+2.13
פיא-חו"ל	---	---	---	---	---
פיא-טרנט $	---	---	---	---	---
פיא-ענבר	124.67	122.34	+0.29	-0.39	+0.80
פיא-פרים $	---	---	---	---	---
פיונר חו"ל	---	---	---	---	---
פסגות חו"ל	---	---	---	---	---
פסגות מט"ח	391.68	384.38	+0.21	+0.34	+3.86
פסגות עולם	134.48	131.98	-0.11	+3.74	+12.89
צבר פקן	241.62	237.21	+0.14	+0.03	+4.96
קפיטל חו"ל	---	---	---	---	---
חוך קונטיננט	---	---	---	---	---
רשף פקן	---	---	---	---	---
תבל	---	---	---	---	---

קרנות מעורבות

שם הקרן	מחיר קניה	מחיר פדיון	תשואה ב-% היום	החודש	השנה
אילנות ברוש	2388.18	2311.83	-0.28	+0.63	+4.89
אילנות ברק	1937.76	1901.91	-0.20	+0.26	+4.22
אילנות תאנה	1080.89	1060.81	-0.86	-0.23	+2.62
גרן פקן	821.16	811.38	+0.03	+0.20	+3.88
לחק צופית	828.38	818.63	-0.22	+0.22	+2.36
מר דיקלה	108.23	107.30	-0.31	+1.10	+4.49
עמדה כוללת	168.28	164.68	-0.19	+0.77	+3.44
פיא	8732.81	8627.48	-0.12	+0.43	+3.86
פסגות משולב	484.07	448.84	-0.19	+1.10	+7.36
תמריץ פקן	70.08	68.77	-0.38	-0.12	-0.00

* מותאם לדיבידנד ו/או הטבה שחולקו

שיעורי התשואה חושבו ע"י צוות המומחים של מיטב – חברה לייעוץ פיננסי ולניהול תיקי השקעות

אג"ח

יום ב', 17.7.1995

הסידרה	השער	השינוי בנק'	תשואה ב-%
ממשלתיות, ריבית משתנה "גילון"			
2126	103.6		
2160	108.7		+15.28
2201	101.8		+15.15
2202	101.7		+15.31
2203	105.8	+.2	+15.57
גילון 2204	107.5		+15.81
גילון 2205	102.9		
גילון 2206	100.5		
ממשלתיות גליל משושר, שגיא, גבע, כפיר			
4.25% 3152	456.0		
4.25% 3153	434.0	+1.0	
4.25% 3901	420.0		
4.25% 3902	401.0		
4.25% 3903	397.0		
4.25% 3791	333.0		
4.25% 3904	391.0	+1.0	
4.25% 3792	327.0		
4.75% 4601	212.6		
4.75% 4602	203.7		
4.75% 4603	201.3		
4.75% 4604	199.8	+1.4	
4.75% 4605	199.8		
4.75% 4606	197.6		
4.75% 4607	198.4		+2.38
4.75% 4608	196.9		+2.29
4.75% 4609	189.2		+3.18
4.75% 4610	182.1	-.2	+3.19
4.75% 4611	177.1		+2.84
4.75% 4612	171.2	-.2	+3.08
4.75% 4613	174.4		+2.40
4.75% 4614	170.3	-1.2	+2.94
4.25% 3154	394.0	-1.0	+3.22
3.00% 4119	166.3	+.8	+3.83
3.00% 4120	165.9	-.7	+3.99
3.00% 4121	166.1	+.5	+2.92
4.75% 3863	231.4	+.2	+2.38
3.00% 4122	164.3	-.3	+2.45
4.75% 3865	227.3		+2.44
4.25% 3155	374.0	-6.0	+2.61
4.75% 3864	224.1		+3.49
3.00% 4123	161.1		+4.15
3.00% 4124	156.3	-.6	+4.77
4.75% 3865	217.4	+4.8	+3.74
4.25% 3756	367.0		+3.15
4.75% 3866	218.1	+.4	+3.89
4.25% 3757	361.0	+1.0	+2.91
3.00% 4125	150.8	-.3	+3.90
4.25% 3758	354.0		+3.01
4.75% 3867	214.3		+2.36
3.00% 4126	146.8	-.3	+3.31
4.25% 3759	358.0	-2.0	+2.48
4.25% 3760	365.0		+1.71
3.00% 4127	146.8		+2.76
4.25% 3761	352.0	-1.0	+2.62
3.00% 4128	143.8	-.3	+3.03
4.25% 3762	344.0		+2.42
3.00% 4129	142.7		+3.09

הסידרה	השער	השינוי בנק'	תשואה ב-%
4.25% 3763	333.0		+2.88
2.00% 4233	164.4		+4.17
2.00% 4234	163.3		+4.11
4.25% 3764	326.0		+2.89
4.25% 3765	319.0		+2.73
4.25% 3766	316.0		+2.66
3.00% 4130	139.0		+3.22
4.25% 3767	311.0	-1.0	+2.70
4.25% 3768	303.0	-1.0	+2.77
4.25% 3769	306.0		+2.66
5.00% 3770	308.0		+2.44
5.25% 3771	307.0		+2.28
3.00% 4235	152.9		+3.24
5.25% 3772	303.0	-1.0	+2.33
5.00% 3773	302.0	-1.0	+2.35
4.75% 3774	293.8	-8.2	+3.38
3.00% 4236	141.1		+3.12
4.75% 3775	293.4	-.6	+2.43
3.00% 4237	140.6	-.6	+3.10
3.00% 4238	139.6	-.7	+3.15
4.75% 3776	291.1	-.9	+2.30
4.75% 3777	288.2	-7.4	+2.10
3.00% 4239	139.0		+3.20
3.00% 4240	134.7	-.4	+3.31
3.00% 4241	131.9		+3.51
3.00% 4242	131.8	-.1	+3.30
3.00% 4243	129.7	-.7	+3.23
3.00% 4244	127.2	-.8	+3.33
3.00% 4245	123.6	-.6	+3.51
4.75% 3778	233.9	-1.4	+2.64
3.00% 4246	120.1	+.1	+4.30
4.75% 4801	301.0	-2.0	+2.89
4.75% 4802	307.0		+2.47
3.00% 4247	117.7	+.1	+5.19
4.75% 4803	311.0	+8.0	+1.84
3.00% 4248	113.2	-1.1	+3.45
3.00% 4249	109.6	-.8	+3.82
3.00% 4250	102.8	-.1	+3.52
4.75% 3779	182.0	-1.8	+2.71
4.75% 4804	267.8	+8.0	+2.04
4.75% 3780	187.6	+1.5	+2.40
3.00% 4251	100.9		+3.25
4.75% 4807	252.9	-2.0	+2.71
3.00% 4252	97.8	+.1	+3.24
2.50% 3781	159.8	-1.6	+3.17
4.00% 3782	165.3	+.8	+2.98
שווא 4183	98.8		+3.33
4.00% 3783	158.2	-2.6	+3.28
4.00% 3784	156.4	-.2	+3.02
4.00% 3785	153.8		+2.98
4.75% 4808	220.8		+2.84
4.75% 4809	218.4	-1.5	+3.68
4.00% 3787	143.8		+2.83
4.75% 4810	208.6	+.2	+2.68
4.75% 8401	306.0		+2.83
4.75% 8201	268.4		+2.88
4.75% 8402	310.0	-1.0	+2.56
4.00% 8202	262.9		+2.60
4.00% 8203	288.8		+2.63
4.75% 8403	299.7		+2.64
4.75% 8404	293.0	+1.6	+2.71
4.75% 8405	289.8		+2.67
4.00% 8204	220.7	+1.1	+2.78
4.00% 4811	149.8	+.1	+2.95

הסידרה	השער	השינוי בנק'	תשואה ב-%
4.00% 4812	144.0	-2.5	+3.03
4.00% 4813	141.8	+.3	+2.98
2.50% 4901	150.8	-.9	+3.88
4.75% 8406	251.3	-.8	+2.67
4.00% 4814	141.4		+2.93
4.00% 4818	140.4	-.3	+2.98
4.75% 8407	248.4	+.2	+2.73
4.00% 4816	140.3	-.3	+2.92
4.00% 4817	138.5	-.4	+2.96
4.75% 8408	235.4		+2.66
4.75% 8409	231.2		+2.71
4.00% 4818	134.9	-1.4	+3.06
4.00% 4819	135.0	-.3	+2.98
4.00% 4820	135.0	-.3	+2.99
4.75% 8410	212.7	+2.3	+2.70
4.75% 8411	208.7	+4.7	+2.75
4.75% 8601	287.7	-1.2	+2.60
4.75% 8602	283.9		+2.68
4.75% 8603	273.9	-2.2	+2.88
4.75% 8604	267.2	+5.2	+2.80
4.75% 8412	189.8	-3.9	+2.99
4.75% 8413	189.9		+2.76
4.75% 8605	263.9	-.3	+2.77
4.75% 8606	263.2	+.8	+2.75
4.00% 8205	148.6		+2.86
4.00% 8206	142.0	+.1	+2.93
4.75% 8414	181.4	-2.4	+2.84
4.75% 8610	256.0		+2.74
4.75% 8611	238.2	-.2	+2.73
4.75% 8612	224.8		+2.69
4.00% 8207	133.0	-.7	+2.96
4.00% 8208	128.2	-1.3	+3.02
4.75% 8613	206.4	-.2	+2.64
4.75% 8614	203.6		+2.72
4.75% 8615	199.4	+.6	+2.78
4.75% 8701	220.2		+2.74
4.75% 8702	223.7		+2.69
4.75% 8703	220.1	-.2	+2.64
4.00% 8418	124.3	-1.4	+3.01
4.00% 8416	121.1	-.4	+2.98
4.75% 8704	188.9	-.6	+2.79
4.75% ש 8708	188.9	-1.1	+2.62
4.00% 8417	117.8	-1.2	+2.98
4.75% 8706	188.5	+.2	+2.76
4.00% 8418	118.3	-1.9	+3.02
2.50% 8707	141.9	-.3	+3.62
4.00% 8419	113.0	+.2	+2.94
4.00% 8420	103.7	-1.5	+3.08
4.75% 8901	219.6	-1.1	+2.74
4.00% 8421	103.8	-.2	+2.94
4.00% 8422	102.7	-.2	+2.77
גליל 8423	98.8	-.3	+2.97
גליל 8424	94.3	-.1	+3.07
1376	166.1	-1.7	+3.71
1377	164.3		+3.47
1378	162.6	-.3	+3.32
1379	184.7	-.3	+3.48
1380	144.6	+.4	+2.63
1381	145.3	-.3	+3.86
1382	141.6	-.3	+3.63
1383	139.9	-.3	+3.67
1384	139.9	-.1	+3.87
1385	134.2	-.7	+3.75
1386	133.4	-.3	+3.88

הסידרה	השער	השינוי בנק'	תשואה ב-%
1387	129.2	-.3	+3.61
1388	128.4	-.6	+3.64
1389	120.6	-1.0	+3.78
1390	118.4	-.4	+3.60
כפיר 1451	171.0	-.5	+3.87
1452	167.6	-.5	+4.35
1391	115.6	-.7	+2.69
1392	113.8	-.1	+3.84
1393	104.8	-.7	+3.63
1498	163.8		+4.20
1394	102.4	-1.5	+3.80
1395	100.3		+3.60
כפיר 1596	99.8	-.1	+3.86
1511	163.6		+4.31
קונצרניות, צמודות מדד			
אגיס 1	108.6	-.5	+5.02
אגיס 30	172.1		+3.96
אורים 2	393.0		+2.01
אורים 4	181.0	-.2	+3.64
אוסטרגזא 1	186.8		+3.92
אלקו 1	196.2		+3.72
אלרוב ב	169.3		+5.71
אלרוב אג"ח	184.4		+3.82
אמפל 2	188.4		+3.75
אמפל 3	309.0		+2.47
אפריקה 3	188.9		+3.48
אקרשטיין סדרה	288.2		+3.25
אשטרום 1	166.6		+3.77
אשבצ 23	243.8	+7.1	+1.89
אשבצ 24	179.3		+3.60
בזק 1	240.7		+2.98
בזק 2	183.4	+.2	+4.31
ב.ל.ת. סדרה 3	373.0		+1.92
ב.ל.ת. סדרה 4	385.0	-1.0	+2.16
ב.ל.ת סר' 5	337.0		+2.13
בלת 6	321.0		+2.85
בלת 7	307.0		+2.88
בלת 8	302.0		+2.47
בלת 9	291.9		+2.82
בלת 10	292.8		+2.41
בלת 11	260.4		+2.98
בלת 12	263.2		+2.88
בלת 14	237.3		+3.06
בנק מש 44	183.8	-.2	+4.08
בנק מש 45	102.1		+3.99
ירושלים 14	179.4		+4.09
ירושלים 18	182.3		+3.76
בנק 17	231.1		+4.63
בתי זיקוק	146.2	-.6	+3.94
דורי נכס א	148.1		+7.97
דיאמי 1	298.6		+2.99
דיאמי 2	281.6		+2.84
דיאמי 3	280.0		+2.99
דיאמי 4	184.8		+4.12
דלבנר ב	169.4		+8.48
הוד סברינה	38.7		+41.84
פועלים הנפק' 1	379.0		+2.03
פועלים הנפק' 2	367.0		+2.08
פועלים הנפק' 3	332.0		+1.42
פועלים הנפק' 4	387.0		+2.20
פועלים הנפק' 5	363.0		+2.03
פועלים הנפק' 6	381.0		+1.88

הסידרה	השער	השינוי בנק'	תשואה ב-%
פועלים הנפק' 7	347.0		+2.18
פועלים סדרה 8	328.0		+2.50
פועלים סדרה 11	343.0		+2.63
פועלים סדרה 12	322.0		+2.31
פועלים סדרה 13	336.0		+2.83
פועלים סדרה 15	318.0		+2.18
פועלים 16	314.0	-1.0	+2.68
פועלים 17	319.0		+2.56
פועלים 18	264.6		+2.72
פועלים 19	163.2		+3.97
תדהר 1	122.8	-.1	+13.47
ולפסון 1	108.1		+6.30
זמלכל אגח 2	166.2		+6.32
חשמל 15	288.1		+2.92
חשמל 16	240.4	-2.2	+3.14
חשמל 17	227.1		+3.04
חשמל 18	212.9	-.2	+3.13
חשמל 19	173.2	+.3	+3.18
חשמל 20	180.7	-.3	+3.63
חשמל 20א	161.1		
חשמל 21	110.0	-.1	+3.59
ח.ל. מימון סר' 1	348.0		+1.75
חל הנפקו 1	315.0		+2.50
חל הנפקו 3	267.3		+2.88
יונה 2	91.6	+.9	+9.34
ישראמום א	169.7		+2.67
ישרס ב	174.2		+3.57
ישרס 3	132.7		+5.51
כהן פיתוח	178.6	+1.0	+7.61
כור הנפק 7	200.3	-.4	+3.07
כלל 14	307.0		+2.89
כלל הנפקות ח	398.0		+2.65
כלל הנפקות ו	389.0		+2.07
כלל הנפקות ז	350.0		+2.19
כלל הנפקות ח	356.0		+2.66
כלל הנפקות ט'	388.0		+2.30
כלל הנפק'	398.8		+2.61
כלל הנפק א	289.7		+2.58
כלל סחר 3	113.9	-.8	+4.97
כלל תעש 7	185.6	-.3	+2.79
לאומשכ 151	169.1	-.2	+3.81
לאומשכנ 152	115.4		+3.67
לאומשכנ 183	118.5		+3.66
לאומי מימון 162	336.0		+2.07
לאומי מימון 165	383.0		+2.36
לאומי מימון 165	325.0		+1.86
לאומי מימון 166	324.0		+2.09
לאומי מימון 167	313.0		+2.04
לאומי 168	302.0		+2.55
לאומי 169	294.6		+2.83
לאומי מימון 170	300.0		+2.74
לאומי 171	234.0		+3.33
לאומי 172	190.3	+.2	+3.17
לאומי מימון 173	158.2		
לודזיה א	162.8		+5.09
מבני תעש ב	291.9		+2.60
מגל הנפקו' סר' 1	291.8		+2.67
מגל 2	263.6		+1.94
כרמל מכלל	193.2	-.2	+4.57
מישנאל אג"ח א	123.6	-.1	+12.76
מישור 3	97.9	-.1	+4.80
ממן א	181.8	-.3	+2.41
מנופים 170	294.9		+2.34
משאבים 89	302.0		

הסידרה	השער	השינוי בנק'	תשואה ב-%
משאבים 91	268.8		+2.48
משאבים 92	186.3		+3.82
משכן 38	302.0		+2.24
משכן 39	280.0		+2.47
משכן 40	288.3		+2.94
משכן 41	188.0	-.2	+3.94
משכן 42	168.1		+4.06
משכן אג"ח 44	183.8	-.4	+3.48
נים 1	111.2		+5.89
נכסי אחוזה	133.8		+3.78
נכסים אג"ח ב'	189.0		+4.14
נסיול אגח ב	101.2		+7.08
נכסי אגח	160.3	-1.1	+8.04
עלית אגח 6	149.7	-.5	+4.01
פלדמן נאנט	86.9	+.9	+9.07
פקר 2	128.0		+4.16
תאם 3	164.6		+8.21
ציון חוזו 1	165.3		+8.62
תקמ 1	249.2	-.7	
תקמ 2	217.7		
קמנר אג"ח ב'	158.8	+.8	
רבוע כחול אגח	298.21		+2.71
שוק משני א1	161.3	+.3	
שוק משני א2	134.7		
שיא 3	166.3		+7.15
תדיראן סדרה 1	371.0		+3.04
תדיראן 3	298.8		+2.94
תכן 1	107.0	+1.1	+12.01
תכן 2	188.6		+11.69
תכן 3	127.7		
קונצרניות, נסחרות מטח, ריבית משתנה			
38 מרג	97.9		+4.88
36 פר"ש	96.8		+4.66
קונצרניות, צמודות לזהב			
8 יר סר' 1	165.9		+7.19
גלבוע, צמודות דולר, ריבית משתנה			
גלבוע 6171	201.4		
גלבוע 6172	199.1		
גלבוע 6511	148.1	+.3	
גלבוע 6512	145.7		
גלבוע 6401	125.0	+5.4	
גלבוע 6513	147.0		
גלבוע 6514	180.7	-1.2	+2.84
גלבוע 6515	135.8	+1.3	+3.46
גלבוע 6516	121.8	+.2	+4.73
גלבוע 6517	124.2	-.2	+4.13
גלבוע 6519	130.4	+.5	+4.13
גלבוע 6520	128.9	-.1	+4.32
גלבוע 6521	128.3	-.4	+4.40
גלבוע 6522	124.3	+.7	+4.33
גלבוע 6523	120.0	+.5	+4.83
גלבוע 6524	118.2	-.6	+4.72
גלבוע 6525	117.6	+.4	+4.52
גלבוע 6526	107.6	+4.4	+4.70
גלבוע 6527	108.8		+4.36
גלבוע 6528	106.1	-.4	+4.67
גלבוע 6529	102.8		+4.34
גלבוע 6530	101.0	-.6	+4.42
גלבוע 6531	96.8	+.5	+4.76
גלבוע 6532	97.1		+4.58
גלבוע 6533	97.4	+.5	+4.61
גלבוע 6534	95.8		+4.60
קונצרניות, צמודות מטח			

הסידרה	השער	השינוי בנק'	תשואה ב-%
אלביט א	141.6		+8.43
אלקו 4	152.8		
בלת 15	180.0		+8.52
דלתא 1	138.2	+.1	+7.06
פועלים 20	117.7		+4.99
פועלים 21	119.3		+4.99
ממן 1	112.7	-.1	+5.95
כלל 16	176.8		+4.76
כלל הנפק 1	962.0		
לאומי 174	118.5	-.1	+5.08
לאומי 178	113.8		+8.48
מגל 5	121.0	-.4	+5.44
סהל בנווא	432.0		+5.69
סקר 2	114.2		+5.90
תאם 4	168.5	+.2	+6.92
תאם 6	128.1		+8.61
ים תחלת 2002	72901.0	-1110.0	+8.37
קונצרניות, צמודות דולר או מדד			
ב.ל.ת. סדרה 2	390.0		
כלל הנפק ד	548.0		+2.11
קונצרניות, צמודות מדד או סל מטבעות			
פועלים 9	330.0		+2.86
פועלים 10	341.0		+2.63
פועלים 14	338.0		+2.71
לאומי 161	376.0		+3.10
לאומי 164	333.0		+2.46
מלווה קצר מועד			
מקם 738			9990.6
מקם 745	13220.0		-9969.0
מקם 815	16060.0		9939.0
מקם 825	13310.0		+9928.0
מקם 836	12340.0		+9904.0
מקם 845	13370.0		+9877.0
מקם 856	13400.0		+9883.0
מקם 916	14100.0		9824.0
מקם 926	11460.0		+9631.0
מקם 935	13200.0		9785.0
מקם 945	13250.0		+9761.0
מקם 1016	13700.0		+9734.0
מקם 1025	13870.0		-9708.0
מקם 1035	13490.0		-9686.0
מקם 1046	13260.0		+9666.0
מקם 1116	13900.0		9629.0
מקם 1125	13600.0		9613.0
מקם 1136	13400.0		9598.0
מקם 1145	13300.0		+9578.0
מקם 1165	13410.0		+9547.0
מקם 1215	13410.0		9519.0
מקם 1225	15180.0		+9310.0
מקם 1236	13460.0		+9478.0
מקם 1245	13810.0		-9463.0
מקם 116	13370.0		+9428.0
מקם 126	13570.0		9405.0
מקם 136	13490.0		9340.0
מקם 246	13500.0		+9249.0
מקם 416	13810.0		+9127.0
מקם 516	13440.0		9013.0
מקם 616	13560.0		-8856.0
מקם 716	13310.0		-8868.0

בצער רב אנו מודיעים על פטירת אמנו וסבתנו היקרה

לוסיה שורץ

מטרנופול

ההלויה תתקיים היום, יום שלישי, כ' תמוז תשנ"ה 18.7.95, בשעה 11.00, בבית העלמין בקרית שאול. נפגשים ליד השער.
יושבים שבעה בבית משפ' שורץ רח' לסקוב 11 ת"א.

בנה וכלתה: פנחס וזהבה שורץ
נכריה: אביגדור, פזית
וכל המשפחה בארץ ובחו"ל

בצער רב אנו מודיעים על פטירתה של יקירתנו

רחל (רשלה) גליק

לבית ויגודה

ההלויה תתקיים מחר, יום רביעי, כ"א בתמוז תשנ"ה 19.7.95, בשעה 16.00, בבית העלמין באשדוד.

אבלים:
בתה וחתנה: ז'בין (לבנה) וחנן פרנק
בנה: אילן גליק
נכריה: אלנור, סמי, ז'סיקה ואדריאן
אחיה: נתן ויגורה וב"ב
וכל בני המשפחה

הננו משתתפים בצערו של חברנו לעבודה הגימלאי רובין ינקו

על מות **רעייתו** ז"ל

ומביעים את תנחומינו למשפחה

בתי זקוק לנפט בע"מ
ההנהלה והעובדים

לאיריס גרוס וב"ב

משתתפים באבלכם הכבד במות האב .

מנדל

משפחת שח"ל

למשה גולדשטיין

אתך באבלך הכבד על פטירתה של

אחותך ז"ל

קוסט לב־ארי את פורדר

בצער רב אנו מודיעים על פטירתו של חברנו לעבודה הגימלאי

צוקרמן הירש ז"ל

ומביעים את תנחומינו למשפחת

בתי זקוק לנפט בע"מ
ההנהלה והעובדים

אוניברסיטת חיפה

אבלים וכואבים את מותו של

אפי (אפרים) עברון

נשיא אוניברסיטת חיפה לשעבר
ומביעים תנחומים למשפחה
הנהלת האוניברסיטה, עובדיה ומוריה

השתתפותנו הכנה באבל המשפחה על מותה ללא עת של חברתנו לעבודה

גלית זילכה

מעוז חברה לביטוח בע"מ
ההנהלה והעובדים

לכרמלה זילכה ומשפחתה

אתכם באבלכם הכבד עם פטירתה בטרם עת של

גלית ז"ל

מחבריך לעבודה
משרד עו"ד יגאל ארנון ושות'

לעמנואל ליבן

אתך באבלך במות

האב ז"ל

איתן לוביץ
וכל צוות לורן הנדסה

למשפחת הראל

משתתפים באבלכם הכבד במות הבעל והאב היקר

אהרון (הולצי) הראל ז"ל

בית אמ.סי.אר.אי.
ייזום וייעוץ בע"מ

לחברנו אבנר לבון

אתך באבלך הכבד על מות

אמך ז"ל

מי יתן ולא תדעו דאבה עוד

חיים משה
עשר הפקות

לשמריהו לוי

אתך באבלך על מות

אמך ז"ל

חברת לנדסיס (ישראל)
ההנהלה והעובדים

מודעות עד חצות ידיעות אחרונות
177-022-9000

מינהלת המוסד לביטוח לאומי ועובדי סניף תל־אביב

משתתפים בצערה של

רחל ארצמן

במות **אמה** ז"ל

„בזק" החברה הישראלית לתקשורת בע"מ
הננו משתתפים בצערה של חברתנו לעבודה

לאה סקלה

במות **אביה** ז"ל

סמנכ"ל הנדסה ותכנון
עובדי אגף הנדסה ותכנון
ועד העובדים

לאורי זק"ש ומשפחתו

כואבים ואבלים עמכם במות חברתנו מנוער

אלונה

אילנה ואילן אורחוף
דהבא ונפתלי אייל
בלקה ובנו כלב
מאיר ויהודית מונסליזה
צפורקה ומנחם קניגסברג

לנינה צ'אי

משתתפים בצערך הכבד במות

האם ז"ל

מגם בטיחות בע"מ
ההנהלה והעובדים

ידיעות אחרונות
מודעות אבל 03-5605591
שירות, הדרכה וייעוץ

לפרנקו אברהם

משתתפים באבלך על מות אחותך

צור כרמלה

קרגית – קרן לפיצוי נפגעי תאונות דרכים
ההנהלה וחבריך לעבודה

יקירנו

אפרים (אפי) עברון

איננו

הלויה תתקיים היום, יום שלישי, 18.7.95 בשעה 15.45 בבית העלמין בקרית שאול.
(נפגשים ליד השער הראשי).
השבעה בבית המשפחה, ברח' רב אשי 1, ת"א.

אבלים: אשתו: רבקה עברון
כתו וחתנו: תמי ופיטר אלף־פרוסט
בנו וכלתו: דני וליטל ידין עברון
נכדיו: נועם וגיא
אחותו: חנה גולנדסקי וב"ב
משפחת סמך

במלאת שלושים לפטירת

רחל רנד ז"ל

נעלה לקברה ביום רביעי, 19.7.95, בשעה 15.00, בבית הקברות.

המשפחה ובית עברון

אוניברסיטת תל־אביב
הפקולטה למדעי הרוח
החוג לפילוסופיה

לד"ר תומס קולקה ומשפחתו

חברי החוג לפילוסופיה משתתפים באבלכם על מות

האב ז"ל

לאורלי וד"ר אלי אנטמן

אבלים עמכם על מות בנכם

רועי ז"ל

עמיתיכם משפחות: מינץ, פריד, רביב, חנוקוגלו, אמזל, קלטר, סומך, מזרחי, שוחט

למשפחת פרץ

משתתפים באבלכם על מות חברתנו

רעיה פרץ ז"ל

מושב בצרה

לדרור רובין

אתך באבלך במות

אמך ז"ל

יערים תעסוקה
ההנהלה והעובדים

יעקב צוקרמן חברנו לעבודה

אתך באבלך הכבד במות

אביך ז"ל

בית רפא"ל

עיריית בת־ים

אבלה וכואבת את מות

סגן שר הבטחון וח"כ

מרדכי (מוטה) גור

מפקד, מנהיג וחבר

ושולחת תנחומים לרעייתו ולמשפחה

יהושע שגיא, אלוף (מיל.)
ראש העיר
חברי מועצת העיריה והעובדים

שר הבינוי והשיכון
לריטה והמשפחה

אתכם באבלכם על מותו של

מוטה ז"ל

לוחם, מפקד ומדינאי אמיץ
שחייו סימנו את סימורה של ארץ ישראל

אבל
בנימין (פואד) בן אליעזר
שר הבינוי והשיכון

בית הצנחן

מרכין ראשו ומביע צערו העמוק על מותו של

מוטה גור

ז"ל

אדם, מפקד, לוחם וחבר

בית הצנחן רמת־גן

עיריית רחובות

אבלים וכואבים על מות
רב אלוף (מיל')

ח"כ מרדכי גור ז"ל

סגן שר הבטחון יקיר העיר רחובות
משתתפים בצער המשפחה

יעקב סנדלר – ראש העיר
וחברי מועצת העיר

למולה גורבן

אתך באבלך הכבד במות האח

מוטה גור ז"ל

ההנהלה והעובדים
חברת הנפט הלאומית לישראל בע"מ
וכל עובדיך לשעבר בחנ"ה

למשפחת אברמוב

משתתפים באבלכם על מותו של

ד"ר אברמוב דוד ז"ל

ארגון הרופאים העצמאים
הנהלת קופ"ח מכבי

הסתדרות העובדים הכללית החדשה

הסתדרות העובדים הכללית החדשה
כואבת את מותו בטרם עת של
סגן שר הבטחון

מוטה גור ז"ל

ומשתתפת באבלה הכבד של המשפחה

ח"כ חיים רמון
יו"ר ההסתדרות

עיריית רמת־גן

אבלים על מותו של
רב־אלוף (מיל.)

מרדכי (מוטה) גור ז"ל

סגן שר הבטחון, צנחן, מפקד ואדם,
ומשתתפים בצער המשפחה.

צבי בר – ראש העיר
חברי מועצת העיר
תושבי העיר רמת־גן

איגוד החיילים המשוחררים בישראל

אבל על מות

רב־אלוף (מילי)

מרדכי (מוטה) גור

ז"ל

ההסתדרות הציונית העולמית
החטיבה להתישבות

ההסתדרות הציונית העולמית
החטיבה להתישבות
משפחת ההתישבות
מרכינה ראשה לזכרו של

מוטה גור

בן־אדם

אבלים וכואבים במותו של
היקר באדם
סגן שר הבטחון

ח"כ מרדכי (מוטה) גור

ומשתתפים בצערה הכבד של המשפחה

סיעת העבודה בכנסת

חברי מושב ניצני־עוז

משתתפים באבלם של משפחת גור
ושל המדינה כולה על אובדן

מרדכי (מוטה) גור

ידיד יקר לישוב

מושב ניצני־עוז

בצער רב וביגון
אנו מודיעים על פטירתו של אבינו וסבנו היקר

חיים זני

יום שני י"ט תמוז תשנ"ה 17.7.95

מתאבלים:
ילדיו: זני יעקב, זני יוסף, זני שמעון
הרשקוביץ שושנה, קרקו עליזה
חופשי לילי, חזן רותי
חתניו, כלותיו ונכדיו

המשפחה יושבת שבעה בשדרות וולקני 11 רחובות

למשפחת גור

אבלים עמכם על מות ידיד אמת של ענף הבניה בישראל
סגן שר הבטחון, רב אלוף (מיל')

מרדכי (מוטה) גור

ז"ל

מי יתן ולא תוסיפו לדעת צער ומכאוב

מרדכי יונה – נשיא
תת אלוף (מיל') עמוס ברעם, מנכ"ל
ובית התאחדות הקבלנים והבונים בישראל

אוניברסיטת בן־גוריון בנגב
אבלה על מותו של

מוטה גור

ז"ל

הנשיא הראשון של אגודת הידידים של האוניברסיטה בישראל
ומשתתפת באבלה של המשפחה

ד"ר אבישי ברוורמן, נשיא

העיר תל־אביב־יפו

אבלה על מותו של

מרדכי (מוטה) גור ז"ל

סגן שר הביטחון,
הרמטכ"ל ה־10 של צה"ל,
לוחם ואיש רב פעלים

רוני מילוא ראש העיר
וחברי מועצת העירייה

קרן לב"י – הקרן למען בטחון ישראל
לריטה ולמשפחה

מרכינים ראש על מותו של ידיד נאמן
סגן שר הבטחון
ראל"ר (מיל')

מוטה גור ז"ל

ומשתתפים בצערכם

האלוף (מיל') רבי מט
יו"ר קרן לב"י

ליוסי ונילי זני

משתתפים באבלכם במות האב

חיים זני ז"ל

משפחת שילב
ההנהלה והעובדים

צוות

„צוות"
אגודת גימלאי
שרות הקבע בצה"ל

אבלים על מותו של חברנו

סרן

אפרים ודש

ז"ל
תל־אביב

ומשתתפים בצער המשפחה

ליוסי נינוה
מנכ"ל כלל בטון בע"מ

משתתפים בצערך הכבד במות

אמך ז"ל

החברה לפיתוח קיסריה
אדמונד בנימין דה רוטשילד בע"מ

חברי האיגוד הישראלי לאונקולוגיה קלינית ורדיותרפיה

מתאבלים על מותו בטרם עת של חברנו

ד"ר בנדיקט (בני) נוסבאום ז"ל

ומביעים תנחומים למשפחה

עם אברי דביר והמשפחה

אתכם באבלכם הכבד במות

האם

בית יד־מרדכי

בורסה		
מדד המשתנים	191.33	-0.20%
מדד מעריף	193.64	+0.04%
מדד כרים	150.51	-0.96%
מטח		
סל	3.4242	-0.052%
$ יציג	2.9460	+0.238%
$ שחור	2.98	
ריבית		
	13.52%	

ריבית ממוצעת במכרז היומי של בנק ישראל

שערי קרנות הנאמנות ואיגרות החוב

עמ' 9 במוסף הספורט

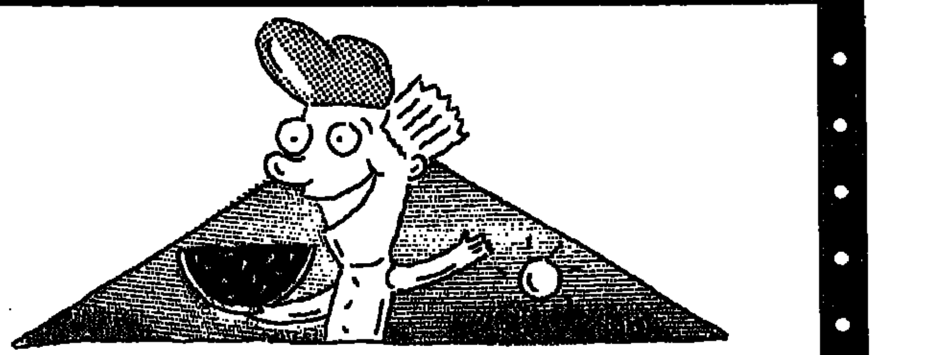

לילדים ולהורים

יום ג', כ' בתמוז ● 18 ביולי 1995 ● ידיעות אחרונות ● ת.ד. 109 ת"א

מדר עויר
חולה חופש

במרומי הקומה השביעית פתחה אמא את החלון וקראה:

"חן חלמיש, אני ממש לא מאמינה!"

שמעתי אותה, אבל לא הרמתי עיני לעברה. כמו פועל חרוץ המשכתי להתרכז בדלי ובסחבה.

"חן חלמיש", אמא שוב נקבה בשמי, כאילו שזו הפעם הראשונה שאנחנו נפגשים, "איזה מאורע היסטורי! האם אני חולמת, או הוזה?"

לא תמיד היא נסחפת לשפה כל כך מליצית. זה קורה לה באירועים מיוחדים, ואין ספק שבאותו הבוקר התרחש אירוע נדיר: במקום לחרופ במיטה עד הצהריים התעוררתי בשש בבוקר, וירדתי למגרש החנייה עם דלי וסמרטוטים כדי להכין לאבא הפתעה מהסרטים — לרחוץ את המכונית שלו, המכוסה בשכבות עבות של אבק ולכלוך, עד שבקלי קלות אפשר לטעות ולחשוב, שהיא כבר לא נוסעת על הכביש מפני שהיא איזשהו מוצג ארכיאולוגי מתקופת המכבים.

אל תחשבו שאבא שלי אוהב לנהוג במכונית מאובקת. להיפך. בכל הזדמנות אפשרית הוא מקטר כמה שזה לא נעים. "השמשה הקדמית מלאה חול", הוא מתלונן, "ורק בקושי אני מבחין בצבעי הרמזור".

אבל אבא, תרשו לי לגלות לכם סוד קטן, לא עושה שומדבר חוץ מלקטר ולהתלונן על כמה שזה לא נעים וכמה שזה מסוכן. אף פעם אין לו זמן לעצור במוסך או להתעכב בתחנת הדלק, כדי שהמכונית תעבור שטיפה מהירה. כשהוא נכנס לתחנת דלק הוא מתדלק, משלם ובעבור שנייה לוחץ על הגז.

"איך אתה לא מתבייש להסתובב בעיר עם מכונית חדשה שנראית כמו גרוטאה?" נוזפת בו אמא.

"אירז" אבא מושך בכתפיו, "עובדה?"

"אתה לא רואה שהמכונית מתחננת למקלחת קרה?" היא מקשה.

"מחר", הוא מפטיר מתחת לשפם, "מחר..."

ומובן שהמחר הזה אף פעם לא בא. אתמול, כשאבא חזר מהעבודה, שמעתי אותו משוחח עם אמא במטבח. הוא סיפר לה על פגישה חשובה שמחכה לו ביום המחרת, פגישה עם אנשי עסקים מצרפת, ואמא התרגשה.

"אני אגהץ לך את החולצה הלבנה", הבטיחה, "ואבחר לך עניבה מתאימה".

"שטויות", הוא צחק. "את חושבת שאנשי העסקים האלה יציעו לי עיסקה שמנה רק בגלל שיש לי חולצה מעומלנת ועניבה יפה?"

"לא רק", אמא הדגישה את המלה השנייה, "אבל אל תזלזל בחשיבות של ההופעה החיצונית. הופעה מרשימה תשחק לטובתך".

המשפט הזה נחרת בזכרוני וכל הלילה התהפכתי במיטה, חושב מה אני יכול לעשות כדי לתרום להופעה החיצונית של אבא, כדי שפגישת העסקים החשובה הזאת תעבור בהצלחה. קצת לפני זריחת השמש הבזיק במוחי רעיון נפלא. למה שאבא יגיע לבית המלון במכונית מאובקת, כאילו שהוא תפרן בן תפרן? אני אשכים קום, אשטוף את המכונית עם צינור, אבריק אותה עם סמרטוט והוא ייסע לפגישה במכונית נוצצת כמו מראה.

וכך היה. כשאבא התקלח בחדר האמבטייה, אני כבר עמדתי במגרש החנייה עם כל הציוד. וכשאמא פתחה את החלון ובישרה לכל השכונה שמאורע היסטורי מתרחש ברגעים אלה ממש — חן חלמיש בכבודו ובעצמו מצחצח את האוטו — הייתי בעיצומה של העבודה. טבלתי את הסחבה במים, סחטתי חזק והמשכתי לנשום במרץ, מקווה להשלים את המלאכה עד שאבא יקח את צרור המפתחות ויירד למגרש.

דקות אחדות לאחר מכן שמעתי את המעלית נעצרת בקומת הקרקע וניחשתי שזה הוא. קיפלתי את הצינור ואת הדלי הזזתי לצד. הלב שלי פעם כמו אלף תופים לשמע צעדיו המתקרבים, אבל פתאום.

"גשם!" שמעתי אותו קורא בהפתעה. "גשם באמצע יולי?"

והוא צדק. טיפה גדולה התרסקה לי על המצח, ואחותה התאומה הרטיבה לי את קצה האף.

"גשם בקיץ" הוא המשיך להתמוגג, "מאורע היסטורי של ממש!"

דמעות ניקוו בזוויות עיני כשראיתי את טיפות הגשם נוחתות על המכונית השטופה, המבריקה. האם אבא יבחין שמאורע נוסף התרחש באותו הבוקר, עוד לפני שהגשם כיסה את מכוניתו הנוצצת בשיכבה טרייה של חול ואבק?

ת
שורץ
גיא הדדי

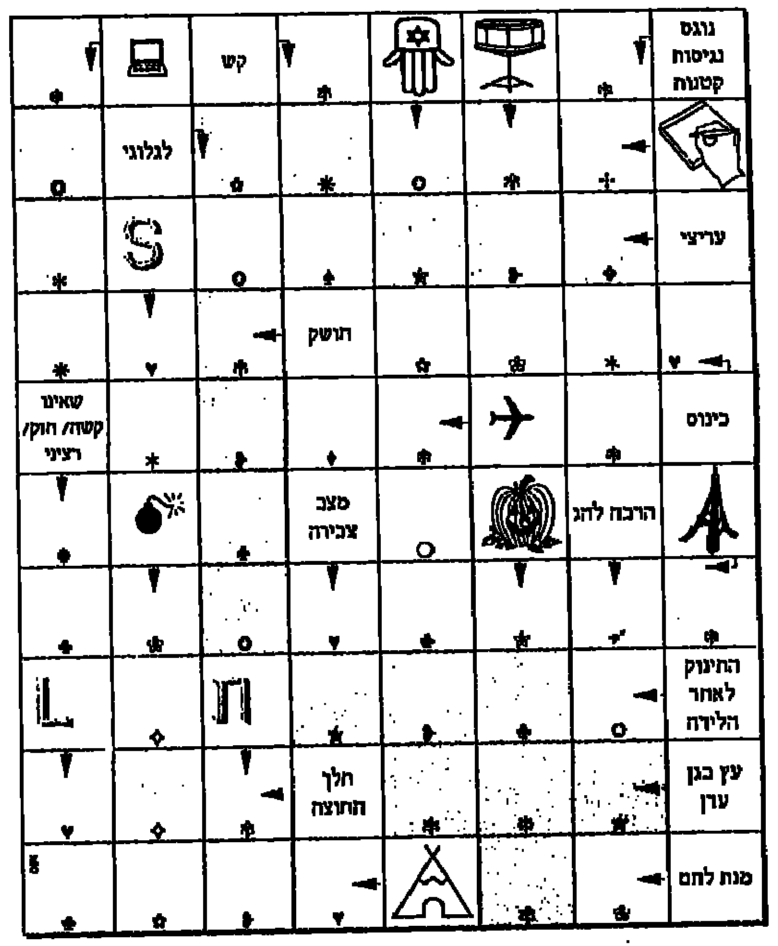

ה
יגיון פשוט
ראובת ניצן

לא די היה לחן לג'ירפות, שצווארן הסתבך, הנה עתה סיפרו לחן, שיש גם 8 הבדלים ביניהן. נסו למצוא את ההבדלים

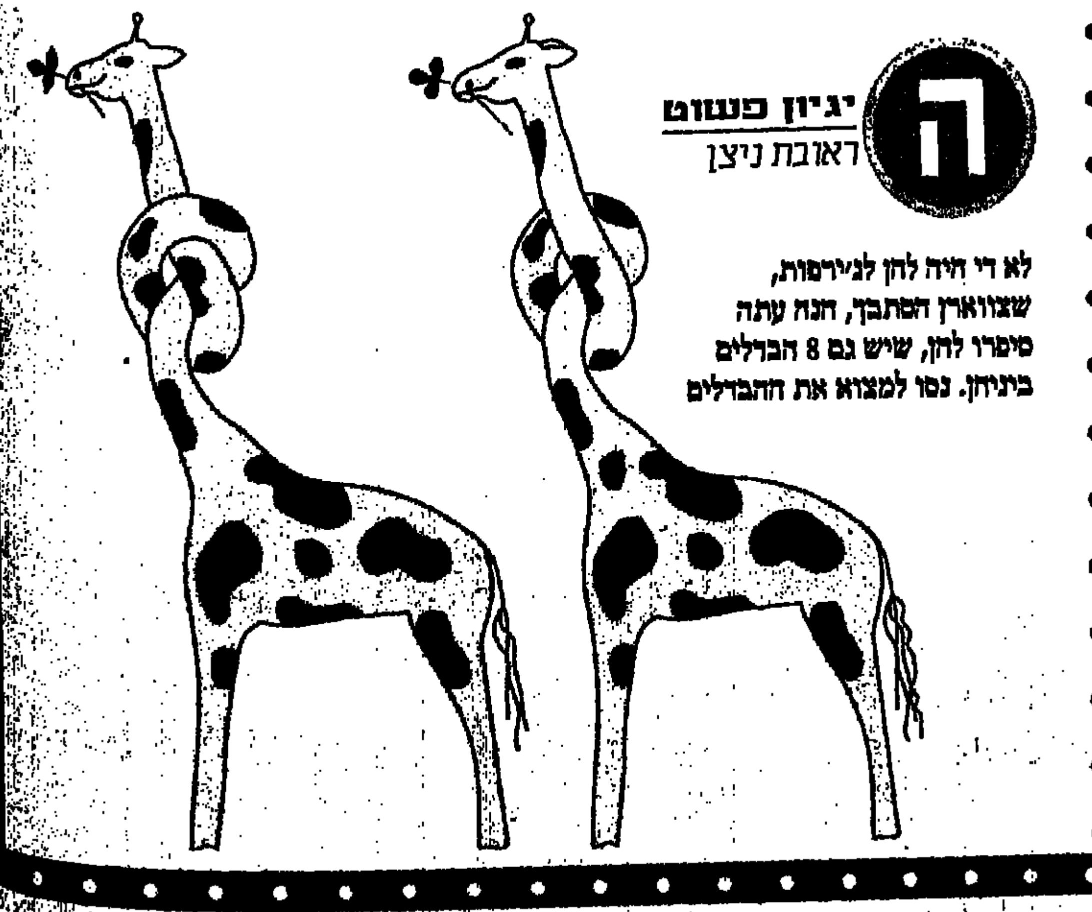

משחק פאזל בהמשכים

בכל יום נפרסם כאן חלק אחד מפאזל. גזרו ואספו את כל החלקים שיופיעו במדור הילדים עד יום חמישי, השבוע. חברו את הפאזל ושלחו לנו את התוצאה. אחד משולחי הפאזל הנכון יזכה בווקמן „פיליפס" דגם 6421 עם רמקולים נשלפים ואריזת מתנה.

את הפתרונות לחידות יש לשלוח ל„ידיעות אחרונות לילדים ולהורים", ת.ד. 109, תל-אביב. אנא ציינו על המעטפה את שם החידה, והתאריך שבו התפרסמה. בכל יום נגריל בין הפותרים נעלי ספורט „נייק" וחולצת ומכנסי „נייק". שמות הזוכים והפתרונות יתפרסמו בשבועות הקרובים. בהצלחה!

סדר היום

יומן חו"ל
- המשק היפאני: כמה הוא שווה על הנייר – כמה באמת (15)

קורת גג
- מה יותר כדאי – קוטג' או פנטהאוז (16־17)
-

בורסה
- סקירת מסחר (20)
- מניות (21־23)
- מט"ח (20)
- קרנות נאמנות ואג"ח (עמ' 9 במוסף הספורט)

נדחתה ההצבעה בנושא הסדר חובות ההתיישבות הצעירה

ועדת הכספים דחתה ההצבעה עקב בקשתו של ח"כ אריאל ויינשטיין לקיים התייעצות סיעתית • ח"כ תיכון: יש מקום להפוך חלק מהקיבוצים באיזורי הספר לישובים קהילתיים

■ ערן קליין

ועדת הכספים של הכנסת נמנעה אתמול מאישור הסדר חובות ההתישבות הצעירה.

ההסדר נועד לפתור את המשבר הכלכלי החריף אליו נקלעו 34 קיבוצים ואירגון אזורי אחד, הממוקמים באיזורי הספר ובקווי העימות. היקף חובות הקיבוצים שבהסדר מוערך ב־881 מיליון שקל. יותר מחצי מיליארד שקל מתוכם מקורם בחובות לסוכנות ולהסתדרות הציונית. על־פי ההסדר, יימחקו מרבית חובות הקיבוצים לבנקים ולנושים אחרים.

הוועדה דחתה את ההצבעה בנושא לאחר שח"כ אריאל ויינשטיין (ליכוד) ביקש לקיים התייעצות סיעתית.

מרכז הליכוד בוועדה, ח"כ דן תיכון, הבהיר אתמול, כי מרבית חברי הסיעה תומכים בהסדר, אולם, „הממשלה חייבת לחשוף את היקף החוב וההמחיקות שיבוצעו לכל קיבוץ", הוסיף.

ח"כ תיכון תובע לבדוק עוד אם אין מקום להפוך חלק מהקיבוצים באיזורי הספר לישובים קהילתיים. ראשי האוצר, שהתנגדו לחשיפת הפרטים, הסכימו לבסוף להקמת ועדה מיוחדת של „ראשי סיעות", בה ישתתפו חה"כ מאיר שטרית (ליכוד), גדליה גל (עבודה) ורפאל פנחסי (ש"ס).

יו"ר ועדת הכספים, ח"כ גדליה גל אמר אתמול, כי אחרים מהישובים יידרשו לעבור שינויים דרמטיים. לדבריו, אין ברירה אלה לעזור לישובים – שאינם שותפים להסדר הקיבוצים הגדול – מחר שלרובם אין קרקעות או רכוש בר מימוש.

ח"כ אלי גולדשמיט (עבודה) וחיים אורון (מר"צ) תמכו בהסדר וקראו לסוכנות לסייע לקיבוצים ולא לבוא בתביעות כלפיהם. ח"כ סילבן שלום (ליכוד) תבע להציג תוכנית הבראה מסודרת, ש... בטיח שהממשלה לא תחזור לוועדה עם בקשות לסיוע נוסף.

עודף של 127 מיליון ד' במאזן המסחרי עם יפאן

במחצית הראשונה של השנה גדל היצוא ליפאן ב־35% • היבוא ירד ב־6%

מאזן הסחר של ישראל מול יפאן מראה על עודף של 127 מיליון דולר – זאת בעקבות גידול מרשים בייצוא הישראלי ליפאן במחצית הראשונה של 1995. סך כל היצוא הסתכם ב־590 מיליון דולר, גידול של 35 אחוז.

היבוא מיפאן ירד בכ־6 אחוזים והוא הסתכם בתקופה הנ"ל ב־463 מיליון דולר, הסיבה העיקרית היא ירידה חדה בשיעור 21 אחוז ביבוא מכוניות מיפאן.

יו"ר לשכת המסחר ישראל־יפאן, אלחנן הראל, מסר כי בששת החודשים הראשונים של השנה עלה היצוא התעשייתי ליפאן (ללא יהלומים) כ־33 אחוז והסתכם ב־200 מיליון דולר.

עיקר הגידול חל בענפי הכימיקלים והמזון המוכן, שהכפילו את עצמם. הביקוש לפומלות ולאשכוליות מישראל הביא לגידול של 24 אחוז במוצרי חקלאות. גם בתחום ההיי־טק חל גידול של 20 אחוז. סך יצוא מכונות ומכשירים טכניים גדל ל־69 מיליון דולר.

יצוא היהלומים עלה ב־36 אחוז והסתכם ב־400 מיליון דולר. גם ענף התכשיטים מתפתח.

■ נווית זומר

הרעה ברווחי 61% מהחברות הציבוריות

ברבע הראשון • 30% שיפרו רווחים • במרבית הענפים חל גידול בהכנסות

רווחי החברות הציבוריות ירדו ברבע הראשון של 1996, לעומת התקופה המקבילה אשתקד. 61 אחוז מהחברות הציגו הרעה ברווחיהן, 9 אחוזים הציגו יציבות ו־30 אחוז שיפרו את רווחיהן. כך עולה מסקר שערך בנק הפועלים ושהקיף את כל החברות שפירסמו עד כה את דו"חותיהן לרבע הראשון של השנה.

ענפים חריגים, בהם הורגש שיפור ברווח היו הבנקים למשכנתאות, המלונאות והמחשבים. התכווצות ענף חיפושי הנפט גרמה להפסדים, הפסדים בתחום זה קטנו לעומת השנה שעברה.

תוצאות טובות במיוחד היו בתעשיית הכימיה – עלייה של 22 אחוז ברווח – בין היתר כתוצאה מעליית מחירים של מוצרי תשלובת כימיקלים לישראל.

מספר גורמים השפיעו על רווחיות החברות ברבעון הראשון של השנה: הצריכה הפרטית עלתה, התחרות עלתה כתוצאה מירידה ביצוא ועלייה ביבוא, הריבית הייתה גבוהה, שוק המניות הנחיל למשקיעים הפסדים, התחלות הבנייה גדלו וגרמו לביקוש למוצרי בנייה, הדולר נחלש והאבטלה שמרה על יציבות.

■ הדר חורש

אמפל, ECI, ראדא וטבע – המומלצות בארה"ב

אמפל, איי־סי־איי, ראדא וטבע הן ארבע המניות המומלצות ביותר מבין רשימת הישראליות הנסחרות בוול־סטריט – זאת לפי מחלקת המחקר של חברת הברוקרים ג'וספטל ליון אנד רוס. ישראל ממשיכה להיות מקור משיכה עבור משקיעים זרים והאנליסטים של ג'וספטל מכנים את ישראל כ„הזדמנות מלהיבה להשקעה".

גוספטל ממליצה למשקיעים האמריקניים לקנות מניות ישראליות הנסחרות בניו־יורק מכמה סיבות: מדובר בחברות מתפתחות וגדלות שהגיעו לבשלות ונוקטות באסטרטגיה של „הפנים לייצוא", נזילות השקעה גבוהה יותר לעומת ישראל, נוחות וקלות יחסית לבורסה של תל־אביב.

כיום נסחרות בארה"ב כ־60 חברות שניתן להתייחס אליהן כישראליות, ומכאן שישראל נמצאת במקום השני אחרי קנדה במספר המניות הזרות הנסחרות בארה"ב.

■ אורלי ממן

טלפונים ופקסים מיבוא יהיה פטורים מבדיקות

משרד התקשורת החליט להקל בייבוא ציוד קצה לישראל. מדובר במכשירי טלפונים, פקסימיליות וכדומה. עד היום אולצו היבואנים לערוך בארץ בדיקות מעבדה לציוד שייבאו. מעתה, ציוד שקיבל כבר רישוי בינלאומי, למשל, על ידי האף.סי.סי, יהיה פטור מעריכת בדיקות נוספות בארץ.

לדברי מ"מ מנהל אגף ההנדסה והרישוי במשרד התקשורת, אבי טייטלמן, יחול הפטור על כל סוגי הציוד מלבד מרכזיות.

משך תקופת אישור הסוג לציוד יהיה שש שנים. יבואני כרטיסי מחשב יהיו פטורים מאישור מכון התקנים.

■ אודית עריף

משרד השיכון החליט להגמיש תנאי ההשתתפות של קבלנים במכרזים

בין ההחלטות שהתקבלו: תקופת סיום הבנייה תתארך, ערבויות להבטחת לוחות הזמנים ישוחררו מוקדם יותר ותשלומים על תשתיות ייפרשו על תקופה ארוכה יותר

■ עופר פטרסבורג

שר הבינוי והשיכון, בנימין בן אליעזר, החליט להגמיש את תנאי השתתפותם של הקבלנים במכרזי בנייה חדשים של משרד הבינוי והשיכון ובמכרזים משותפים עם מינהל מקרקעי ישראל.

במסגרת ההחלטות, שהתקבלו בהתייעצות עם מנכ"ל המשרד, עמוס רודין, הוחלט להאריך את תקופת סיום הבנייה, לשחרר חלק מערבויות לאבטחת לוחות הזמנים בשלבי בנייה מוקדמים יותר ולפרוש תשלומים בגין תשתיות שכונתיות על פני תקופה ארוכה יותר.

בהתאם להחלטות, תוארך בארבעה חודשים התקופה המירבית, שבמסגרתה צריך הקבלן לבנות את הדירות לאחר הזכייה המכרז – מ־24 חודשים ל־28 חודשים.

בנושא ערבויות להבטחת לוחות הזמנים, שהוגדרו בחוזה בין הקבלן למשרד השיכון, ישוחררו כ־60 אחוז מסכומי הערבויות כאשר תתחיל בניית הדירות.

הקלה נוספת שהונהגה מתייחסת לתשלומים שמשלם הקבלן למדינה עבור פיתוח כללי לתשתיות השכונתיות. בהתאם לשינוי ישלמו הקבלנים בגין הפיתוח ב־4 תשלומים שווים פני 18 חודשים, במקום תשלום ראשון של ... אחוז בעת חתימת החוזה ושני תשלומים נוספים בהפרש של חצי שנה.

„צריך לזכור", אמר בן אליעזר, „שכיום כמעט 90 אלף דירות בתהליכי בנייה ... פעילות זו מתקרבת לזו של שנת 1991. ... המדינה התחייבות רכישה למרבית הדירות. החלטתי להגמיש את התנאים על מנת להוריד את רמת הסיכון בענף ולדרבן את הקבלנים להמשיך ולבנות באינטנסיביות".

תובענה ייצוגית נגד אבנר נפט וג...

■ יורם ירקוני

נשיא בית־המשפט המחוזי בתל־אביב, השופט ד"ר אליהו וינוגרד, אישר שלשום ניהול תובענה ייצוגית בסכום של 8.7 מיליון שקל נגד החברות אבנר נפט וגז, אבנר נאמנויות ומשרד רואי החשבון קסלמן וקסלמן.

התובענה הוגשה על ידי טוביה אבן וקבוצת משקיעים, שרכשו יחידות השתתפות בזכויות אבנר נאמנויות בשותפות המוגבלת אבנר חיפושי נפט וגז לפני ה־5.8.93, ומכרו או המשיכו להחזיק בהן עד ה־10.8.93.

המשקיעים טוענים, כי תשקיף ההנפקה יצר אפליה בין בעלי יחידות ההשתתפות לבין בעלי כתבי האופציה, תוך ... של אבנר להציע זכויות ... בתנאים ...

לפי התובענה, לבעלי האופציה, שאינם שותפים ברווח..., הוצעו זכויות במחיר מוזל בעוד שבעלי היחידות ... מחיר מלא עבור הזכויות. בשל כך נרשמו הפסדים ... יחידות ההשתתפות ונגרם נזק לקבוצת משקיעים שהחזיקו ... ומכרו ביחידות ההשתתפות.

התובענה הייצוגית תנוהל על ידי עו"ד טל ג... מועד לתחילת הדיונים.

ארגון המנעולנים בישראל
המפתח לבטחון הציבור
משהו חשוב מסתתר מאחורי המנעול.
לכן, הקפד לשכפל המפתח רק אצל
מנעולן מוסמך!
לפרטים: ארגון המנעולנים בישראל
קריניצי 5 רמת-גן טל: 03-6722247

מלחמת 20 השנים

מאמצע שנות ה־70 חוזר שוב ושוב הקרב בין „נערי האוצר" לקציני הצבא. מימון הכוחות בשטחים, מטוס הלביא, מחיר המאבק באינתיפאדה וכעת פינוי הבסיסים מיהודה ושומרון. הנימוקים לא השתנו, הגידופים רק החמירו

גד ליאור

אומר גורם בכיר במערכת הביטחון

„באוצר יש אובססיה לקצץ לנו את התקציב בכל שנה. קודם כל הם בודקים כמה מיליונים אפשר להוריד מהצבא, כי 'הרי שם מבזבזים המון', כמו שהם תמיד אומרים לנו. התשובה שלנו: בולשיט. קשקוש אחד גדול. אין עוד גוף שמקמץ בהוצאות כמו בצבא. אצלנו הרכיבו לאחרונה מזגנים? אצלנו רכשו לאחרונה רכב צמוד ומפואר?"

ומשיב לו בכיר באגף התקציבים

„משום מה, בישראל תמיד מתייחסים אל תקציב הביטחון כאל פרה קדושה, שאוי ואבוי אם נפגע בה. מה ישנו החינוך הוא לא פרה קדושה? מהבריאות אפשר לחתוך מכשירי דיאליזה ולקצץ בתחבושות ובמיטות?"

נזכר הממונה על התקציבים לשעבר

דוד בועז, לשעבר הממונה על התקציבים באוצר, ניהל בשם האוצר כמה מערכות תקציביות נגד הצבא. בועז, בעצמו קצין במיל', משגר פגז תאורה לעבר המתרחש בחדרים הסגורים: „הכל תלוי ביחסי הכוחות, במידת חוזקו של האוצר בממשלה מול מידת חוזקו של משרד הביטחון. ברור שכעת יש למשרד האוצר בעיה כאשר בראש מערכת הביטחון עומד ראש הממשלה".

איך בדרך כלל נפתרת הבעיה הקבועה הזו בין האוצר לצבא?

„הפתרון תמיד נקבע בעקבות עבודת שטח של שתי המערכות. היה ריגול והיה ריגול נגדי. הרמטכ"ל עשה לובי אצל שר האוצר, והממונה על התקציבים לחש באוזנו של שר הביטחון, גם אם זה לא רצה להקשיב. בסוף הייתה מתכונת כמעט קבועה: התביעה העיקרית של הביטחון נענתה באופן חלקי, ובמקביל נענו מספר תביעות מסורתיות של האוצר".

היכן הצליח האוצר?

„בשחיקת תנאי הקבע שניתנו במשך שנים בלי כל אישור, בצימצום נקודות הספורט לקניות בשקם ובשינוי הנוסחה של חישוב השכר".

מה קורה בממשלה? הדיון תמיד רציני ועוסק בעיקר?

„לא. פעמים רבות המשחק על חכמה בממשלה היה שונה לחלוטין מהבימוי המוקדם שערכו הצדדים. אחד השרים זורק מילה וכל הדיון נסחב לכיוון לא מתוכנן ולא ענייני".

אז מה עושים?

„אין מה לעשות. זהו מקח וממכר פוליטי. לא תמיד הממשלה מגלה פתיחות לשאלות יסוד. למשל, האם תקציב הביטחון צריך לגדול בשיעור זהה לגידול בתוצר? האם הוא צריך להיות צמוד למדד אחר שנמצא בעלייה? בקיצור, עד שלא יהיה פעם דיון יסודי ומקיף בתפיסת הביטחון של ישראל, יימשך סחר הסוסים בין האוצר למערכת הביטחון".

והשנה? הרי אי־אפשר לדחות את פינוי צה"ל בגלל חוסר תקציב. יש הסכם מדיני.

„צריך לבחון האם הצרכים שמוצגים אכן חיוניים וריאליים. ברור שאם צה"ל יוצא מהשטחים, צריך להקים מייד מחנות אחרים. לא ניתן לדחות זאת. אבל האם להשקיע בהם את כל הסכום שדורשת מערכת הביטחון? אי־אפשר להסתפק בפחות? זו שאלה לגיטימית ביותר לבחינת כלכלני אגף התקציבים".

וזועם האיש שהתמקח שנים עם „הנערים"

„באגף התקציבים יושבים כמה ילדים שבקושי גמרו צבא והם מחליטים אם צה"ל יתאמן בשנה הקרובה על טנקים ותותחים, או שאנשי המילואים יישבו בבית כי אין תקציב לאימונים. יושבים שם אנשים שמעולם לא ראו מפת טיווח של טילים או קנה של תותח וקובעים כמה טילים ופגזים יהיה מותר לירות באימון וכמה מפות עם הסיסמאות החדשות יוכלו להדפיס בשנה הבאה. אם זו לא פגיעה בביטחון המדינה, אז מה כן?"

שר האוצר, שוחט. פחות מכשירי דיאליזה

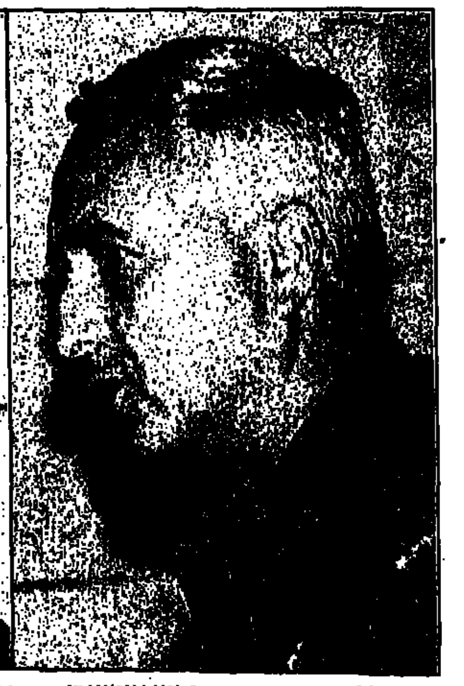
הרמטכ"ל, אמנון שחק. פחות ימי אימונים

ממשיך קצין בכיר שעסק ועוסק בכך

„אנשי האוצר לא מבינים את הנזק שהם גורמים בתביעות שלהם ממערכת הביטחון. עם כל הכבוד, זה לא המשרד לאיכות הסביבה. פה מדובר בחיי אדם. אין באוצר אחד שמבין את מערכת הביטחון כפי שצריך. שני האנשים שהבינו פרשו בחודשים האחרונים".

ומבריש אחד מראשי מערכת הביטחון לשעבר

(ומכיר גם את הצד השני)

„מדי שנה קובעת המדינה את המיסגרת שבה צריך הצבא לעמוד. כאשר מתעורר ויכוח על צרכים נוספים של מערכת הביטחון, בדרך־כלל האוצר תובע ממערכת הביטחון לספוג את ההוצאה. שיטה זו גורמת לפגיעה חמורה בתכנון התקציבי, משום שמטלות שהוחלט עליהם במערכת הביטחון נפגעות קשות. מדרך הטבע נפגעים דברים שניתן לשנות בקלות, לקצץ בקלות: צמצום באימונים ובהוצאות מחקר ופיתוח. צריכה להיות דרך אחרת: כאשר מטילים משימות נוספות על הצבא, כמו פינוי השטחים, צריך להימצא מקור תקציבי חיצוני שיאפשר לעמוד בכך. במקביל צריך לקיים תהליך מתמיד של יעול וחיסכון בצבא. כמי שמתמצא היטב בעניין מזה שנים, אני חייב לומר שניתן לצמצם גם במערכת הביטחון, למשל בשכר. שיעור ההוצאה לשכר גדל בשנים האחרונות והגיע ללמעלה מ־40% מהוצאות צה"ל. צריך גם להקטין משמעותית את בתי המלאכה הצבאיים ואת המרכזים הלוגיסטיים ולמצוא דרך להפריט אותם. יש גם מקום למצוא דרך להקטין את הנטל של מפעלי מערכת הביטחון על התקציב, ובמיוחד הנטל של רפא"ל. כך תהיה התייעלות, כך יהיה חיסכון, וכך לא יוטלו משימות בשליפה על תקציב הביטחון, וזאת על חשבון פעילויות חיוניות ביותר, שדחייה בהן עלולה לפגוע ממשית בביטחון".

חותם „איש שטח" בכיר מאוד במערכת הביטחון

„בשנים האחרונות הורידו פקידי האוצר במו ידיהם את ימי האימונים. בזה הכי קל לפגוע. זהו סוד גלוי, שיש אנשי מילואים אשר שנים לא גוייסו לאימונים. אם תפרוץ מלחמה ספק אם ידעו מה לעשות חוץ מאשר להדוף אחורי מיידי אבנים. עוצמת צה"ל קשורה גם ביכולתו לפתח כלי מלחמה עתידיים וגם בתקציבי המחקר והפיתוח, ובהם פוגעים כל פעם מחדש. העניין הזה צריך להיפסק ומוטב כבר לקראת שנת התקציב הקרובה".

מרכז ההשקעות הקציב 9.3 מיליון דולר למפעל „אומן" באופקים

מפעל אומן לייצור סריגים באופקים ירחיב בהשקעה של 9.3 מיליון דולר ויקלוט 56 עובדים. ההשקעה אושרה אתמול במרכז ההשקעות (גוף ממשלתי העוסק בסיוע לתעשייה). המפעל, מקבוצת כלל, החל להתאושש לאחרונה מכמה שנות משבר והגביר את היצוא לרשת בתי־הכלבו מרקס אנד ספנסר וכן החל למכור בארה"ב תחת שם המותג פולגת.

מרכז ההשקעות אישר אתמול גם הקצבה של 13.5 מיליון דולר להקמת מפעל לכבלי מתח־גבוה בציפורית (איזור התעשייה בציפורי, לא רחוק מנצרת). מדובר בשותפות בין חברות כבלים בעלות האחים סמי ויולי עופר לבין החברה גרמנית פלטן אנד גוליום. החברה מתכננת להשתתף במכרז ייצור כבלים של חברת החשמל, עיסקה של חצי מיליארד דולר בחמש השנים הקרובות. החברה קיבלה מהיצרן הגרמני זיכיון לשיווק תוצרתה במזרח־התיכון, כולל טורקיה, וכן בדרום־אפריקה ובארה"ב.

עוד השקעות שאושרו אתמול: 1.2 מיליון דולר למפעל תוכנה למקלדת שהיא גם מערכת טלפון. הבעלים: משקיעים מארה"ב • 700 אלף דולר להרחבת מפעל אפרות מטכנולוגיות בתל־אביב. המפעל מייצר מערכות להודעה קולית • 800 אלף דולר להקמת מפעל בבית־שמש לייצור עבור אלחוטי • 1.7 מיליון דולר להרחבת מפעל אלקטרוניקה ליין בפתח־תקווה. המפעל מייצר מערכות התראה אלקטרוניות. בין הבעלים: דיסקונט השקעות.

■ נווית זומר

שוחט וחריש הקציבו 3.3 מיליון דולר למפעלים בקו העימות

שר האוצר, אברהם שוחט, ושר התעשייה, מיכה חריש, אישרו אתמול השקעה ממשלתית בשני מפעלים בקו־העימות: 2 מיליון דולר למפעל שיש יפתח, ו־1.3 מיליון דולר למסוף אחסנה ושינוע מטענים בקריית־שמונה.

חריש ושוחט נענו בכך לבקשתו של ראש הממשלה, יצחק רבין, שביקש מהמשרדים לסייע כלכלית ליישובי הצפון.

■ איתן גליקמן

25 אלף עצים ייעקרו בגלל נגיף הדרים שחדר מהשטחים

בשל נגיף הפוגע בעצי הדר ייעקרו כנראה בקרוב כ־25 אלף עצים, בעיקר בדרום. נגיף הטריסטזה חדר לישראל בשתילים שהוברחו מהשטחים. השירות להגנת הצומח במשרד החקלאות איתר שלוש משתלות מהן הגיעו רוב העצים הנגועים, והורה לסגור אותן. הן ייפתחו, אומר מנהל השירות אלדד לנדס, רק לאחר שיתברר כי הן נקיות. לאור המצב, כל שתיל חדש יצויד ב„תעודת זהות", המעידה על מקורו. אישור מענקי הנטיעות ממשלתי יותנה בתעודות אלו.

■ נורית ארד

„איראן רוצה לגבות מישראל חוב בסך 4 מיליארד דולר"

איראן רוצה לגבות מישראל חוב של 4 מיליארד דולר לפחות, שהחלק הגדול ממנו נובע מהספקת נפט לפני המהפכה האיסלמית של 1979 – ... שלשום מקורות ... איראנית.

הסוכנות ציטטה את חבר הפרלמנט ... שאמר כי ועדת החוץ של הפרלמנט מנסה „לטפל בגבייה". ... היה ברור אם מדובר בחלק מה־4 מיליארד דולר, שנטען כי איראן מנסה לגבות מישראל בגין השקעות מתקופת השאה.

■ רויטר, ג'רוזלם

תלונה על גניבת מידע מקרנות ההשתלמות של המורים

יו"ר קרנות ההשתלמות למורים, עוזי צוק, התלונן במשטרה על גניבת חומר ממאגרי המידע של הקרנות. התלונה הוגשה לאחר שהתברר, כי כל המורים החברים בקרנות החלו לקבל לבתיהם מכתבים אנונימיים, המתריעים על הסכנות שבניהול הקרנות על־ידי הבנק הבינלאומי. החל מספטמבר ינהל הבינלאומי את הקרנות במקום בנק מסד, שניהל אותן עשרות שנים. בין היתר הופצו בין המורים כתבות שהועתקו מ"ידיעות אחרונות", ונוגעות להיערכות הבנק הבינלאומי לניהול הקרנות. על המכתבים חתומים "מורים המודאגים מדרך הטיפול בקרנות שלהם". רשימות המורים חברי הקרנות הן בבעלות הקרנות. לבנק מסד יש גישה אליהן, אך אסור לו לעשות בהן שימוש אלא לצורכי ניהול הקרנות. בתלונתו למשטרה מציין צוק, כי בעקבות משלוח המכתבים פנה להנהלת מסד ושאל האם היא קשורה למעשה, אך נמסר לו כי בהנהלה אין יודעים על כך דבר.

■ הדר חורש

"קרדיט אוטומטי" של דיינרס קלאב – גם לתשלומים בחו"ל

חברת כרטיסי האשראי דיינרס קלאב מאפשרת ללקוחותיה לשלם עבור קניות שביצעו בחו"ל בהסדר התשלומים שלה "קרדיט אוטומטי". כרטיסי דיינרס הם היחידים מבין כרטיסי האשראי הבינלאומיים המופצים בארץ, שבאמצעותם ניתן לבצע קניות בתשלומים גם בחו"ל. מספר התשלומים בהסדר זה הוא עד 18. במקרים שבהם הרכישה אינה נעשית באשראי, מבוצע החיוב בחשבון לקוחות דיינרס במועד החודשי הקבוע של החיוב. בכל חברות האשראי האחרות נעשה החיוב על רכישות כאלה מיד כאשר מגיע שובר התשלום לחברת האשראי.

לקוחות הרוצים שחיוב הרכישות שלהם בחו"ל ייעשה בתשלומים צריכים למלא טופס מיוחד. כרגע שיגיע החיוב לחברה הוא יתורגם לשקלים, הלקוח יקבל אשראי חינם עד למועד החיוב הקבוע של חשבונו, ומאותו רגע יתחיל הסכום לשאת ריבית קבועה של 18.5 אחוזים לשנה (נומינלית).

■ בני ברק

פיצוי למגדלי הזיתים

385 מגדלי זיתים יקבלו היום פיצוי של חמישה מיליון שקלים, בשל אובדן היבול באסון הטבע שפקד את הענף בשנת '94, בעת ששרר מזג אוויר חריג.

■ נורית ארד

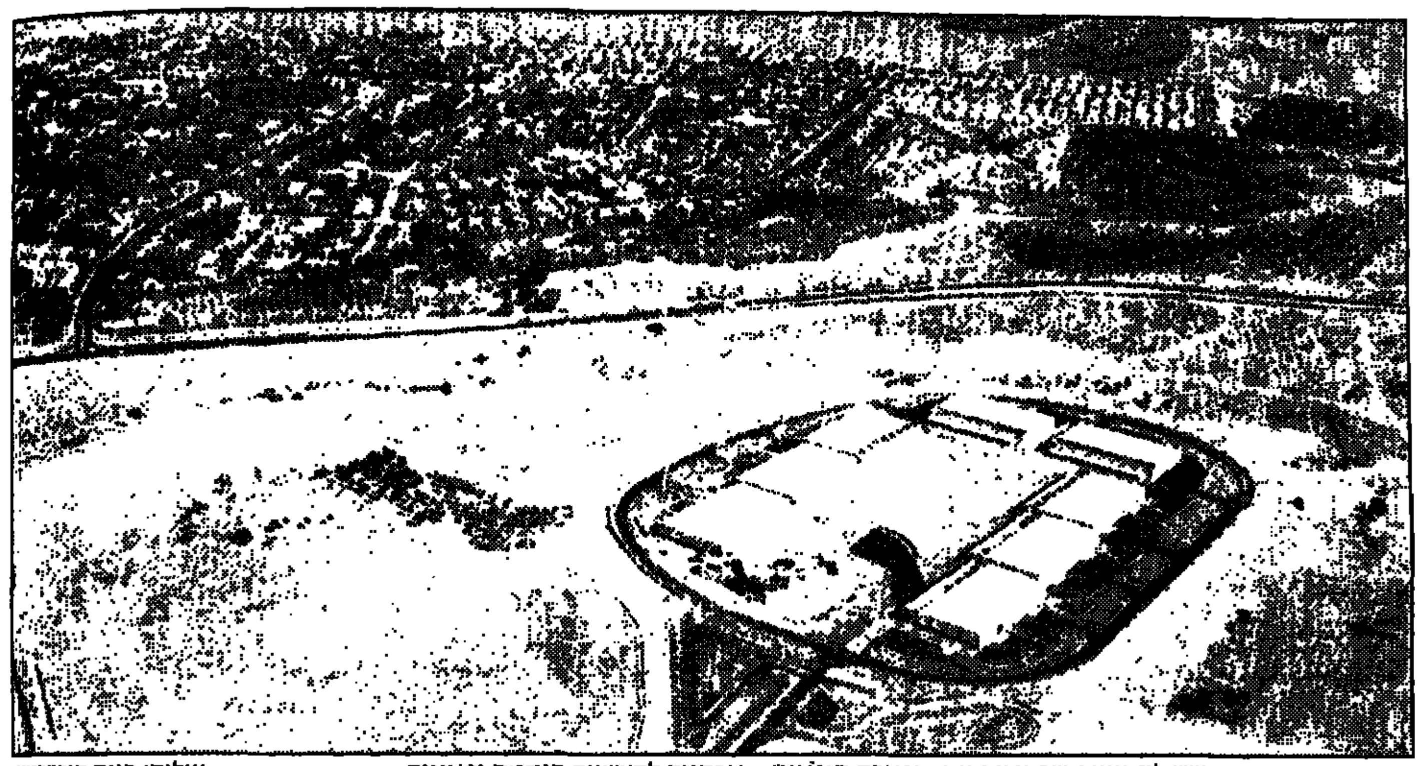
הפארק התעשייתי החדש ליד עומר, שבתוכו יקום "הפארק היפאני" – אכסניה לתעשיות היי־טק יפאניות. צילום: חיים הורנשטיין

סביון של הנגב בפריחה: מיליארד וחצי ש' השקעות

היישוב עומר ליד באר־שבע, שנחשב תמיד ליישוב מסתגר ו"סנוב", אמור לתרום לתנופת הפיתוח של הנגב בעזרת 3 פרויקטים גדולים ההולכים וקורמים עור וגידים

■ צבי אלוש

היישוב עומר, הסמוך לבאר־שבע, נמצא בימים אלה בעיצומה של תנופת פיתוח חסרת תקדים. ההשקעות במקום מסתכמות בכמיליארד וחצי שקל, אומר ראש המועצה, ח"כ פיני בדש.

בסיור עיתונאים הציג ח"כ בדש את הפרויקטים המוקמים בימים אלה ביישוב: מתחם חדש בסוגו בארץ לתעשיית היי־טק, בית מלון ראשון במקום במסגרת אתר תיירות ופרויקט יוקרה שהתעכב במשך שנתיים – שיווק 840 מגרשים במסגרת "בנה ביתך".

המיתחם היפאני החדש לתעשיית ההיי־טק כולל 600 דונם, שיוקצו ליזמים יפאניים כחלק מפארק תעשייתי גדול שנבנה בימים אלה ליד עומר. המיתחם יכלול שטח בנוי של 200 אלף מ"ר ויהיה אכסניה למפעלים וחברות יפאניות. המיתחם, שבנייתו תעלה כ־250 מיליון דולר יקלוט חברות היי־טק יפאניות ידועות שמחפשות להקים מוקד תעשייתי בישראל, כבסיס לחדירה שלהן למזרח התיכון.

את המיתחם תתכנן ותבנה חברת האדריכלות היפאנית המובילה ביפן, טקאמאצו־לאייני, שבה שותפים האדריכל היפאני שין טקאמאצו ועמיתו, הישראלי לשעבר, אלי לחייאני. הצמד טאקאמצו־לייאני אחראי עד כה לבנייתם של כ־110 בנייני תעשייה ברחבי העולם.

לחברה, המגלגלת מיליארדי דולרים בשנה, יש 5 סניפים בעולם.

אחד מיוזמי הפרויקט, יוסי פרנק, מסר, כי בצמוד למיתחם התעשייתי יוקם מלון יפאני ריו־קאן. ההשקעה במלון היפאני תהיה כ־100 מיליון דולר.

פרויקט נוסף שמוביל ח"כ פיני בדש הוא הפרויקט התיירותי. בסביבות עומר קיים אגם טבעי והתיכנון הוא לחפור אגם נוסף ולחבר את שני האגמים באמצעות תעלת מים, על גדת אחד האגמים יוקם מלון כפרי בן 200 חדרים. ח"כ בדש אומר, כי עם הקמת איזור הסחר החופשי והפיתוח המואץ באיזור באר־שבע צפוי ביקוש רב למלון כפרי שכזה.

הפרויקט השלישי, והמדובר ביותר בימים אלה בנגב, הוא שיווק מגרשים בעומר במסגרת פרויקט "בנה ביתך". מחירו הנוכחי של מגרש פנוי בעומר עובר את קו 150 אלף הדולר.

פרויקט "בנה ביתך" בעומר ישווק מגרשים במחירים שינועו בין 85 ל־90 אלף דולר (מחיר המגרש פלוס הפיתוח).

הפרויקט עומד להיות כנראה היוקרתי והמבוקש ביותר בנגב.

ח"כ בדש אומר, כי עלות הפיתוח המוצעת למגרש תגיע לכ־60 אלף דולר והמועצה עצמה תבצע את כל העבודות. מחירי המגרשים שייקבעו על ידי המינהל, לא יעברו כנראה את 20 אלף הדולר, וזאת עקב מאבק ציבורי שנוהל באחרונה בבאר־שבע לביטול שיטת המכרזים במגרשי "בנה ביתך" בנגב.

בתשובה לשאלה מדוע מחיר פיתוח בעומר יקר בהרבה מפיתוח בלהבים או בבאר־שבע השיב בדש: "מי שרוצה מרצפים, משלם בהתאם..."

קניון התיירות מבצעי **אופיר טורס** לקוראי **ידיעות אחרונות**

הרשמה בסניפי "אופיר טורס" ואצל סוכן הנסיעות שלך, תל־אביב: רח' בן יהודה 32, טל. 03-5269666

חיפה: טל. 04-673011, ירושלים: טל. 02-252777, גבעת רם, טל. 02-617217, קרית שמונה: 06-940246, באר שבע: 07-278516, נתניה: 09-615027-8

חדש! חולון-בת ים-ראשל"צ- קניון הזהב: 9626726, ר"ג-גבעתיים: 03-6733376, רעננה: 09-460125, נהריה: 04-9927696

המחירים הינם לאדם בחדר זוגי ואינם כוללים מיסי נמל, דמי רישום, ביטוחים כלשהם ואשרות. כפוף לפרסומים הרשמיים של אופיר טורס. החברה רשאית להפסיק את המבצעים בכל עת ללא הודעה מוקדמת. המחירים להרשמות עד 21.7.95

קניון הזהב: 03-9626728 | באר שבע: 07-278516 | ר"ג-גבעתיים: 03-6733376

מיקונוס – מכי יווני הכי אופנתי. ליסט ב־21.7 $289. 7 לילות על בסיס B/B במלון מדרגת תיירות. אפשרות לשילוב מיקונוס + סנטוריני (עם מעבורת). טיסה ישירה בימי ו'. החל מ־ $599

פריז – טיסה באל־על + 3 לילות מלון דרגת תיירות. $539. יציאה בימי ה' בתוקף עד 20.8.95

לונדון טיסתית – טיסה בחברה סדירה + 3 לילות מלון דרגת תיירות. החל מ־ $496. יציאה בימי ה' בתוקף עד 20.8.95

חבילות פריז+לונדון החל מ־ $699 – ניתן לצאת בכל יום בשבוע בתוספת מחיר

EUROPE BOUND טיולים מודרכים באנגלית: **בריטניה הגדולה** יציאות מלונדון 29.8/21.8. **אירלנד** יציאות 4.8/8.8/26.8. טיולים נוספים ברחבי אירופה

לאס וגאס $1420 – טיסה אל־על ישירה ללוס אנג'לס +3 לילות מלון CIRCUS CIRCUS בלאס וגאס+רכב שכור לשבוע (C4) כולל ביטוח L.D.W. מינימום שני נוסעים.

אמריקה משפחתית – חוף מערבי $959 (ולאוסנגור לארצה)

שובדים למטייל העצמאי – ארה"ב מוטל 6 – $46 לחדר; צרפת ואירופה רשת IBIS FF380 לחדר; שוויץ SF180 WELCOME SWISS לחדר

פראג-בודפשט – טיסה+3 לילות פראג 3 לילות בודפשט כולל טיסות פנים. יציאה: ימי ו' בתוקף עד 31.10.95 $735

טיולים מאורגנים

פליקס-בודפשט-וינה – 24 יום (23 לילות) ארפד וויס. טיסה+חצי פנסיון+טיפולים. יציאות: 20.7, 17.8, 21.9. $1410

רומניה – 14 יום (13 לילות) כולל טיסות. יציאות: 18.8/1.9/22.9/6.10 $865

סופר אמריקה – 26 יום כולל ביקור בפארק ילוסטון, ציון וקניון הברייס. יציאה 31.7 כולל טיסות $3145

סביב אירופה – איטליה, שוויץ, צרפת ואנגליה. כולל ביקור בקפרי. 18 יום. יציאה: 24.7/31.7 כולל טיסה $1875

רפסודיה – וינה, פראג, הרי הטטרה ובודפשט. 15 יום. יציאה: 25.7 כולל טיסה $1545

ЭКСКУРСИИ С РУССКОГОВОРЯЩИМ ЭКСКУРСОВОДОМ. טל. 03-5269677 נטשה

מיני איטליה – 8 ימים. יציאה: 10.8 כולל טיסה $995

פריז ולונדון – 9 ימים. יציאה: 23.8 כולל טיסה $895

הממונה על ההגבלים מתנגד להתיר לבנקים לשווק ביטוח

טורבוביץ' חושש מפגיעה בתחרות בענף ומניצול מעמדם של הבנקים שיתנו מתן שירותים בקניית ביטוח. כניסתם של הבנקים לענף הביטוח הקמעונאי תגדיל את הריכוזיות במשק

■ בני ברק

בחוות דעת שהכין הממונה על ההגבלים העסקיים, יורם טורבוביץ', לוועדת הכספים של הכנסת הוא קובע, כי אינטרס הציבור ייפגע אם יותר לבנקים המסחריים למכור פוליסות ביטוח.

"להערכתנו", כותב הממונה, "היתרון שיושג מכניסת הבנקים לענף בטווח הקצר, על ידי הגברת התחרות, בטל במשקלו לנוכח החששות התחרותיים והציבוריים לטווח הארוך".

לדעתו של הממונה, תיצור כניסתם של הבנקים לתחום הביטוח תמריץ להתניית שירות בשירות. החשש הוא, כי הבנקים "יאלצו" לקוחות לקנות מוצרי ביטוח שלהם. "נוכח ההסתברות הנמוכה להיתפס, יש לחשוש לניצול מעמד מכירה על ידי הבנקים כדי לשווק באופן אגרסיבי מוצרי ביטוח", אומר הממונה על ההגבלים.

הממונה מציין את קשרי הבעלות שבין הבנקים לחברות הביטוח, העשויים לערער את המערך התחרותי הקיים כיום בין החברות, המשווקות כולן באמצעות סוכנים. הממונה חושש ממצב בו, למשל, ישווק בנק לאומי בלעדית את מגדל, ובנק הפועלים ישווק חברות ביטוח מקבוצתו. מצב זה עלול להשאיר את חברות הביטוח האחרות בנחיתות ניכרת ולפגוע אנושות בתחרות בענף.

עוד נאמר בחוות הדעת, כי הבנקים נדרשו לאחרונה לצמצם את אחזקותיהם הריאליות מתוך שאיפה לצמצם את עוצמתם המשקית. "מגמה רצויה זו אינה מתיישבת לכאורה עם התרת כניסתם של הבנקים לשיווק ביטוח קמעונאי", נאמר בחוות הדעת.

נשיא לשכת סוכני הביטוח, שאול פסטרנק, אמר אתמול, כי סוכני הביטוח ינקטו בכל דרך אפשרית כדי למנוע מהבנקים להיכנס לענף הביטוח. "לא נניח להתפתחות כזו לקרות. חוות הדעת של הממונה על ההגבלים העסקיים מחזקת את עמדתנו בנושא", אמר פסטרנק.

הצעת חוק: להקים מועצה מוניטרית

הצעת חוק חדשה הניחו אתמול על שולחן הכנסת יו"ר ועדת הכספים, ח"כ גדליה גל (עבודה) ומרכז סיעת הליכוד בוועדה, ח"כ דן תיכון. השניים מציעים להקים מועצה מידרת, שתאשר את מדיניות הריבית והאשראי של בנק ישראל כך שתהיה מתואמת עם מדיניותה הכלכלית של הממשלה.

השניים מבהירים, כי הם מעוניינים בשמירת עצמאותו של בנק ישראל, אולם לדבריהם, אסור לאפשר ניהול מדיניות על בסיס החלטותיו של הנגיד לבדו. ח"כ גל ותיכון מציעים להקים מועצה עליונה, שתורכב ברובה מאנשי אקדמיה, אולם גם מנציג לשכת התיאום של הארגונים הכלכליים ונציג איגוד הבנקים. הרעיון להקים את המועצה התגבש על רקע הוויכוחים והעימותים העזים שהתחוללו בחודשים האחרונים בין ראשי האוצר וראשי בנק ישראל.

■ ערן קליין

מעלות תדרג חברות באופן יזום

חברת מעלות, החברה הישראלית לדירוג ניירות ערך, מתכוונת להרחיב את פעילותה ולבצע גם "דירוג יזום" של חברות. כלומר, חברות שלא יסכימו לשתף פעולה ולפתוח את הספרים שלהם, ידורגו על ידי מעלות בהתבסס על הנתונים והמידע הקיימים.

הדירוג היזום ימומן על ידי המנויים על פרסומי החברה. הדרוג היזום, בניגוד לדירוג הקיים, יפורסם לציבור רק לאחר כל רבעון.

מנכ"ל החברה, רם הרמלך, אומר, כי במעלות מקווים שהדירוג היזום יענה על הדרישה הגוברת בשוק לדירוג חברות.

כמו כן, חתמה מעלות על הסכם עם חברת תומסון בנק ווצ', חברת דירוג אמריקנית, שלפיו תשמש מעלות כיועץ המקומי של החברה בדירוג הבנקים המסחריים בישראל.

■ אורלי מנן

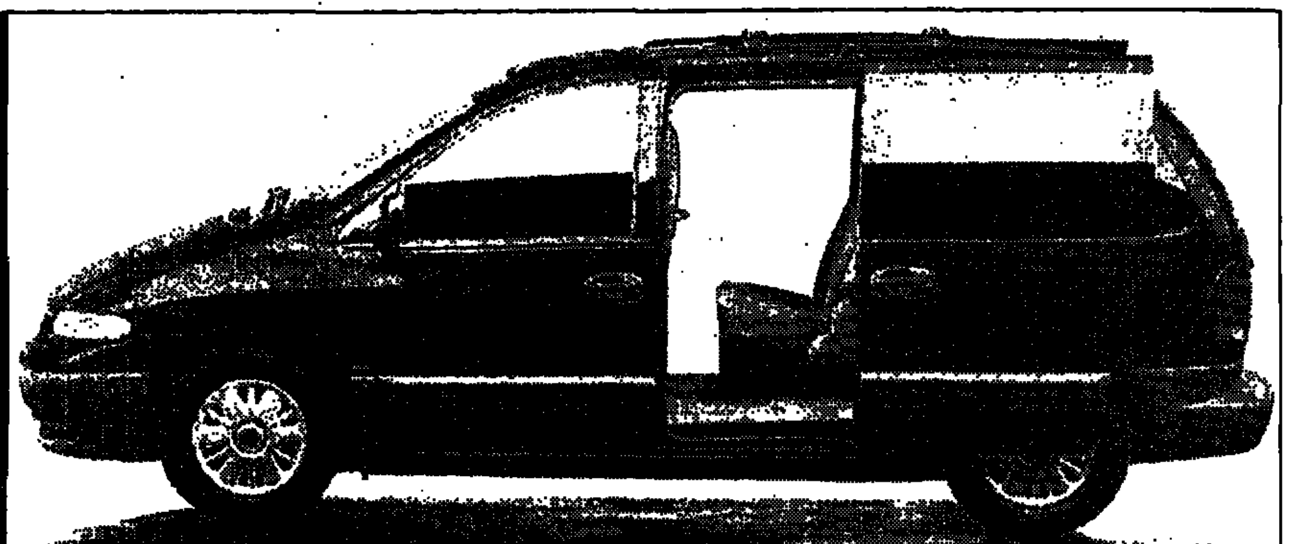

וויאג'ר חדש

דגם חדש של הואן של קרייזלר – "וויאג'ר" – יגיע לארץ בתחילת שנת 1996. הדגם החדש יחליף את הדגם הקיים. הדגם החדש יהיה היחיד מבין דגמי הואן המהודרים המשווק בארץ עם 5 דלתות (2 בכל צד). יש לו מראה המזכיר חללית, ומחירו יהיה 115 אלף שקל לפני מע"מ. היבוא הסטנדרטי יהיה של רכב אוטומטי עם מנוע 3.3 ליטר בעל הספק של 160 כוחות סוס, אך ללא הנעה לכל הגלגלים.

■ בני ברק

הטכניון יוביל תוכנית הסבה למהנדסי תוכנה

סקרים שנערכו בטכניון, מצביעים על מחסור ארצי של כ־2,000 מהנדסי תוכנה. כדי להתגבר על המחסור החליטה הממשלה להפעיל תוכניות להסבת אקדמאים להנדסת תוכנה. בימים הקרובים ייחתם הסכם בין הטכניון למרכז הראשי של משרד התעשייה והמסחר להקצבת סכומים מיוחדים לקורסי הסבה של מהנדסים ומדענים לתחום הנדסת תוכנה. המשייכים התחייבו להעניק מילגות למשתלמים ולדאוג להעסקתם.

בימים אלה החלה ההרשמה לקורסי ההסבה, כשאת התוכנית מרכז פרופ' צבי כוכבי. כל קורס נמשך שמונה חודשים בימי לימוד מרוכזים.

בשנה האחרונה התקיימו שני קורסי הסבה להנדסת תוכנה על פי הזמנת חברת אלביט. בקורס האחרון השתתפו כ־70 איש וכולם נקלטו בעבודה.

■ יובל טל

פיתוח של אורמת מגדיל כושר ייצור החשמל של טורבינות גז

המערכת החדשה מסוגלת להגדיל בעונות הקיץ את כושר ייצור החשמל בכ־15־20 אחוז

■ דני שדה

חברת אורמת תעשיות פיתחה מערכת חדשה לשיפור כושר ייצור החשמל בתחנות כוח המופעלות בטורבינות גז בעונות הקיץ.

"ההספק של טורבינות גז יורד בקיץ כשהאוויר דליל וחם" הסביר אתמול יו"ר מועצת המנהלים של אורמת, יהודה ברוניצקי, "ביום קיץ שבו מגיעה טמפרטורת הסביבה ל־33 מעלות, למשל, יורד ההספק של תחנה המופעלת על ידי טורבינת גז בכ־15 אחוזים".

המערכת החדשה פועלת על עיקרון של דחיסה מוקדמת של האוויר וקירורו בשלב ביניים. "המערכת שלנו מגדילה את ההספק של טורבינת הגז", אמר ברוניצקי.

הוא הביא כדוגמה את טורבינת החשמל ברמת חובב, המספקת 115 מגה־וואט. בטמפרטורה של 33 מעלות ההספק שלה יורד ל־101 מגה־וואט ועם המערכת של אורמת הוא יעלה ל־119 מגה־וואט.

לדברי ברוניצקי, חברת החשמל מתעניינת בפיתוח החדש והחברה החלה לעניין בנושא גם חברות בחו"ל.

כתבנו מציין, כי חלקן של טורבינות הגז בשוק תחנות הכוח בעולם צפוי להכפיל את עצמו בעשור הקרוב.

בארץ מגיע היום חלקן של התחנות המופעלות בטורבינות גז ל־1,600 מגה־וואט מתוך כ־6,200 מגה־וואט. באמצעות המערכת של אורמת ניתן יהיה להגדיל את הספקן בכשלוש מאות מגה־וואט.

הפועלים מגדיל השקעות במספר חברות בנות

בנק הפועלים דיווח אתמול לבורסה על שורה של עסקאות שנועדו להגדיל את השקעותיו בחברות הבנות.

הבנק מזרים 14 מיליון שקל לחברת פועלים שוקי הון, ומנכ"ל הבנק, עמירם סיוון, מסר כי ההון נדרש כדי לבצע השקעה גדולה, שאת מהותה לא ניתן עדיין למסור. ההשקעה הגדולה מהווה תפנית באופי הפעילות של החברה, שעד כה לא ביצעה השקעות ריאליות בהיקף משמעותי.

הבנק הגדיל גם את ההון של חברת הפועלים אמריקן אקספרס ב־100 אלף שקל, ואת ההון של בנק הפועלים בלוקסמבורג ב־9.9 מיליון דולר.

הבנק הודיע גם על הכוונה לרכוש את מלוא הבעלות על בנק באיי קיימן מידי חברת אמפל אמריקן. לא נמסרו פרטים על השווי הכספי של העיסקה.

■ בני ברק

למ.ע.צ – מחוז המרכז

לרגל חנוכת מחלף בר־אילן

ברכות ואיחולים

אותכם לאורך כל הדרך

רמט בע"מ

הקבלן המבצע

למ.ע.צ מחוז המרכז

ברכות לחנוכת מחלף בר – אילן

לילך

גינון, פיתוח והשקיה בע"מ

הערבה 27 מושב מגשימים

טל. 03 – 9335354

מורחים אותנו בשמן

לרוב הנהגים אין מושג איזה שמן־מנוע יש במכוניתם, אף שרכב חדיש זקוק נואשות לשמן משובח ● לכמה מוסכניקים אין בעיה לשווק נוזל פגום וממוחזר ● לרשויות אין כוח לקבוע תקן מחייב ולריב עם היצרנים ● ואחר־כך אנשים מתפלאים שהבוכנות נתפסות, השסתומים נשרפים והמנוע שובק חיים

גיל מלמד

אם יש לכם מכונית בת פחות מ־5, הכתבה הבאה עשויה לחסוך לכם הרבה כסף. זאת בהנחה שהנכם חלק מהרוב המוחץ שאינו יודע/ת את התשובה לשאלה, איזה שמן מנוע יש ברכבך. אם תשובתכם היא: „לא יודע", „20/50", „של חברה זאת וזאת" או „מה שהמוסכניק ממליץ", רבים הסיכויים שרמת השמן במכוניתכם נמוכה מזו שדרוש המנוע.

בעבר הרחוק לא היתה משמעות רבה לאיכות השמן. המנועים לא היו מדויקים במיוחד, ביצועיהם היו חלשים יחסית, והמאמץ שנדרש מהם לא היה גדול. הטיפולים התבצעו לעיתים קרובות: החלפת שמנים כל 5,000 ק"מ. כיום מיוצרים מנועים שונים. ההספק גדל משמעותית. הדיוק בתנועת החלקים גבוה מאוד. העומסים, החום והלחץ זינקו, ומרווחי הטיפולים גדלו ל־10 ואף 25 אלף ק"מ.

שמן שאינו מתאים גורם נזקים עצומים למנועים חדישים. הוא לא מסוגל לשמן כראוי מקומות מסוימים ולחלוף דרך מעברי שמן קטנים. אין לו יכולת לנקות משקעים שיוצרים סתימות ומפריעים לתנועת חלקים. הוא לא מצליח לקרר נקודות חמות. הוא לא עומד בעומס לאורך זמן. המולקולות שלו „נשברות". הוא מתחמצן. כעבור זמן קצר הוא כלל אינו מועיל. כל הצרות האלו רק מחמירות בישראל. אבק באוויר וקיץ לוהט רק מוסיפים שמן למדורה.

כמעט כל יבואני הרכב – מאירופה, ארה"ב ויפאן – נתקלו בשנים האחרונות בנזקים במנועים: תפיסת בוכנות, שריפת שסתומים ומערכות תזמון, חריטה, בלאי מואץ של גלי־ארכובה וטלטלים. מדובר בנזקים כבדים שמחייבים פתיחת מנוע, החלפת חלקים, ויכולים להסתכם באלפי שקלים. האם יש קשר לשמן? בהחלט. בחלק גדול מאוד מהמקרים יכולים היו הנזקים להימנע, אילו הנקודות החלשות היו מקבלות שימון איכותי. חוץ מזה, שמן איכותי משפר את ביצועי המנוע, מפחית את צריכת הדלק ומזהם פחות. „אנשים משקיעים 100 אלף שקל במכונית", אומר ד"ר ערן ריכס מסונול, „אבל בכלל לא חושבים על שמן המנוע. הם לא יודעים מה יש להם, ולא דואגים להחליף אותו למרות שמדובר בעלויות מאוד נמוכות".

הנזק לא מבוטל

השמן הבסיסי אינו יכול לפעול לבדו. כדי שהשמן יהיה יעיל מוסיפים לו שורה של תוספים, שעולים כסף, ולכל אחד מהם יש תפקיד: קבוצת תוספים ראשונה שומרת על המבנה המולקולרי של השמן מפני „שבירה", מונעת חימצון והתנפרות, וסופחת מים ותמצה שנוצרים במנוע. הקבוצה השנייה מכילה דטרגנטים שמנקים את המנוע, וכן חומרים שסופחים לכלוך. חומרים אחרים מונעים מכמויות שמן קטנות שנשרפות בצילינדרים מלזהם את האוויר.

ההתפתחות שחלה בשני העשורים האחרונים באיכות השמן תואמת את התפתחות המנועים. ההבדל בין שמנים מודרניים ואיכותיים לבין שמנים פשוטים ומיושנים נובע מסוגי התוספים וכמותם. לשמנים המינרליים, אלה שמופקים מנפט טבעי, ניתוספו שמנים סינתטיים, המופקים מכימיקלים ללא שימוש בתוצרי נפט. אלה נחשבים לאיכותיים והיקרים ביותר, ואורך החיים שלהם ממושך במיוחד. במקביל, מיוצרים גם שמנים חצי־סינתטיים שמכילים גם שמן סינתטי.

בארץ מיוצרים, מיובאים ונמכרים שמנים מכל הסוגים ובכל דרגות האיכות, החל משמן ממוחזר באיכות ירודה, דרך שמנים סבירים, ועד לשמנים סינתטיים יקרים. חשוב להבהיר: שמן ממוחזר אינו בהכרח פגום. אם הוחזרו אליו התוספים המתאימים, הוא יכול לעשות את מלאכתו נאמנה. אבל כאשר איש במוסך לא חייב לך דין וחשבון על איכות השמן, לך תדע מה שמו בשמן הממוחזר ומה לא.

למרבה התמיהה, אף רשות לא מפקחת על טיב השמן. איש לא מחייב את המשווקים לציין למה מתאים כל סוג שמן, ואיש לא מפקח על האנשים שמחליפים שמן מנוע. הרשויות הנוגעות בדבר הן משרד התחבורה, באמצעות אגף הרכב, משרד האנרגיה ומשרד התעשייה. למעשה, לאף אחד לא אכפת.

בישראל אין תקן מחייב לאיכות שמן המנוע. כל אחד יכול לייצר, למחזר או לייבא שמן מכל סוג ובכל דרגת איכות. המוצר המפוקפק עלול להגיע גם למנוע שלך.

הפתעה: המוסכים מוכרים את רוב השמן, לא תחנות הדלק. הלקוחות סומכים על המוסכניק. אין להם ברירה: בעלי המוסכים קונים שמן בחביות גדולות, כך שהלקוח לא רואה מה נכנס למנוע. למוסכניק יש אינטרס ברור ולגיטימי: מקסימום רווח. מוסכניק הגון ישתמש בשמן סביר, אבל רק לעיתים נדירות יציע ללקוחותיו שמן איכותי. מוסכניק פחות הגון ישתמש בשמן זול ופגום למרות הנזק העצום למנוע.

„אגף הרכב במשרד התחבורה מחייב את יבואני הרכב לפרסם הוראות שימוש לכל סוג רכב, ובכלל זה סוגי השמנים המומלצים", אומר דובר משרד התחבורה. „נותן השירות חייב לציין בחשבונית את תיאור המוצרים והשמנים בהם השתמש". אבל המשרד לא דורש לציין את איכות השמן. כלומר, אם היבואן או המוסכניק מתגאה בשמן 20/50, הוא מציית לתקנות. אבל הוא מתעלם מכך ש־20/50 פגום יכול לקצר את חיי המנוע. עבירה אין כאן, ייתכן אף שהלקוח חוסך בעלות הטיפול, אבל יש כאן פוטנציאל גדול לנזק בטווח הארוך, בעיקר ברכב חדש.

השוק לא סגור

ב־40 השנים החולפות שולטות בשוק חברות הדלק הגדולות. רוב השמן הופק בארץ, בבתי־הזיקוק, על־ידי חברת שב"ח (שמנים בסיסיים חיפה) שנמצאת בבעלות משותפת של בתי־הזיקוק וחברות הדלק פז, דלק וסונול. שב"ח מחלקת את השמן הבסיסי, המינרלי, לחברות, ואלה מוסיפות לו כימיקלים, אורזות אותו – ומשווקות. על אף שמדובר במונופול, ועל אף שבתי־הזיקוק שייכים חלקית למדינה, משרד האנרגיה לא מוכן למסור מהי כמות השמן שמזוקקת מדי שנה. הנימוק: „סודיות מסחרית". באופן תמוה לא פחות, למשרד האנרגיה גם „אין נתונים לגבי כמות השמן שמיובאת". בענף מעריכים שמדובר בענף של 60־65 אלף טון בשנה. רוב הכמות מיועדת לתעשייה: שוק הרכב מסתפק בכ־25 אלף טון.

עד כניסת חברת דור, לפני מספר שנים, היה השוק לא תחרותי בעליל. החברות הוותיקות לא פיתחו מוצרים חדשים ומשובחים. דור שינתה מעט את המצב. החברה החליטה לא לזקק שמן בארץ, אלא לייבאו. כך הגיעו שמני אראל הגרמניים. סונול הגיבה במהירות והחלה להביא את מוביל. דלק החלה לייבא את אסו. גם איכות הייצור השתפרה, כיום חלק מן השמנים שמיוצרים בארץ הם באיכות סבירה ומעלה.

לפני כשנה בוטל המכס (22%) על שמן, ומייד החלו להגיע מוצרים חדשים: גם זולים וגרועים (למשל ממזרח־אירופה) וגם יקרים ומעולים. כולם משווקים במוסכים, כולם מגיעים אל מתחת למכסה המנוע שלך.

התקן לא מחייב

בישראל אין תקן מחייב לשמן מנוע. יש שני תקנים עתיקים (208 ו־495), ותקן נוסף (1023) אפילו מתאר כיצד יש לבדוק את התאמת השמן לתקן. אבל מדובר בסעיפים חסרי משמעות. הממונה על התקינה במשרד התעשייה, גרישה דייטש, מסביר: „אלו תקנים וולונטריים. אף אחד לא מחויב לעמוד בהם. רק כאשר שר התעשייה, באמצעות הממונה על התקינה, מחליט להכריז על תקן רשמי, יש לו משמעות מעשית. או אז אסור לייצר, לשווק ולייבא מוצר שאינו עומד בדרישות התקן".

באילו מקרים מוכרז תקן רשמי?

„לפי חוק, מטרות התקינה הן בטיחות הציבור, בריאותו, הגנה על הצרכן והגנה על תוצרת הארץ. תקן על אביזרי צנרת, למשל, הוא בבחינת הגנה על הציבור, כי אם חיבור צנרת יהיה פגום, יידרש הצרכן לפרק קירות וייגרם לו נזק של אלפי שקלים".

ואם שמן לא מתאים יהרוס את המנוע? כאן אין נזק של אלפי שקלים?

„זה בהחלט מתאים להגדרת החוק. אבל כאשר חברות גדולות מייצרות, משווקות ומייבאות מוצר, אין להן עניין שיהיה תקן ושמישהו יבדוק אותן. צפויה התנגדות של חברות הדלק ושל בתי־הזיקוק".

איך מפעילים לחץ נגדי?

„פניות ולחץ ציבורי. למשל, המועצה לצרכנות יכולה לפנות או המשרד לאיכות הסביבה. לאחר שיפנו, נערוך התייעצויות כדי לבחון אם תקן כזה מתאים לעקרונות התקינה ומהן ההשלכות הכלכליות. נפנה למשרד האנרגיה, נבקש חוות דעת משניים־שלושה מומחים, נבדוק מה קורה במדינות אחרות. התהליך יימשך לפחות ארבעה חודשים. תלוי גם מה תהיה עמדת חברות הדלק".

ובכל זאת יש בשורה: בתוך שבועיים־שלושה תאושר תוכנית של משרד התעשייה לפיה תהיה חובה להכריז על תקן רשמי במקרים של הגנה על איכות הסביבה.

המועצה לצרכנות מגיבה: „יש לפעול להחלת תקן רשמי, והמועצה מתכוונת לטפל בנושא באופן מיידי. מנכ"ל המועצה, עו"ד אסתר גלר־סבן דורשת מהממונה על התקינה במשרד התעשייה לקבוע תקן רשמי לשמן. עד אז מתבקש שר התחבורה לנסח תקנות מחייבות לבעלי המוסכים ולתחנות הדלק. על השר לדאוג לגילוי נאות בכל התחנות והמוסכים. צריך שיהיו רשימות מפורטות לגבי סוגי השמנים שבהם מותר להשתמש בכל סוג מכונית. המשרד גם צריך לערוך ביקורות פתע במוסכים ולבדוק את קיום התקנות".

שמות חדשים בשוק

אופנוענים נוטים להתעניין באיכות השמן יותר מאוחזי הגה. מ־94' מייבאת ארנב מארה"ב שמן של מוטול, שמוצע גם למכוניות. עופר, יבואנית אופנועי טווקי, פיאג'ו וקימקו, ושותפה ביבוא מכוניות קיה, החלה לאחרונה לייבא שמן בריטי של סילקולין. בשלב ראשון בעיקר לאופנועים. בשלב הבא, למכוניות. סילקולין שייכת לפוקס, קונצרן גרמני. פוקס הוא אחד משני יצרני השמן העצמאים הגדולים בעולם. סילקולין, חברה קטנה בקונצרן, מתמחה במוצרי איכות לפלחי שוק. אופנועים, למשל. בתחום המכוניות נכנסת בימים אלה יצרנית ותיקה מארה"ב: ולבולין. היבואנית היא חברה משפחתית בשם פרנס מוטור אויל ישראל. ולבולין שייכת לחברת אשלנד, החברה הפרטית הגדולה בארה"ב. אשלנד מגלגלת עסקים בכ־30 מיליארד דולר בשנה. הקבוצה עוסקת בזיקוק ומכירת דלק, בבנייה, בייצור ושיווק כימיקלים, בכריית ושיווק פחם ובייצור „מוצרי טיפוח" למכוניות.

מוטול, סילקולין וולבולין מייצרות שמנים לאופנועים, למכוניות, למשאיות, לסירות ולתעשייה. סילקולין וולבולין מייצרות גם שמנים תעופתיים וימיים. מוטול וסילקולין מכוונות בעיקר לאופנועים. ולבולין פונה למכוניות ולמשאיות. „השוק הישראלי קטנטן עבורנו", אומר מנהל המכירות האירופיות של החברה, דון ואן וורקום, „אבל חשוב לנו להתבסס כאן בעזרת ארגון קטן, יעיל ואמין. המטרה שלנו היא לקחת כ־5% מהשוק בתוך שנה־שנתיים, ובטווח הארוך יותר להגיע ל־7%־8%. המוצרים שלנו איכותיים ויקרים, כך שמראש אין לנו סיכוי להתמודד על הנתח העיקרי של השוק, חוץ מזה, בישראל אין דרישה גדולה לתחום החזק שלנו – שמן סינתטי איכותי".

צרור עצות לקינוח

בדוק את הסימון על האריזה. איכות השמן מדורגת לפי תקן API של מכון הנפט האמריקני. הסימון על האריזה מורכב משתי אותיות לטיניות. האות הראשונה, S, מסמנת כי השמן מיועד למנוע בנזין. האות השנייה מציינת את דרגת האיכות, בסולם עולה מ־A עד H. למכוניות שגילן עד 5 שנים מומלץ להשתמש בשמן SH, ולכל הפחות להתפשר על SG.

דירוג השמנים מתבסס על דרגות תקן שונות, והוא נקבע על־פי נתונים כמו צמיגות וגמישות השמן, רמת חימצונו, תכולת תוספים ומדדים נוספים. לא רצוי לקנות שמן בלתי מדורג. ניתן לקבל שמן איכותי במיוחד ללא דירוג, אבל עם „אישור יצרן" כמו יגואר או פורשה. אף שהיצרנים מציעים מרווחי טיפולים ארוכים מאוד, מומלץ להחליף שמן לפחות פעמיים בשנה או כל 15 אלף ק"מ. החלפת שמן אורכת דקות ספורות ולא צריך „להכניס את האוטו לטיפול" לצורך כך. ככל שהשמן שבו משתמשים איכותי יותר, ובעיקר בשמנים סינתטיים, אפשר לדחות את מועדי החלפת השמן.

שמנים מינרלים

יצרן שם מסחרי	סיווג API	מחיר לאריזת 1 ליטר בש"ח
אראל טופ־סופר 20W50	SH	13
סונול סופר 20W50 XL	SH	13
סונול צימפנול 40 XL	SG	11
פז 20W50 GTX	SG	13
פז 10W40 TXT	SH	20
פז 15W40 RX	SE	15
ולבולין קליימט ACP	SH	15

שמנים סינתטים וסינתטים למחצה

יצרן שם מסחרי	סיווג API	מחיר לאריזת 1 ליטר בש"ח
אראל סופר טרוניק 5W50	SH	36
אראל 10W40 4-T	SH	24
סונול מוביל 1	SH	50
ולבולין סין גראד	SH	18
ולבולין סין פאוור	SH	37
מוטול 15W50 300V	SG	54
מוטול 5W40 6100	SH	90 ל־4 ליטר

שמן מינרלי נחשב נחות יחסית לשמן סינתטי או לשמן סינתטי למחצה ● API הוא הדירוג האמריקני ● האות S מסמנת כי השמן מיועד לבנזין ● האות השנייה מציינת את האיכות, בסולם עולה מ־A עד H. הכי טוב: SH

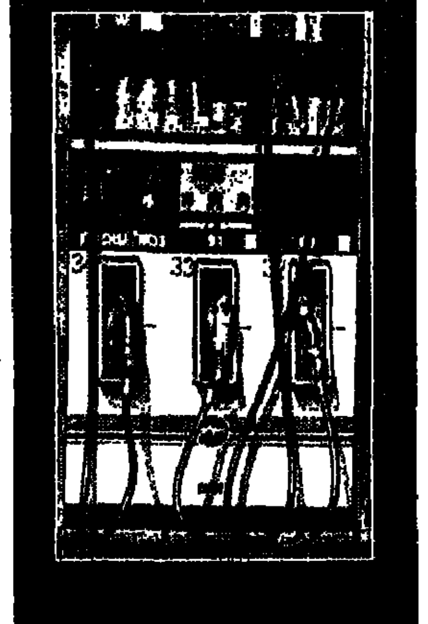

הפתעה: המוסכים מוכרים את רוב השמן. לא תחנות הדלק. הלקוחות סומכים על המוסכניק. אין להם ברירה: בעלי המוסכים קונים שמן בחביות גדולות, כך שהלקוח לא רואה מה נכנס למנוע. למוסכניק יש אינטרס ברור ולגיטימי: מקסימום רווח

הממונה על התקינה: „התקנים וולונטריים. אף אחד לא מחויב לעמוד בהם". ואם שמן לא מתאים יהרוס את המנוע? „זה בהחלט מתאים להגדרת החוק. אבל לחברות המייצרות, משווקות ומייבאות, אין עניין שיהיה תקן ושמישהו יבדוק אותן"

תולעת

דב גנחובסקי

איך לחשוב

ברוך שפירא ושמואל ויס: מפת חשיבה, המדריך. מחברות מוח, תל־אביב 1995. 126 עמ'. 59 ש"ח.

„מה לעשות כאשר נגמרים הרעיונות, כאשר נתקעים?" „מה עלי לעשות אם יש לי רק רעיונות מטופשים?" ועוד כהנה וכהנה שאלות, שסיכומן יצירת „מפת חשיבה" במסגרת עבודה יומית (כן, יש גם ימי „תפוס שלווה" באמצע) בצורה משעשעת, עם הרבה גרפיקה, אבל בסוף הדברים די ברצינות.

ניהול מסוג חדש

רוזנצוויג, קאסט ומיטשל: המנהל על־פי פרנק וארנסט. אור־עם, תל־אביב 1995. 136 עמ'. 36 ש"ח.

מי הם פרנק וארנסט? חרמויות המלוות את הספר הזה, המציג גישה חדשה ורעננה לנושא הגדוש כל־כך של מצוינות בניהול. אילולא ידענו ששלושת מחבריו הינם פרופסורים, לא היינו מאמינים.

מסרב פקודה?

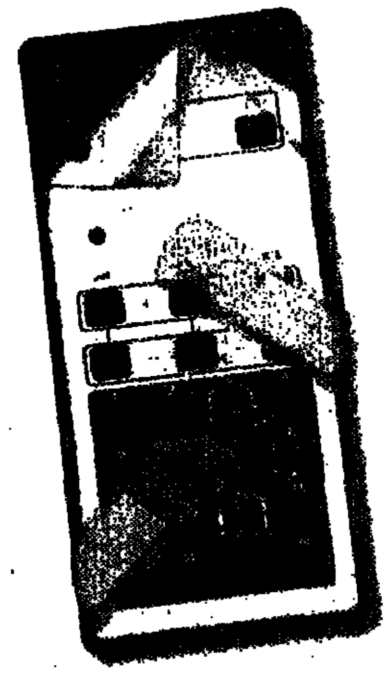

אם השלט שלך מסרב להעביר ערוצים, להגביר את הווליום
או אם המראה שלו כבר לא הולם את הסלון.
מחיום לא שווה לך לתקן אותו
יותר זול להחליף!
בלצר אלקטרוניקה מציעה לך מבחר שלטים המתאימים לכל וידאו או טלוויזיה הקיימים בשוק.
מחיר מומלץ לצרכן 140 ש"ח
אחריות לכל החיים
השלטים מבית MISA ELECTRONICS איטליה
להשיג בחנויות החשמל, ברשתות השיווק ובחנויות הצילום המובחרות.
לפרטים: מרכז מכירות ארצי 03-5193145
בלצר אלקטרוניקה בע"מ
שד' הר־ציון 17 ת"א טל. 03-383726 פקס. 03-6390195

למכירה: דירת-גן בגינות יקינטון, 7 דקות* מתל-אביב

*(בקו אווירי, עם פנטום)

כך הקבלנים מוכרים לנו דירות ● התחבולות השיווקיות. הפרסומות הממוחשבות. הסלבריטיס המגויסים. השמות המפוצצים

עופר פטרסבורג

משפחת דריקס יצאה לחפש קוטג' במודיעין. הבעל אלי הוא כדורגלן במכבי תל-אביב. האשה מירי, לשעבר גולדפרב, הייתה מלכת היופי ב-91'. מה שנקרא סלבריטיס. הסתובבו השניים בכל האתרים ונדלקו על זה של בן יקר גת. כשבאו לברר מחיר, התרגשה אשת המכירות ומיהרה לדווח לסמנכ"ל השיווק, עודד מרום. מרום הריח הזדמנות שיווקית והציע לבני הזוג לפרסם את האתר. הם הסכימו תמורת סכום נכבד, וסודי. בחברה חשבו איך לשכלל את הגימיק והוסיפו קונץ נוסף: משכנתא ב-50 אלף דולר עם החזר של 29 שקל ליום. היה זה מהלך דו-שלבי לבנייה תדמיתית של שכונה. כך עובד שוק הנדל"ן. לא סתם בונים ומחכים לקונים שיגיעו. היום מייגעים הקבלנים את מוחם כיצד לעצב את דעת-הקהל, כיצד ליצור תדמית, כיצד להפוך גבעת טרשים מלאת קוצים לאתר סקסי ונחשק, שאנשים מוכנים למשכן את עתידם כדי לגור בו. כך הם עושים את זה.

מגבשים אסטרטגיה

לפני שאדם קונה דירה, הוא לרוב עובר מספר שלבים. קודם-כול, הגדרת הצורך. פער גדול מונח בין רצון לעבור דירה לבין ההכרזה הפומבית: „אני מחפש" רק אחר-כך מתחילים לאתר מידע, לשקול חלופות, להתלבט. רק בסוף קונים. אנשי השיווק יודעים שהבחירה מושפעת מציפיות ביחס לעיר או השכונה, ממוניטין הקבלן, מהמחיר ומהסדרי התשלומים.

שיווק מוצלח מותנה בעיקר במחקר מקדים. כך משכילים לקלוע לטעם השוק. המחקר צריך להשיב איזו אוכלוסיה תרכוש דירה באותו אזור, מהו המחיר הנכון, ומהו היחס הראוי בין קוטג'ים לרבי-קומות. הקבלנים למדו לזהות את האינטרסים של הקונים: תנאים לילדים, נגישות ברכב, מרחק לעבודה, איכות מוסדות החינוך, קירבה לקניונים וסוג האוכלוסיה.

פעם הם היו מאושרים כאשר אדם קנה דירת ארבעה חדרים. היום הם יוצאים מגידרם כדי לשכנע אותנו לקנות דירת גן או קוטג'. „דירת ארבעה חדרים? לכל אחד יש. לכם מגיע יותר". זהו המסר. כך מדרבנים צרכנים להשקיע יותר, לרצות יותר.

גם המודעות הפכו למתוחכמות, ערמומיות, יצירתיות. הן מציעות ירק ואיכות חיים. הן מחמיאות לך על טעמך הטוב. הן מעודדות אותך „לעלות דרגה". הן לא רק מציגות מידע, הן מנסות לעצב את טעמך. אנשי השיווק מחליטים על זווית שיווק המתקפה, ולוחצים על הדוש. לפעמים הולכים על המחיר. לפעמים על היוקרה. לפעמים על הקירבה למרכז. לפעמים על הסביבה הירוקה. לפעמים על כדאיות ההשקעה.

את בית-שמש מכר משרד השיכון תחת הסיסמה „כדאי לבנות על זה". חצי מיליון שקלים הושקעו בתשדירים שהראו עיר מפויחת ופקוקה (בשחור-לבן), ופתאום התמונה מתחלפת לגבעות ירוקות, ילדים רצים בחיק הטבע ומסדרונות בית-ספר נוסח בברלי-הילס 90210. וכל זה על שכונה שעוד לא נבנתה.

איך מקרבים את הפרברים לתל-אביב? בעזרת מילים גדולות. „שכונת קוטג'ים רגע מתל-אביב" היא הסיסמה של שכונה בבית-דגן, ליד צומת התחנה המטאורולוגית. רגע? לתל-אביב? בחלום. קוטג' בנאות גנים בנתניה נמכר תחת הכותרת: „18 דקות מתל-אביב". 18 דקות? לתל-אביב? אולי בליל יום-כיפור עם מכונית מירוץ.

מגדירים קהל

אור-יהודה והוד-השרון הוכו להצלחה גר־ל"ית לאחר שיצרו תדמית של ערים מבוססות, עשירות ומפתות. במקביל, גווע הדימוי המרופט, העני, החבוט. שתי הערים הצליחו לפתות אנשי קבע, ואלו כבר משכו אוכלוסיה אחרת, מוצלחת. כך גם בכוכב-יאיר, שלמרות ריחוקו הפך יישוב לתפארת. יש גם מקרה הפוך: בענף טוענים שמודיעין סובלת מבעיה בהגדרת קהל היעד. בתשדירים ובמודעות נוצרה תדמית של עיר לזוגות צעירים. עיר לאנשים שמגרדים גרוש לגרוש כדי לקנות דירה ראשונה. זאת למרות שהמחירים הגבוהים מתאימים למה שקרוי „משפרי דיור". משפחות שמוכרות את הדירה הראשונה כדי לקנות משהו טוב יותר.

לאחר שנבחר קהל יעד קל יותר לטפל בתקציב הפירסום.

רוצים זוגות צעירים? אפשר לשלוח עלונים בדיוור ישיר לכל הזוגות שהתחתנו לאחרונה. המידע מופיע בעיתונים שבהם נדרשת המועצה הדתית לפרסם את שמות הנרשמים לנישואים.

רוצים את עשירי המרכז? אפשר לפרסם בעיתונות מקומית.

רוצים קהל עממי? אפשר לבחור בקריינים מסוימים לתשדירים ברדיו.

רוצים קהל מהאיזור? אפשר לפרסם על קווי האוטובוס בשכונה.

רוצים משפחות צעירות? אפשר להדגיש את החינוך המשובח.

ממציאים שם

אין כמו שם ליצור תדמית. כך נולדו הסביונים של אפריקה-ישראל. נשמה של כל שכונה חדשה שבונה החברה, יש סביון בהטיה כלשהי. כל האתרים תופסים טרמפ על יישוב הווילות היוקרתי. כמה משוט. במלה אחת מעבירים כל-כך הרבה רימויים. חברות אחרות אימצו את ה„סביונים" והסתבכו בתביעות משפטיות. לאפריקה-ישראל יש זכויות על השם.

לעיתים חברה חשה שהשם המובן מאליו לא פופולרי מספיק. לכן צריך לאלתר, לטשטש, לבלבל. אפריקה-ישראל משווקת את שכונת נווה-סביון באור-יהודה. אבל למרבה הפלא במודעות לא מוזכר שם היישוב. המיקום מוגדר „בין צומת מסובים ליהוד", „ליד צומת סביון" או „לא רחוק מסביון". גם בשיחת טלפון יש לחקור את המשווק באגרסיביות כדי לסחוט את „האמת הנוראה". רק אחרי עשר דקות כשל המשווק בלשונו ואמר משהו על כך, שהלימודים נערכים באור-יהודה. „אנחנו מוכרים לקהל יעד גבוה, ואם היו מציינים את אור-יהודה במפורש, איש לא היה מגיע לאתר. כשהוא כבר באתר הוא מבין לבד לאן זה שייך", מסבירים באפריקה-ישראל.

כך גם ביישוב בת-חפר. שלוש פעמים שינה היישוב את שמו. ולא מדובר בשכונה קטנה ששינתה תדמית. כל היישוב שינה את שמו. זה התחיל ביד חנה, על-שם הקיבוץ הסמוך. לא הלך. הוחלף ל„סוכו", שם תנ"כי מוזר שנתקע בלשון ונשמע כמו שם של כפר דייגים ניגרי. אחרי דיונים גם הוא ירד. ועכשיו בת-חפר. אם יתקשו שוב במכירות, אולי ימצאו שם חדש. אנחנו חשבנו על נווה-סירפדים או גינות-תנשמת.

תרגיל הסוואה נקטה גם חברת האחים קחטן, שבנתה שכונה ברמת-השיקמה, איזור עם מוניטין לא מן המשובחים, הצמוד לרמת-החן הנחשבת. איך קראו לפרויקט? „רמת-חן הצעירה". נפלא. יעיל בהרבה מ„רמת-השיקמה החדשה".

בן יקר גת בנתה מאות קוטג'ים בראש-העין וקראה לשכונה נווה-אפק, כדי לרכב על המוניטין של שכונת אפקה היוקרתית. השם כל כך תפס, עד שהציעו לאחרונה לשנות את שם היישוב כולו לאפק.

החברות שבונות במודיעין הפגינו מעוף עלוב למדי. השמות דומים עד לבלבול: רום מודיעין, פסגות מודיעין, משכנות מודיעין, מרומי מודיעין, מודיעין הירוקה, לב מודיעין ופנינת מודיעין. נו, מה נשמע הכי מפתה?

חברת קני בנתה עשרות דירות וקוטג'ים מול קניון מלחה בירושלים. היא השקיעה סכום נכבד בבחירת שם הפרויקט, ולבסוף נבחר רמת משואה. מנהלי החברה משוכנעים שהשם תרם להצלחת הפרויקט. עתה בונה החברה שכונה יוקרתית ליד מוזיאון ישראל ומשקיעה סכום נוסף בבחירת השם. ככל הנראה ייבחר „ירושלים של זהב". שחוק שחוק, אבל מוכר.

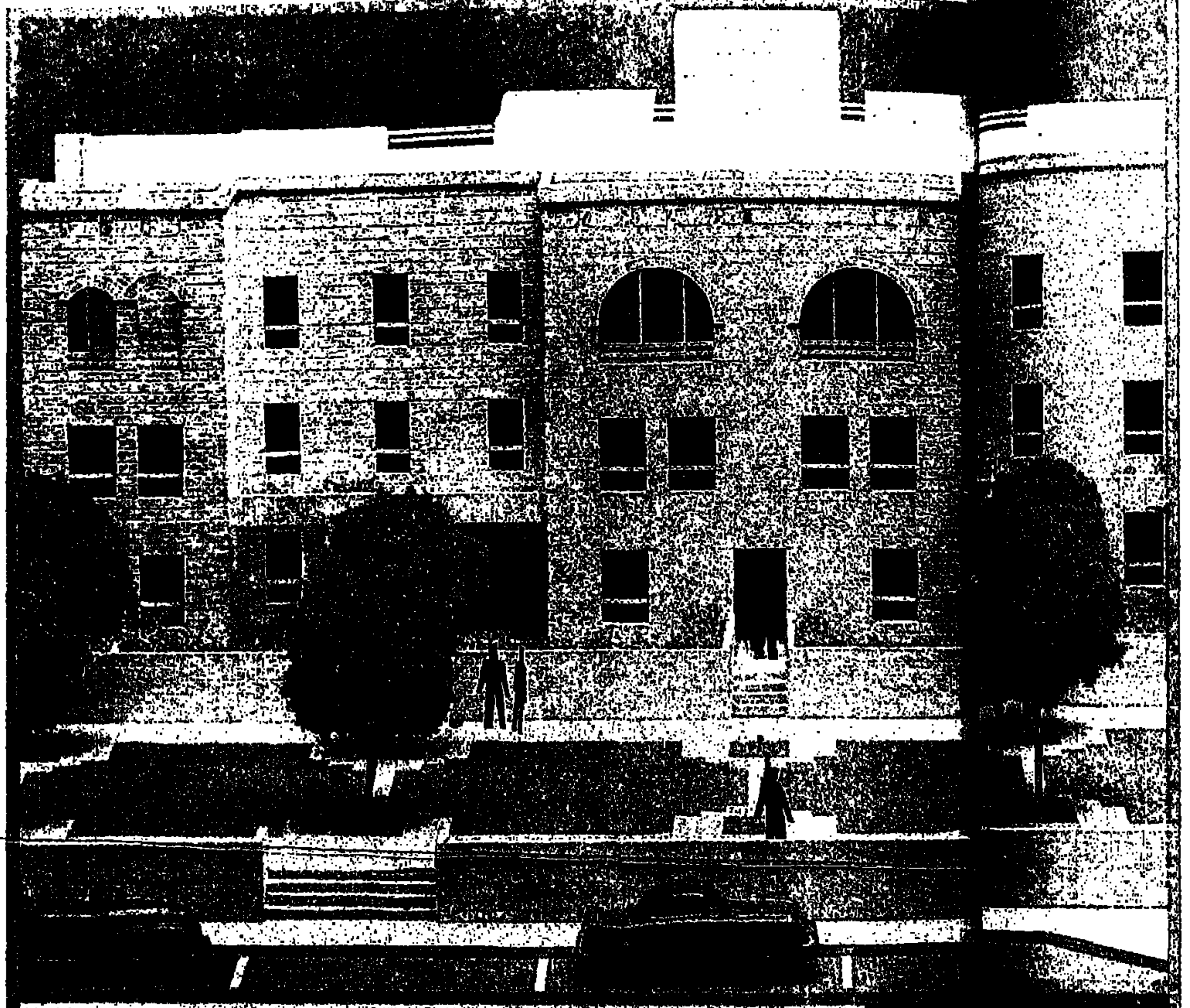

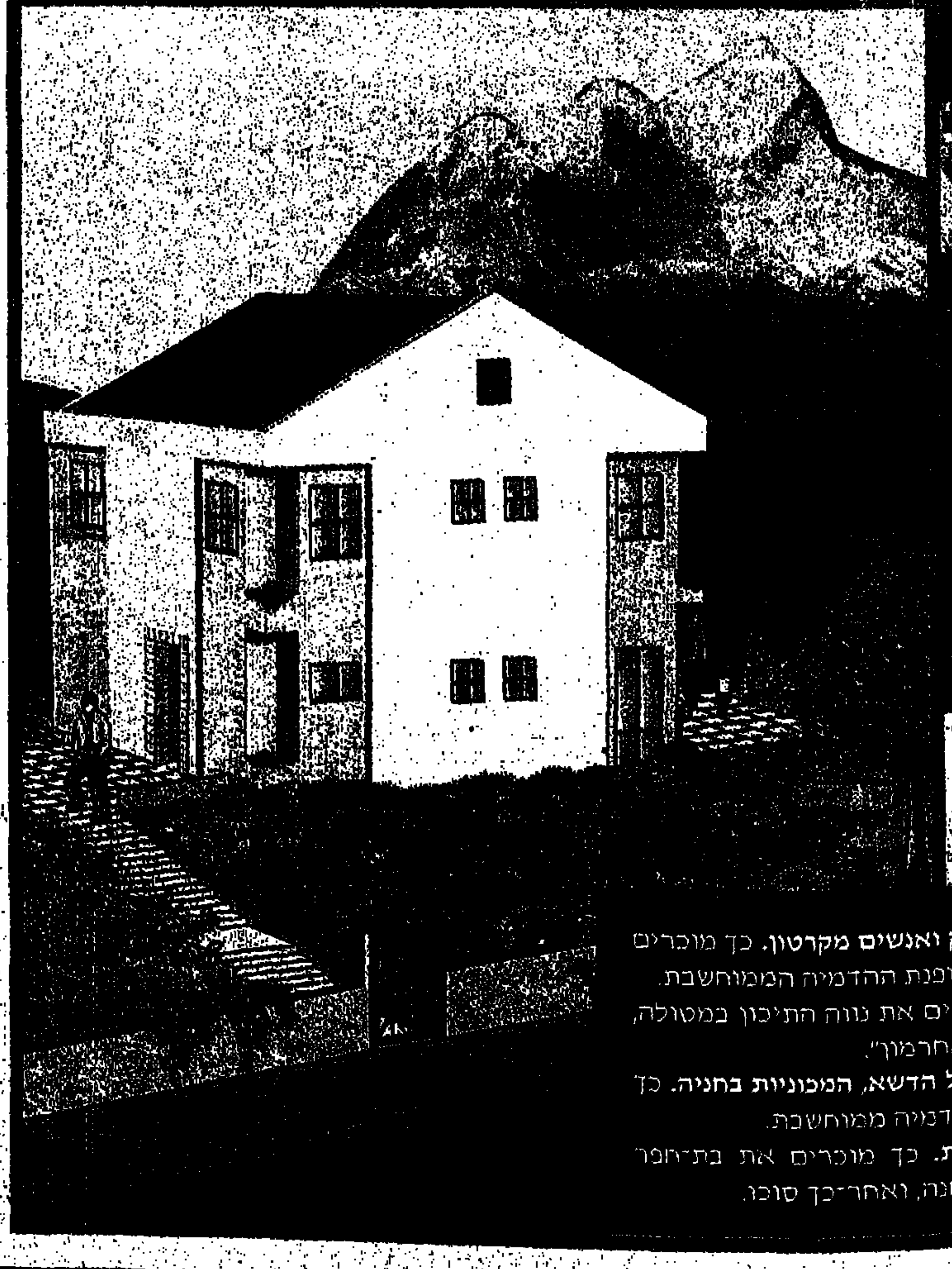

למעלה: דגם בל… …פלסטיק ואנשים מקרטון. כך מוכרים את מלחה עי… …מות מאופנת ההדמיה הממוחשבת. משמאל: ההר מ… …כך מוכרים את נווה התיכון במטולה, תוך חופש יצי… …חירת ה„חרמון". בתמונות הקטנו… …חבר'ה על הדשא, המכוניות בחניה. כך מוכרים את א… …בעזרת הדמיה ממוחשבת. למטה: שדה … …מאושרת. כך מוכרים את בת-חפר בשלישית, תח… …שוב יד-חנה, ואחר-כך סוכו.

חברת מזרחי ובניו מכרה ככל הארץ את ניצנים כמשקל נגד לסביונים. „הוא קליט ואהוב על רוכשי הדירות שלנו", מתלהב המנכ"ל, רוני מזרחי. „השם נרשם ברשם החברות כדי שלא יועתק". בפרויקט חדש בראשון-לציון נבחר השם „ווסט פארק". לא ישראלי, עם ריח של ניו-יורק. ניחוח חו"ל תמיד עבר עלינו.

בונים קמפיין

תמונות יפות, הרבה ירוק, אידיליה משפחתית, ילדים מאושרים ודפי כרומו צבעוניים. כך מעצבים פרוספקט לשכונה חדשה. התחום כל כך נחשב בעולם הפרסום, עד שבחו"ל יש תחרויות מיוחדות לבחירת הפרוספקט המצטיין בנדל"ן. „בגרפיקה, במלל ובצילומים חייב הברושור להקרין את כל ההבטחות של הדירה", מבהירים בחברת תלת פרסומאים, המתמחים בתחום הבנייה. הפרוספקט לפרויקט כפר הים בחדרה עוצב כמו מפת מטמון עתיקה. בצבעי פסטל רכים הוצגו נפלאות האיזור ושמורות טבע מפתות. משום מה נשמטה מהמפה תחנת הכוח בחדרה, אשר שלוש ארובותיה העשנות מזדקרות מצפון לפרויקט.

גם אם הפרוספקט מרקרק במפרט, הוא אינו יכול לבוא במקום איש המכירות. לאחרונה קבע בית-המשפט המחוזי בחיפה כי גם הפרוספקט מחייב, ואם מופיעים בו פרטים לא אמינים, יש חשש לניהול משא-ומתן בחוסר תום-לב, פעולה המהווה עבירה על חוק החוזים.

בתשדירים לטלוויזיה הולכות לאחרונה הדמיות-מחשב של השכונה. מסתבר שזה הרבה יותר אסתטי מהמציאות. במחשב אפשר לשתול דשא, לסלול כבישים ולמלא בריכות תכלת. בשטח לא.

לקניית מסע הפרסום רצוי להוסיף דמות מפורסמת. משפחת דריקס גויסה לחיל מודיעין. הכדורגלן אייל ברקוביץ' נקרא למגדלי הכרמל בחיפה. דודו טופז הגיע לעיסקה עם כפר הים בחדרה, והדוגמנית שירז טל תילטרח לפרויקט בנתניה. לפעמים זה לא כל כך הולך: איל הספנות תד אריסון רכש דירת-גג בשיכון בבלי בתל-אביב. להפתעתו מצא עצמו מככב במודעות לפרויקט. הוא הגיש תביעה וזכה בהתנצלות חגיגית ובפיצוי כספי.

מכשירים אתר

שטח אתר הבנייה הוא מקום משיכה ללקוחות פוטנציאליים, ולכן יש להכשירו לקראתם. לפחות שלט אחד ענק עם תמונת הפרויקט (רצוי בהדמיה ממוחשבת). משרד מכירות מאויש בשעות נוחות (ערב וסופי-שבוע). ערימות של פרוספקטים. ריהוט נוח. משקאות קלים וחמים ללקוחות. הנתיב לאתר מסומן בדגלונים, עם שם האתר ובצבעים שנבחרו לפרויקט. שחס וחלילה מישהו לא יגיע בטעות לאתר המתחרה.

קובעים מחיר

בכל המודעות מצוינים המחירים „החל מ...". המחיר נקוב בדולרים ומחושב על-פי השער היציג, ולא כל שער אחר גבוה ממנו. המחיר כולל מע"מ ופיתוח. אם קבלן נקב בסכום מסוים וביקש תוספת למע"מ או פיתוח, יש להתלונן בהתאחדות הקבלנים או במועצה לצרכנות. במודעה לא מוזכר מס הקנייה: 4-0.5 אחוז משווי הדירה, לא מוזכר התשלום לעורך-דין – 1.5% משווי העיסקה, ולא מוזכרות הוצאות הביול. חוץ מזה, המחיר שבמודעה כמעט תמיד מתייחס לדגם הערום ביותר. כל תוספת עולה הון.

דואגים למוניטין

את חשיבות המוניטין נמחיש בדוגמה הפוכה. היישוב מתן, „שתי דקות מכפר-סבא", בתחומי הקו-הירוק, נמכר כחלום ירוק בנוף כפרי. בשבוע שעבר הפגינו מאות מתושביו במחאה על בעיות בפיתוח ובאיכלוס. בניגוד להבטחות, ולא משנה מי אשם בפשלה, עוד אין מגרש ספורט ומועדון נוער. בית-כנסת עדיין לא נבנה, והמרכז המסחרי בפיגור ניכר. וזו רק רשימה חלקית של הצרות. גם במקומות אחרים, בקריית סביונים ליד מלון אויה למשל, יש בעיות שגורמות למורת-רוח של התושבים, לירידת מחירים, למוניטין פגועים ולהברחת קונים. צריך הרבה מאוד תשדירים ומודעות, כדי למחוק את הרושם שיוצרת כתבה אחת על שכונה בעייתית. לעומת זאת, כאשר התושבים מרוצים, יש לשכונה מאות שגרירים נלהבים שיעילים בהרבה ממסעות הפרסום המתוחכמים ביותר.

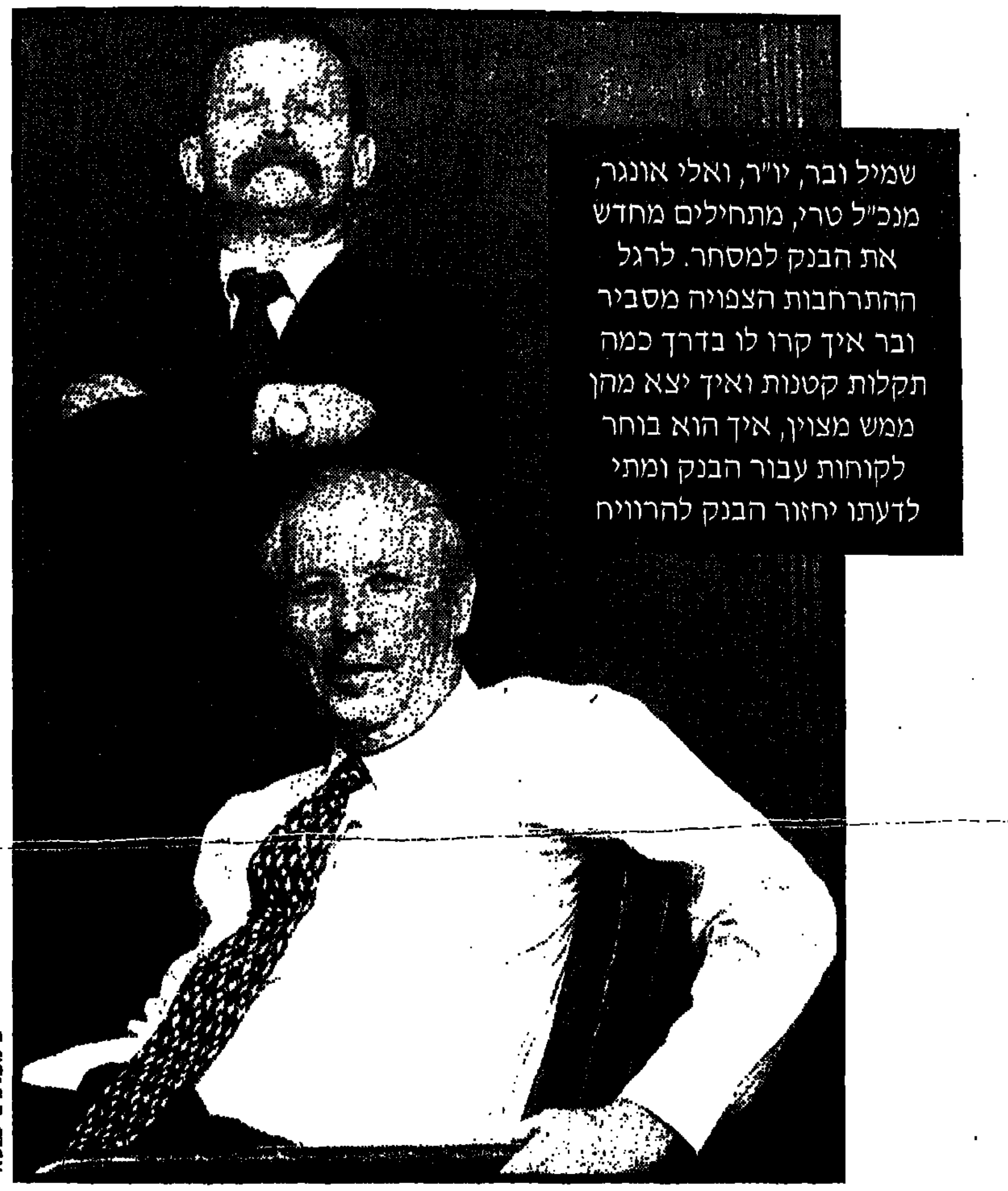

שמיל ובר, יו"ר, ואלי אונגר, מנכ"ל טרי, מתחילים מחדש את הבנק למסחר. לרגל ההתרחבות הצפויה מסביר ובר איך קרו לו בדרך כמה תקלות קטנות ואיך יצא מהן ממש מצוין, איך הוא בוחר לקוחות עבור הבנק ומתי לדעתו יחזור הבנק להרוויח

צילום: ציפי מנשה

שמיל ובר (עומד) ואלי אונגר. „התחמחות שלנו היא בלקוחות עסקיים קטנים, שצריכים כסף כדי לעשות כסף"

שמיל רוצה את השמנת

הדר חורש

אם יש לכם עסקים בהיקף של פחות מ־100 אלף שקל, הבנק למסחר לא רוצה אתכם. יו"ר הבנק ובעל השליטה בו, שמיל ובר, רוצה רק את השמנת. הוא קיבל מבנק ישראל אישור מיוחד להיפטר בנימוס מלקוחות קטנים. אבל מעטים הלקוחות הקטנים ששמעו בכלל על הבנק למסחר, ומעטים עוד יותר הלקוחות שביקשו לפתוח בו חשבון. זהו בנק של סניף אחד, שהתנהל במתינות במשך 60 שנה, ומשרת נאמנה סוחרים תל־אביביים מרחוב לילינבלום והסביבה. ובר מנסה עכשיו לפתוח את הבנק ולפרוש אותו על פני המדינה. הוא פותח סניף בבאר־שבע, עוד מעט יהיה אחד גם בחיפה, ופעם עוד יגיע הבנק לירושלים.

מעט מאוד ידוע על דרכו העסקית של ובר. הוא התפרסם בעיקר כאשר התחוללו סביבו מחלוקות בענייני מסחר שונים. לשותפות בבנק הוא נכנס לפני 15 שנים, כאשר רכש את חלקו של הקבלן הכושל זכריה דרזקר. כניסתו גררה מיד מחלוקות עם השותפים, משפחת שטרן. „הם רצו את הכסף שלי אבל לא אותי", נזכר ובר במרירות, וסופו שקנה גם את חלקה של משפחת שטרן.

בדרך לקנייה הוא הספיק גם להיקלע למחלוקת עם שותפו בחברה שאמורה היתה לקנות את מניות הבנק, עזרא הראל. לאחר הקנייה התברר שובר לקח את הכסף מהחברה המשותפת אבל לא העביר לה את המניות שנרכשו. הוא הסביר מאוחר יותר, כי נאלץ לעשות זאת מפני שהראל לא קיבל מבנק ישראל אישור לרכישת הבנק. הראל תבע אותו, והפרשה הסתיימה בתשלום ששילם להראל בפשרה. „אנחנו היום חברים טובים", מסכם ובר את הפרשה ההיא.

לפני שלוש שנים ניצל ובר את גיאות הבורסה כדי להנפיק את מניות הבנק למסחר לציבור. לדבריו, אולץ על־ידי בנק ישראל לבצע את ההנפקה.

מקץ חודשים מספר גילה כי לא רק צרות באות על מי שמגייס הון בבורסה. הוא הביא לאסיפת בעלי המניות של הבנק הצעה להכפיל את משכורתו החודשית, שהיתה עד אז צנועה למדי, ל־15 אלף דולר לחודש. בנוסף ביקש לקבל בונוס בשיעור מחצית מעודף התשואה של הבנק על התשואה הממוצעת במערכת הבנקאית, וגם הקצאת אופציות בשווי 12 מיליון שקל. ובר, שהיה מנהל הבנק הקטן ביותר בבורסה, עשוי היה בעקבות ההחלטה להפוך למנהל הבנק המשתכר ביותר בבורסה. „בשכר שאני מקבל היום בבנק לא שווה לי לעבוד", אמר לי אז ובר, „אם תאושר ההצעה שלי, אתפנה לעבוד בענייני הבנק, אקדיש לו את כל מרצי, הרווחיות שלו תעלה, אני ארוויח ובעלי המניות ירוויחו. מה רע בזה?"

אבל חלק מבעלי המניות התנגדו ואף איימו לתבוע אותו, בטענה שעשק אותם. ערב כינוס האסיפה מכר ובר מעט ממניות הבנק שבידיו לאחד משותפיו לעסקים, וזה הצביע באסיפה לטובתו. כך הכריעה האסיפה בעד השכר המשופר ושפע ההטבות.

אבל גם לאחר כל מסלול התלאות הזה לא הצליח ובר לחבוק את המיליונים. המפקח על הבנקים בבנק ישראל החליט להתערב, והודיע לו שההחלטה מהווה חריגה מתנאי רכישת הבנק.

המפקח על הבנקים מצא את עצמו לא פעם בחילוקי דעות עם ובר, וזו בדיוק הסיבה שובר לא מצליח למצוא אף מלה בגנות המפקח על הבנקים: „הם עושים עבודה מצוינת. אין לי שום חילוקי דעות איתם".

בתוכניותיו ארוכות הטווח עומד ובר להשתלט גם על בנק כרמל – בנק משכנתאות קטן שלא פחות מחמישה אנשי עסקים חזרות נאבקים על השליטה בו. בדרך לבנק כרמל עשוי ובר להזדקק לאישורים מבנק ישראל, ועלילותיו הבנקאיות עד כה אינן מבטיחות לו אישור כזה.

התחיל במכירת פרחים

עם או בלי קשר להתנכלות המפקח לשר־

(המשך בעמוד 18)

חידושים והמצאות
אברהם קרלבסקי

רמקול לבריכה

מה עושים אם מעוניינים להמשיך להאזין למערכת הסטריאו בזמן שמשתכשכים בבריכה הפרטית? ריקוצון האמריקנית מציעה רמקול כלל־כיווני המספק איכות צליל גבוהה, וקולט באמצעות גלי רדיו, העוברים גם דרך קירות, מטווח של עד 80 מטרים מהמשדר. הרמקול מופעל עם סוללות נטענות, המספיקות ל־18 שעות. הוא כולל התראה כאשר הסוללות נחלשות ונותרות פחות מארבע שעות השמעה, ומוגן בפני מים. המחיר בארה"ב – 230 דולר.

לעשות פוס בנחת

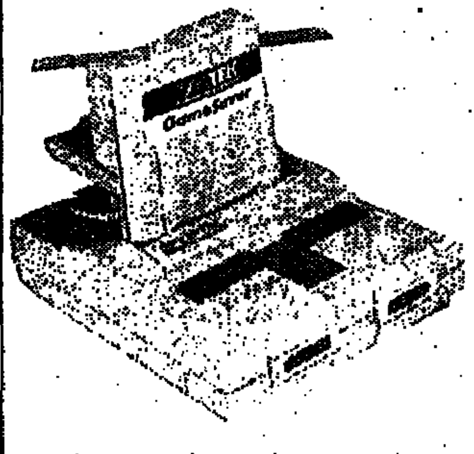

חברת נאקי מלוס־אנג'לס הוציאה לשוק יחידה בשם „גיימסייבר", שהיא מחסנית הנתקעת לתוך ערכות משחקי „סאגה" או „נינטנדו", וכוללת מעגלי זיכרון המאפשרים להטעין לתוכם את מצב המשחקים הנוכחי. כך יכולים המשחקים, במיוחד אם הם ילדים, לעשות בנחת הפסקה מהמשחק ולחדש מאותה הנקודה במועד מאוחר יותר. המחסנית מאפשרת הילוך איטי, וניתן לבצע הקלטות חוזרות בזיכרון שבה. המחיר בארה"ב – 50 דולר.

טלוויזיה על הצוואר

דגם הטלוויזיה האישית הניידת החדשה של סוני, ה־WATCHMAN מדגם FDL־22, הוא קומפקטי במיוחד ושוקל מעט יותר מ־200 גרם. המכשיר כולל רצועה מיוחדת, המאפשרת נשיאתו על הצוואר ומתפקדת גם כאנטנה. הצג צבעוני, בגודל 2.2 אינטש, ומבצע כיול אוטומטי לאיכות תמונה המבוקשת. מידותיו 4.5X3X8.5 ס"מ בלבד. כולל גם רמקול ושקע לאוזניה, ומופעל באמצעות סוללות או רשת החשמל. המחיר בארה"ב – 380 דולר.

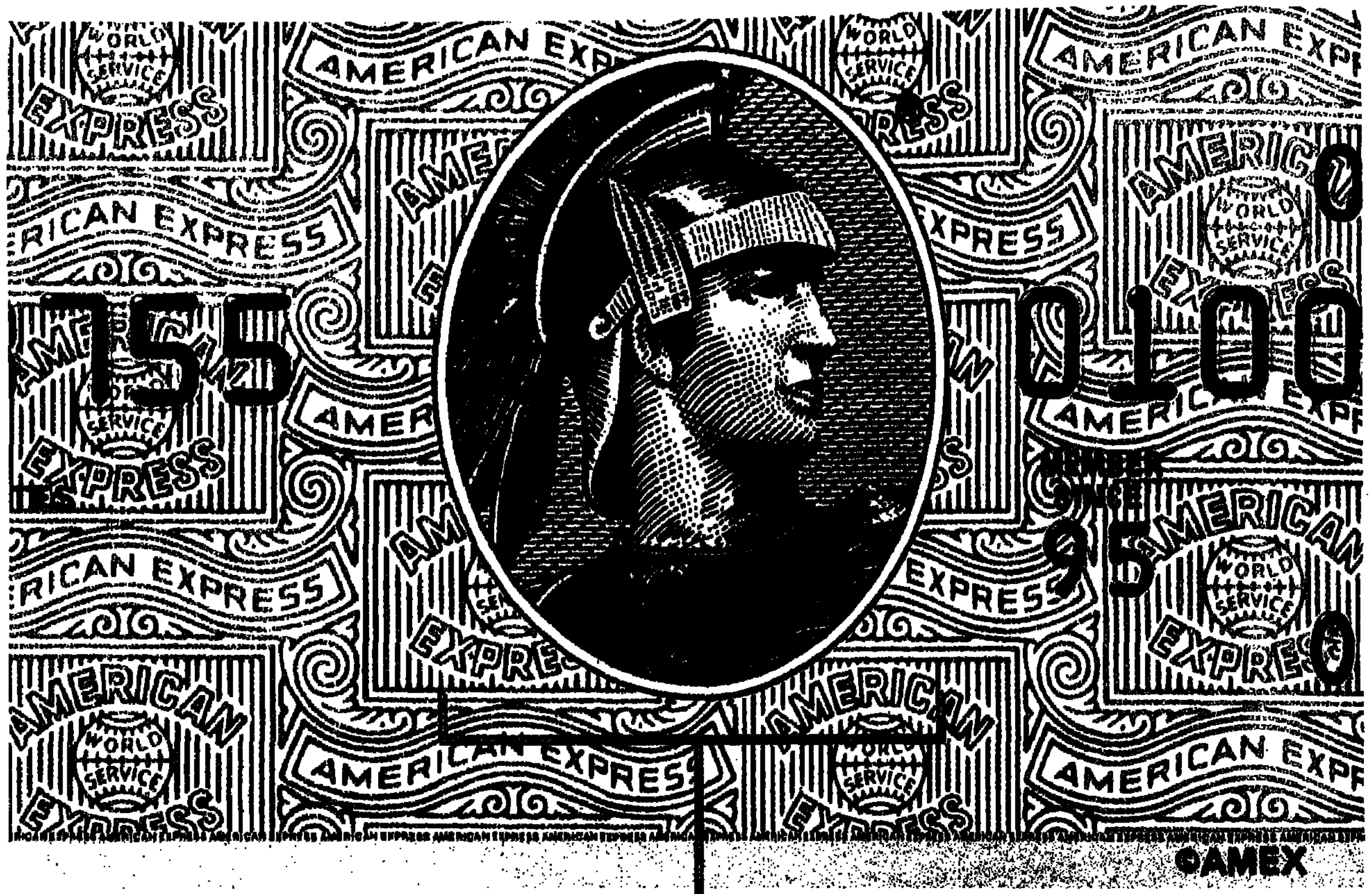

ראש השירות.

בעולם של פנים לא מוכרות,
טוב לדעת שלבטחון יש פנים, יש כתובת, שאתה אף פעם לא לבד.
אמריקן אקספרס. טוב לדעת שיש לך תמיד למי לפנות ולקבל שירות מושלם,
כרטיס חלופי תוך 24 שעות והכוונה לסיוע משפטי ורפואי בעת מצוקה.
1700 משרדי הנסיעות של אמריקן אקספרס מסבירים לך פנים.

תמיד. בכל מקום בעולם.

אתה לא לבד, בארץ ובעולם, תמיד יש מי שעומד לצידך. שירות אמריקן אקספרס מסביר לך פנים בכל שעה ובכל מקום ובעולם. הכרטיס הבינלאומי בשקלים של אמריקן אקספרס מציע לך יתרונות בלעדיים: תהנה מבטחון ושקט נפשי הנובעים מהידיעה שתקבל כרטיס חלופי תוך 24 שעות בכל מקום בעולם. תזכה תמיד גם להכוונה אישית לסיוע רפואי ומשפטי בעת מצוקה. יותר מ־1700 משרדי נסיעות בלמעלה מ־120 מדינות. מוקדי שירות המעניקים לך שירות מושלם 24 שעות ביממה, 365 ימים בשנה. תזכה לעזרה בתיאום ושינוי יעדי נסיעה ובתי מלון והמרת מטבע, תוכל למשוך מזומנים בחו"ל ובישראל ותהנה מביטוח נסיעות מורחב לחו"ל חינם. רק באמריקן אקספרס תהנה מתכנית ההטבות הייחודית Membership Rewards, המציעה צבירת נקודות לקראת כרטיסי טיסה, שהייה במלונות יוקרה והטבות ארוחות ואינה מוגבלת בזמן. בנוסף, תהנה גם ממסגרת אשראי משופרת ומוגדלת. אבל יותר מכל, רק עם אמריקן אקספרס אתה נמנה על קבוצה נבחרת שעבורה שירות מושלם, יוקרה ומכובדות הינם בבחינת הכרח. מליוני בתי עסק איכותיים בעולם ובישראל מכבדים תמיד את כרטיס אמריקן אקספרס ואת בעליו, אותך. כי אחרי הכל, אמריקן אקספרס יש רק אחד.

להזמנת הכרטיס תכנס עוד היום לאחד מסניפי בנק הפועלים או התקשר למוקד אמריקן אקספרס 177-022-6121.

POALIM AMERICAN EXPRESS Ltd. Under license from American Express Company.

אמריקן אקספרס יש רק אחד.

שלמור אבנון עמיחי

ההפרדה לא תמיד עובדת

נטישת השותפות עם הקיבוץ והפיכה לחברה בע"מ לא תמיד מסייעת למפעלים הקיבוציים. לפעמים יש ניגודי אינטרסים שנובעים דווקא ממנה

לא פשוט לנהל היום מפעל בקיבוץ. האם לרכוש מכונה חדשה ב־5 מיליון דולר, או לבנות בתים לזוגות צעירים? מי קובע האם להיכנס לשותפות עם משקיע זר – הנהלת המפעל או אסיפת הקיבוץ? האם להלוות לקיבוץ כספים שהמפעל צבר, למרות שהחקלאות בצרות והכסף עלול לרדת לטמיון? האם תפקידו של המפעל הוא להציג מקסימום רווח נקי, או לדאוג בראש ובראשונה לרווחת החברים?

מרבית המפעלים בקיבוצים הוקמו כשותפויות, לאחר שבשנות ה־60 גילו יועצי המס את יתרונותיה של השותפות המוגבלת. שותפות מדווחות לשלטונות המס על כל הקיבוץ כעל ישות אחת. רווח בענף אחר יכול לקזז הפסד בענף אחר, וניתן "לשחק" במספרים לפי הנוחיות.

בשנים האחרונות החליטו קיבוצים רבים להיפרד מהשותפות, ולבחור במבנה של חברה בע"מ. במרבית המקרים בשלה ההכרה בכך, שיש לשים חיץ

צילום: מאיר פרטוש

שרה אדום. "אין רצפט להצלחה"

ברור בין חברי הקיבוץ וחיי הקהילה שלהם לבין המגזר העסקי בקיבוץ. אבל ההפרדה לא בהכרח הניבה הצלחות.

שרה אדום, יועצת ארגונית בתק"ם המתמחה בתהליכי ניהול: "ישנם קיבוצים שהקימו חברות בע"מ ומועצות מנהלים ממש לפי הספר, אבל נפלו". אדום נתקלה לא אחת בבעיה אופיינית של ניגודי אינטרסים, הנובעת דווקא מקיומה של מועצת מנהלים במפעל: "המפעל קונה ימי עבודה של חברים מהקיבוץ. דירקטורים חיצוניים לוחצים על המנכ"ל לשלם כמה שפחות על כוח האדם, כדי להציג דווח נקי גבוה יותר. הקיבוץ מצידו מעוניין להעלות את השכר, כי זו הכנסתו".

כתוצאה מכך, אומרת אדום, קורה לא אחת שהדירקטורים לוחצים להעסיק פועלים פשוטים, למשל תאילנדים. החברים שנשארים מחוסרי עבודה מוצאים למסוף איזו משרה באחד ממשרדי הקיבוץ, שם הם יוצרים אבטלה סמויה. "צעד כזה טוב למפעל ורע לקיבוץ", אומרת אדום.

קונפליקט אחר נוצר לגבי מחירי ההעברה של שירותים שהקיבוץ נותן למפעל, באמצעות עסקים כמו מסגריה, מוסך, הנהלת חשבונות או חדר האוכל. המפעל רוצה לשלם כמה שפחות, והקיבוץ רוצה לקבל כמה שיותר.

"הדילמה העיקרית היא הגדרת התפיסה הניהולית של הקיבוץ", אומרת אדום. "קיבוץ צריך לשאול את עצמו, האם הוא קונצרן או חברת אחזקות. אם הוא קונצרן, אז אכן צריך מישהו מלמעלה לומר למפעל לא להשקיע השנה, כי הקיבוץ צריך להשקיע דווקא בעסק אחר. אם מדובר בחברת אחזקות, הקיבוץ לא צריך להתערב במידה כזאת בנעשה בתוך העסקים".

חרף המגבלות, מוקמות באחרונה מועצות מנהלים גם בקיבוצים הפועלים במסגרת שותפות, למרות שהדבר אינו מעוגן בחוק. יש כיום כ־170 מועצות מנהלים בקיבוצים.

אדום, המשלימה עתה עבודת דוקטורט על דפוסי ניהול בקיבוצים לפני מועצות המנהלים ולאחר הקמתן, אינה ממליצה בהכרח על הקמת מועצת מנהלים כדי למנוע קונפליקטים. "אין כלל אחיד שיתאים לכל הקיבוצים. יש מפעלים עם תרבות מסורתית והוויות עמוקה של הקיבוץ, שאינם זקוקים למועצת מנהלים. אין רצפט להצלחה".

■ ערנה אוס

צילום: חיים זך

חגית קולמן. "הכללים שחלים עלי כאשת עסקים שונים מאלה שחלים על אנשי עסקים אחרים"

צרות נאות

מפעל נעלי נאות קם מהקרשים לאחר ארבע שנים קשות, אבל בדיוק כשהתחיל לראות כסף, באו הבעלים, קיבוץ נאות־מרדכי, ולקחו הכול במסגרת הסדר חובות הקיבוצים. מה עושים כשהחלבן בועט בדלי

דנה פרץ

חגית קולמן היא המנכ"לית של מפעל נעלי טבע נאות, השייך לקיבוץ נאות־מרדכי. ספק גדול אם מישהו מעמיתיה המנכ"לים יסכים להיכנס לתוך נעליה, למרות שהן ידועות כנוחות להפליא. למה? כי קולמן מתפקדת בתוך סיטואציה נטולת כל היגיון עסקי. היא הצליחה להפיח רוח חיים במפעל גוסס ולהעמיד אותו על הרגליים, אבל היום, כשהוא מצליח ומכניס כסף, היא מנועה מלנקוט את הפעולות הדרושות להבטחת המשך הצלחתו.

בארבע השנים האחרונות, מאז מונתה קולמן למנכ"לית, עשה המפעל תפנית חדה מאוד: ממפעל כושל שייצר מוצר אחד על סף דעיכה, הפך למפעל מצליח שמייצר מגוון מוצרים אופנתיים. היקפו גדל פי ארבעה, והיום מועסקים בו כ־130 עובדים. המחזור בשנת 94' הגיע ל־40 מיליון שקל, מתוכם 12 אחוז רווח. השווקים נפרצו בארץ ובעולם, וכיום מופנים 50 אחוז מהתוצרת ליצוא – בעיקר לארצות־הברית ולקנדה, ומעט לסקנדינביה, הולנד, גרמניה ויפן.

מצד שני, מפנה קיבוץ נאות־מרדכי, הכבול בהסדר החובות של הקיבוצים, כל שקל פנוי לבנק, כולל כספים שיועדו לחזור למפעל כהשקעה חוזרת. התוצאה עלולה להיות הרת אסון, כי בלי השקעות יתחיל המפעל להידרדר. במקרה הטוב הוא ידשדש במקום, במקרה הגרוע יסחוב אותו הקיבוץ אחריו אל תוך הבוץ.

בכל מקרה, לקולמן יש בטן מלאה. "הקיבוץ", היא אומרת, "הוא לא בדיוק מגרש עסקי רגיל. הסדר הקיבוצים מבטיח שכל שקל רווח ילך להחזר החובות, ויש בעיה של גיוס כסף להבטחת צמיחת המפעל. בעיקרון, המערכת בין נעלי נאות לבין הבנק לא היתה כל־כך קשה אילו לא היה מדובר בקיבוץ, כי דרך המפעל אפשר היה לגייס כסף די בקלות".

(המשך בעמוד 19)

נידיץ את גלרט בע"מ
חוזרת לכתובת הישנה וחונכת את
בית גלרט החדש

דרך ארוכה עברה חברת נידיץ את גלרט מהקמתה כעסק בשנת 1934 ברח' חשוק 9 בת"א ועד לכניסתה למשכן החדש (במקום הישן) באזור התעשיה חולון. העסק הוקם כשותפות ע"י יוסף נידיץ ומרדכי גלרט ז"ל שמטרתה היתה יצור דודי נחושת לחימום מים, כולל חנות ובית מלאכה בחצר.

בשנת 1959 נהרג מרדכי גלרט בתאונת דרכים ובנו יהודה נכנס כשותף במקומו. עד אמצע שנות השישים ייבא העסק חומרי גלם לשימושו בלבד ואז חל מפנה שהתבטא בהעברת עיקר המאמצים והמשאבים ליבוא צינורות נחושת, פחי נחושת ופחי פליז והיצור נדחק לצד.

ברבות השנים התרחב העסק. ב־1967 הפך לחברה והיבוא גדל משתי טונות לשנה ב־1965 עד לאלפי טונות בשנה האחרונה.

משנת 1973 נמצאת החברה כולה בבעלותם של יהודה גלרט ואשתו תמר לאחר פרישתו ופטירתו של השותף מר נידיץ. אולם, שם החברה נשאר "נידיץ את גלרט" מטעמי ידידות וקשר אישי הדוק בין השותפים. ב־1982 נרכש ע"י מש' גלרט מבנה גדול וישן ברחוב הבנאי 38 אזור התעשיה חולון, הפעילות בת"א נפסקה לחלוטין ואפיקים חדשים נפתחו בפני החברה. המקום החדש סיפק לבעליו יתרונות רבים שכללו אפשרויות להתפתח ולהתרחב, קירבה למרכז ת"א מצד אחד אך עדין מחוץ לפקקי התנועה שלה, וכן פתרון לבעיות חניה, פריקה וטעינה שהיוו מגבלה קשה ברחוב השוק. ב־1987 הצטרף לחברה הדור השלישי, מודי גלרט בנם של תמר ויהודה. אחרי סיום לימודיו לתואר ראשון ושני בכלכלה ומנהל עסקים באוניברסיטה העברית בירושלים, וחתנם וויליאם (ביל) לורד והעסק קבל תנופה חדשה. בנוסף ליבוא צינורות נחושת (כ־70% מצרוכת המדינה) והמתכות האל־ברזליות האחרות, החלה החברה ליבא מדחסים הרמטיים תוצרת טקומסה ארה"ב, כמשווקת בלעדית לשוק המסחרי בארץ, חומרי בידוד מתוצרת ענביד קרית ענבים, כלי עבודה לצנרת נחושת מתוצרת ריצ'י ארצות הברית, חומרי הלחמה שונים, צינורות מיוחדים למחליפי חום ועוד מגוון רחב של מוצרים המשמשים לתעשית דודי השמש, חימום, קרור ומזוג אוויר במיוחד. ב־1993 נטשה החברה את המבנה הישן ועברה לשנתיים לרח' חסתת 17 על מנת להרוס ולבנות מחדש בית יעיל ומודרני. מבנה של 4000 מ"ר הוקם על המגרש הישן – מבנה חדש המאפשר הכפלת הכמויות המיובאות וציוד שינוע מהמשוכללים הקיימים בעולם.

בעתיד... צופה החברה התרחבות שתכלול הרחבת מוצרי היבוא ותוצרת הארץ בשטח: 1) המתכות האל־ברזליות 2) גז פראון על כל סוגיו לתעשית הקרור ומיזוג האויר. 3) הרחבת שטח אביזרי הצנרת והבידוד. 4) צינורות למים וגז מפלסטיק ועוד.

היום 18.7.95 חונכים תמר ויהודה גלרט ומשפחתם ועובדי חברת נידיץ את גלרט בע"מ את ביתם החדש ברחוב הבנאי 38 אזור התעשיה חולון וכל הלקוחות והספקים, במידה ומסיבה כל שהיא לא קיבלו הזמנה בכתב, מוזמנים בזאת לפתיחה. קבלת הפנים לאורחים היא בין השעות 17:00 ל־20:00.

שמחים להודיע:
חזרנו לכתובתנו הישנה במבנה חדש
ברח' הבנאי 38 אזור התעשיה חולון
נידיץ את גלרט בע"מ מתכות אל ברזליות ואביזרי צנרת
מספרי הטלפון החדשים: 03-5560472/3, 03-5502033
כל בעיות החניה – טעינה ופריקה נפתרו

תודתנו לחברינו וידידינו
צבי חסיד ומשה טוריס
על עזרתכם בהקמת המבנה, ניהול הבניה והעברה
תמר ויהודה גלרט

לתמר, יהודה ומודי
מיטב הברכות והאיחולים – עלו והצליחו
שלמה ואהרון ברטל
טכנו בר בע"מ
ציוד טכני והנדסי
א.ת. ראשל"צ, לזרוב 10, טל. 03-9619228

לתמר, יהודה ומודי
ברכות בהכנסכם למשכנכם החדש
המשך שיתוף פעולה פורה
אזור התעשיה קרית אליעזר נתניה 09-621585

ליהודה תמר ומודי
הצלחה והנאה
אתכם להמשך מוצלח
מאחלים מכל לב:
העובדים והנהלת
סוכנויות

ליהודה ומודי גלרט ולכל הצוות
שאו ברכה לרגל פעילותכם הפוריה,
בתקוה להמשך פעילות מוצלחת
מאחלים: ספקי קירור חיפה (1976) בע"מ
דרך בר יהודה 3 חיפה, טל. 666377, 04-643336, פקס. 04-640059

שפע ברכות
לתמר ויהודה גלרט
לרגל חנוכת המשכן החדש
מתכנני המבנה: חב' אלמוג כ.ד.אי. בע"מ
סחרוב 8 ראשל"צ, 03-9618690

לתמר ויהודה גלרט
שפע ברכות
מאחלים:
אמי"ט גוף חום בע"מ
כתב אמנון וטוויק יהודה

בס"ד
מיטב חברכות
לתמר ויהודה גלרט
זלמן סודקביץ ובניו בע"מ
ייצור מחליפי חום לקרור ומיזוג אויר וסוללות למיניהן
כפר חב"ד, טל. 03-9606451

לנידיץ את גלרט בע"מ
ברכותינו לחנוכת משכנכם החדש
קרן אור בע"מ
יצרני דודי שמש וחשמל
ת"א, גולומב 34, טל' 03-371929

לתמר, יהודה ומודי
ברכות ואיחולים
כל־בו קרור ממן בע"מ
סניפי חיפה וטבריה

לתמר, יהודה ומודי
מיטב חברכות והאיחולים
עם כניסתכם למשכנכם החדש
כנרת בע"מ – מוצרי מתכת ואביזרים
החגנה 2 גבעתיים, 03-321986

F.H.T.I LTD
סוכני חברות: TREFIMETAUX-TECUMSEH U.S.A
מברכת את משפחת גלרט
עם מעברכם למשכן החדש עלו והצליחו!!!

לתמר, יהודה ואודי
ברכות לחנוכת "בית גלרט"
[illegible] פלוס בע"מ
טל: 03-6810068, 03-6811090

לתמר, יהודה, מודי ולצוות העובדים
איחולינו לרגל פתיחת "בית גלרט"
המשך שיתוף פעולה פורה!
ענביד מוצרי בידוד קרית ענבים

אבינועם כובשי
רואה־חשבון
מברך את
נידיץ את גלרט בע"מ
ואת תמר ויהודה גלרט
לרגל כניסתכם למבנה החדש

לתמר, יהודה ומודי
ברכות לחכנסכם למשכנכם החדש
משפחת אשכנזי
אודן בע"מ – תעשיות דוודים
מפרץ חיפה, שד' ההסתדרות 219

לתמר יהודה גלרט
המון ברכות ואיחולים
יוסף קורין
סוכן בלעדי WOLVERINE TUBE
יהודה הלוי 43 תל־אביב, 03-5604936, פקס 03-5604936

לתמר ויהודה גלרט
ברכות חמות לרגל כניסתכם למקום החדש
י. פולינובסקי בע"מ
סוכני מכס ותחבורה
חיפה, טל. 04-673240/1

לתמר, יהודה ומודי
ברכות לחנוכת "בית גלרט"
Unique
יוניק הנדסה ומיזוג אויר בע"מ
עמל 52 פ"ת 03-9218861

לתמר, יהודה ומודי
ברכות לרגל חנוכת המשכן החדש
מכל צוות
פריימן שיווק וקירור בע"מ
המסגר 4 חיפה
04-416354, טל/פקס: 04-415980

לתמר, יהודה ומודי
שפע ברכות
ממוניה קרמר ומשפחתו
דומכס הלחמות בע"מ

לתמר, יהודה ומודי
איחולים רבים ביום חגכם
אשד – ג.א בע"מ
משביתי מים P.T.H וחומרי אינסטלציה
רח' שניצלר 15 ת"א, 03-6816503/4

לתמר, יהודה ומודי
המשך פעולה פורה, עלו והצליחו
מאחלים מכל הלב: רפי את רפי בע"מ

לתמר, יהודה ומודי
ברכות מקרב לב
כוכב הקור בע"מ
מזגנים וחלפים למיזוג אויר
מכירה – התקנה – שרות
המוסכים 24 חיפה, 04-411073

לתמר, ליהודה ולמודי גלרט
תבואו על הברכה
בביתכם החדש!
נחמה ומשה גיל־עד
גיל־עד סוכנות ביטוח בע"מ
רח' העליה 45 ת"א, 03-6392929

קלורידית
ירושלים הנדסה וסחר בע"מ
מברכת את
נידיץ את גלרט בע"מ
לרגל חנוכת "בית גלרט"
עלו והצליחו

ארבל תעשיות מתכת בע"מ
יצרני מפוחים ותריסים למיזוג אויר
טל: 04-773258, 04-764106
שפע ברכות
לתמר, יהודה ומודי
מאחלים: יהונתן לוין ושחף עוז

לתמר, יהודה ומודי
עלו והצליחו והמשך פעילות פורה
נס סטיב ונחום – שיווק והספקה למיזוג אויר וקירור בע"מ
א.ת. רעננה, עמל 18, 09-903915

לתמר, יהודה ומודי
ברכות מכל חלב
רוני ניר
קולד פוינט בע"מ

לתמר ויהודה גלרט
שפע ברכות
מ.א.ל בע"מ יצרני שסתומי בטחון
חיפה, טל. 04-721045

לתמר ויהודה גלרט
ברכותינו הלבביות בהכנסכם למשכנכם החדש
עלו והצליחו
כבלי גומי – ההנהלה והעובדים
רח' היוצר 5 א.ת. חולון

לתמר ויהודה גלרט
איחולים לבביים לרגל חנוכת המשכן החדש
ברכה והצלחה
"פנת אור" א.ל. 84 בע"מ
צרכי חשמל ותעשית כל מיני גופי תאורה
המשביר 15 חולון טל. 804949, 03-804710

ליהודה ולבני משפחתו
מיטב האחולים, עלו והצליחו
מקריסי דוד וצוות עובדי
סמקו

לתמר, יהודה ומודי
עלו והצליחו
בן ציון גרסטל – אביזרי קרור ומיזוג אויר
כתובתנו החדשה: א.ת. חדש אור־יהודה ת.ד. 691,
טל: 03-5334847, 03-5337671, 050-240911
טל/פקס: 03-5330128

לתמר, יהודה ומודי
ברכות לרגל חנוכת המשכן החדש
ש.ר.י.ל ציוד טכני הנדסי
חיפה, טל. 04-674352
חולון, טל. 03-5504259
באר־שבע, טל. 07-282225

מצטרפים לברכה מידע שרותי פרסום

במקום לרוץ אחרי הליסינג...

במקום להסתפק במימון הרכב ע"י ליסינג רגיל, אתה מוזמן לעשות היכרות עם שיטת ההחכרה התפעולית של אוטו ר.צ. - ליסינג רץ.

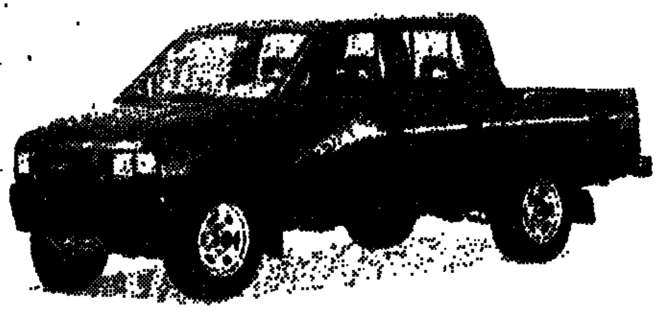

ליסינג רץ - ותתחדש כל שנתיים!

זהו הליסינג האמיתי, כמו בארה"ב. בליסינג ר.צ. אתה יכול להחליף את הרכב לחדש במהלך העיסקה, עם אפשרות לטרייד אין לרכב הישן, או לחילופין - למכור אותו.
בנוסף - יש לך אופציה אמיתית לרכוש את הרכב... והרווח כולו שלך!

ליסינג רץ - ואתה מטופל!

בכל הנושאים המעיקים והמסורבלים הכרוכים בהזמנת הרכב, השחרור, האיבזור, הרישוי המיוחד וטיפול בתקלות למיניהן - אנחנו רצים במקומך! בכל מקרה של תאונה, או גניבה נציע לך רכב חלופי - תוך 24 שעות...

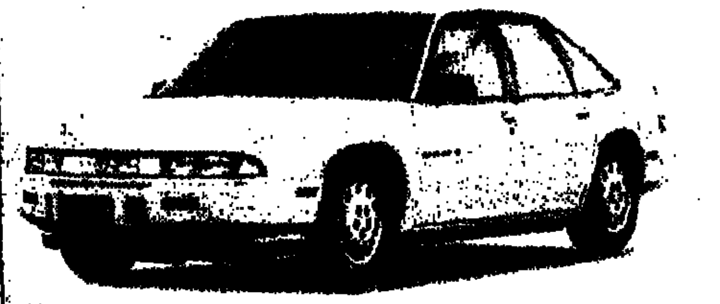

ליסינג רץ - והפרטית הופכת למסחרית!

יתרונה הגדול של שיטת ההחכרה התפעולית של אוטו ר.צ. - העסקה מוכרת לצרכי מס הכנסה כאשר מדובר במכונית פרטית.
(כפוף להוראות הדין המתאימות לכל לקוח)

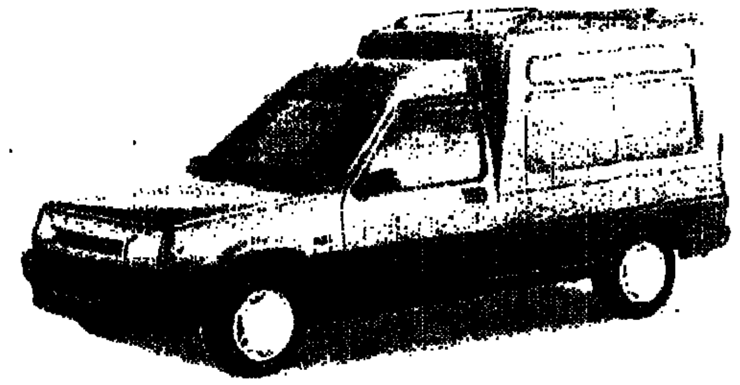

ליסינג רץ - והעסקה יותר כדאית!

במקום לרוץ אחרי כל מודעה שמבטיחה לך תשלום זול, כדאי שתבדוק טוב טוב מה אתה מקבל בעסקה. האם החוזה הגון ונקי מ"מוקשים" (כמו ריביות גישור, שטר ביטחון, חיוב לק"מ ועוד), האם החברה ציבורית ואמינה כמו ר.צ, וכמה "עסקאות המשך" היא עשתה בעבר.

הליסינג רץ במקומך!

צלצל עכשיו למומחים של אוטו ר.צ

חברת הליסינג שרצה כבר 25 שנה, עם נסיון עשיר ואלפי לקוחות מרוצים

תל אביב: רח' מוזס 13, טל: 03-6960505, פקס: 03-6960504
חיפה: רח' העצמאות 104, טל: 04-510090, פקס: 04-520382
ירושלים: רח' נילי 19, טל: 02-618975, פקס: 02-669159

אוטו ר.צ.
יתרון ההחכרה התפעולית

כמה באמת שווה יפאן

רעידת האדמה בקובה בתחילת השנה. מחירי הנדל"ן ביפאן צפויים לקרוס עוד ב-20%
צילום: סיגמא

המשק היפאני, לפי הערכת כלכלנים, שווה היום ב-7.7 טריליון דולר (7,700 מיליארד דולר) פחות מערכו "על הנייר". נכסי הנדל"ן ירדו ב-50% לפחות מאז 91', מדד הניקיי צנח ב-62% מאז 89', וכתוצאה מכך גם הנכסים הפנסיוניים מוערכים בכ-30% פחות מערכם על הנייר. כמעט מיתון בפועל

BusinessWeek

אחרי ארבע שנים של קיפאון כלכלי, נמצאת יפאן על סף מיתון, תוכניות ההצלה הממשלתיות, המופעלות מאז 1993, לא השיגו את יעדיהן. חמש שנים אחרי קריסתה של כלכלת הבועה, נמשכת הירידה במחירי המניות והקרקעות, היסודות לעושרה הלאומי של יפאן.

אבל אם תתבוננו בדו"חות הממשלתיים או במאזני התאגידים, תמצאו מעט מאוד ראיות לירידה הזאת. מחירי המניות, אפילו אחרי הצניחה של 62 אחוז במדד הניקיי מאז 1989, עדיין נחשבים גבוהים עד גיחוך, גימיקים חשבונאיים מסתירים חור ענקי במערכת הפנסיונית בת 695 מיליארדי הדולרים של החברות היפאניות, תמרונים אחרים מאפשרים לממשלה להמעיט בערך חובותיה ב-6 אחוזים. וכשמחירי הנדל"ן עדיין צונחים, השווי של השעבודים שמחזיקים הבנקים כנגד טריליון (אלף מיליארד) דולר של הלוואות אבודות, רחוק מאוד ממה שכתוב בספרי החשבונות שלהם.

אז מהו שוויה האמיתי של יפאן העסקית? איש אינו יודע בוודאות — אבל הוא קטן בהרבה מכפי שהוא נראה. מניתוח שערך "ביזנסוויק" — ניתוח הכולל את המשך הירידה הצפויה בשוקי המניות והנדל"ן, הבעיות בקרנות הפנסיה, הגירעון התקציבי וההפסדים על השקעות בחו"ל — עולה כי נכסיה של יפאן נאמדים היום ב-7.7 טריליון דולר (7,700 מיליארד דולר), מעל ערכם האמיתי, לפי הפירוט הבא (במיליארדי דולרים): נדל"ן — 6,000, השקעות חוץ — 785, התקציב הפדרלי — 300, מניות — 448, קרנות פנסיה — 178.

כמובן, עם יותר מ-20 טריליון דולר בנכסים פיננסיים מניבים — כולל מצבורי עתק של מטמוני תאגידים — ונכסים קבועים בחו"ל, עומדים לרשותה של יפאן משאבים אדירים. עיסקת הסחר עם ארצות הברית בסוגיית כלי הרכב עשויה להעניק דחיפה לשווקים הפיננסיים ולכלכלה, על-ידי החלשת הין ושיפור הרווחים. ואף על פי כן, לכרסום הפוטנציאלי הנוסף בעושר הלאומי יש השלכות מאיימות: המאמצים להמריץ את הצמיחה הכלכלית לא יניבו פירות אם החברות והצרכנים היפאנים יראו את ערך הנכסים שלהם ממשיך להצטמק.

הנדל"ן צונח, המניות נופלות

טוקיו, בכל אופן, מנסה. בעקבות ההודעה המדאיגה על כך שכלכלת יפאן צמחה ברבעון הראשון בקצב שנתי של 0.3 אחוז, הכריזה הממשלה בכל תוקף על תוכנית החירום השלישית שלה מאז אפריל. [illegible] שר האוצר, הודה שחששותיה של יפאן מפני מיתון ועשלונות בנקאיים זכו [illegible] בעולם כולו.

לא קשה להבין מדוע. אם [illegible] והבנקים היפאנים ייאלצו למכור את אחזקותיהם הגדולות מאג"ח כדי לגייס מזומנים, הם עלולים לגרום למשבר עולמי, על-ידי הורדת המחירים והעלאת הריבית. רק ב-1994 מכרו משקיעים יפאנים אג"ח של האוצר האמריקני בשווי 35 מיליארד דולר.

קרוב לוודאי שליפאנים אין ברירה. מחירי הנדל"ן המסחרי ביפאן נפלו ב-50 אחוז לפחות מאז 1991, ו"חיסלו" 15 טריליון דולר מהעושר הלאומי — בערך פי שלושה מהתפוקה הכלכלית השנתית של יפאן. אין פלא אפוא שחברות יפאניות עצבניות נפטרו בשנה שעברה מנדל"ן בשווי 6.6 מיליארד דולר, ולהערכת אנליסטים המגמה עוד תגדל השנה, ל-10 מיליארד דולר נוספים.

הכלכלנים צופים שמחירי הנדל"ן ימשיכו ליפול ב-20 אחוז נוספים, ומדד הניקיי יצטרך לרדת ב-14 אחוז כדי להגיע לרמה הגיונית. אחד המומחים אף חושש שהניקיי ירד מתחת ל-12,000. אלה חדשות רעות. הבנקים וחברות הביטוח ביפאן מחזיקים חלק גדול מהונם במניות. כאשר הצטברו עוד ועוד חובות אבודים, נאלצו הבנקים למכור מניות כדי לכסות את ההפסדים. הבנקים גם מכרו מניות שקנו לפני עשרות שנים, ומיד רכשו אותן בחזרה במחירי היום, כדי לחזק את המאזנים שלהם.

חברות הביטוח, שהוציאו בשלהי שנות ה-80 פוליסות המבטיחות תשואה של 4.5 אחוזים, התחילו גם הן למכור מניות, כדי לקצץ את ההפרש בין אותם 4.5 אחוזים לבין התשואה בת 2.5 האחוזים, שהם מקבלים עכשיו על השקעותיהם. אם מדד הניקיי ייפול הרבה מתחת ל-12,000, גם המשאבים הסמויים האלה עלולים להיעלם.

הפנסיות מצטמקות

צניחת מחירי הנכסים מעיקה במיוחד גם על תוכניות הפנסיה. על הנייר יש ליפאן נכסים פנסיוניים בשווי 695 מיליארד דולר. אלא שאלה מוערכים על-פי עלות הקנייה שלהם. לדעת אחד הכלכלנים, אם אחזקות המניות והאחזקות בנדל"ן יוצאו לשוק, יסבלו תוכניות הפנסיה ממימון חסר של 30 אחוז. הוסיפו לכך את כוח העבודה המזדקן של יפאן, והנה לכם ראשיתו של משבר. החברות והעובדים הם שיצטרכו למלא את הפער בן 178 מיליארדי הדולרים, אלא אם תפעיל טוקיו פתרונות דרסטיים.

אלא שנטל החוב הפדרלי יקשה עליה לעשות זאת. על הנייר, הגירעון התקציבי הוא רק 3 אחוזים מהתוצר המקומי הגולמי. אבל הוא קרוב יותר ל-8 אחוזים אם נוסיף לו את גיוס האשראי החוץ-תקציבי לעבודות ציבוריות, ונוריד את 100 מיליארדי הדולרים המועברים מדי שנה מהביטוח הלאומי כדי לשמור על כושר הפירעון של מערכת הפנסיה. כלכלן מחברת ליהמן ברדרס צופה, ששיעור החוב הממשלתי ביחס לתמ"ג יגיע השנה ביפאן ל-82.6 אחוז, לעומת 64 אחוז בארצות הברית.

יפאן, כמובן, איננה המדינה היחידה שמשחקת משחקים חשבונאיים. אבל ההפרש בן 7.7 טריליוני הדולרים בין המציאות לבין הרשום בספרים אינו מסייע להגביר את האמון בה. קובעי המדיניות יכולים להמשיך ולהזריק תוכניות חירום למערכת, אבל אם העושר הלאומי יוסיף להתמסמס, הסידורים האלה לא יועילו.

SUB-ZERO
המקררים הטובים בעולם עכשיו בישראל
לפרטים:
03-5444471
דיזנגוף 295 תל-אביב

מודיעין: "האח הגדול" מגיע

איך מחלצים פרויקט מקיפאון במכירות? מחפשים אטרקציות: חברת בן־יקר גת מתכוונת לחבר את כל 560 הדירות שהיא בונה במודיעין לפרויקט מיחשוב חדשני. מדובר במחשב מרכזי, „האח הגדול", שאמור לספק לכל הדיירים שירותי משרד ממוחשבים, דואר אלקטרוני, פקס, קשר און־ליין אל בורסות ומאגרי מידע פיננסיים בארץ ובעולם, קניות באמצעות מחשב וכן משחקי מולטי־מדיה. בימים אלה מנהלת החברה מו"מ עם חברת גלקום, להתקנה ולהפעלה של המערכת המתוחכמת, הנחשבת למתקדמת בעולם.

באחרונה גם יוצאת החברה במבצע שיווקי מיוחד ל־34 דירות של 3 חדרים. הדירות, ששטחן 91 מ"ר עם מרפסת של 13 מ"ר, נמכרות החל מ־129 אלף דולר.

פתח תקווה: יריד דירות עירוני

לראשונה בפתח־תקווה יתקיים יריד דירות עירוני. את היריד יזם בנק ארגים, בבעלות החברה להשקעות של הבנק המזרחי, שיציע גם תוכניות חיסכון ייחודיות. היריד יתקיים ב־24-27 ביולי, ברחבת בית־הספר „נצח לבנים", ברחוב מוהליבר במרכז העיר, ובמהלכו יוצעו למעלה מ־1000 דירות בפתח־תקווה וסביבתה. ביריד ישתתפו כ־15 חברות בנייה.

כל הדירות החדשות בחוברת אחת

ב"דירות ובניינים" תמצא את כל אתרי הבנייה והאזורים המסחריים הנבנים בישראל. המדריך מסווג לפי ישובים. יצא גיליון מס' 2 ומחירו 25 שקל בלבד. להזמנה חייג 03-5256043 והחוברת תישלח אליך בדואר.

אשקלון: יריד דירות נופש

תנופת הפיתוח, הכוללת אלפי יחידות דיור ואלפי חדרי מלון חדשים, הביאה את עיריית אשקלון והחברה הכלכלית לאשקלון להפיק יריד מיוחד, שנושאיו דירות מגורים והשקעה בנדל"ן. ביריד, שהחל אתמול, ה־17 ביולי, ויימשך עד ה־19 ביולי, נוטלים חלק 47 חברות בנייה, 11 חברות תיירות, 5 בנקים למשכנתאות ו־7 חברות למסחר ותעשייה. כדי לשכנע אנשים להשתקע באשקלון, 50 דקות נסיעה מתל־אביב, ביימו גם מופעי אמנים, תצוגות אופנה ועוד.

כרכור: וילות על חצי דונם

68 וילות חד־קומתיות, על מגרשים של חצי דונם, מוצעות בפרויקט „צמרת המושבה" ביישוב כרכור. חברת עד־ו־ע מציעה שני דגמי וילות: 150 מ"ר חד־קומתי, או 170 מ"ר עם חדר הורים בקומה שנייה. כל וילה תכלול פטיו עם חלונות זכוכית, ריצוף קרמי ובנייה באיטונג. המחירים: החל מ־230 אלף דולר.

שוהם: הבניינים עוברים

שוהם מצטיירת אמנם כיישוב כפרי עמוס קוטג'ים, אולם בעת האחרונה נבנים שם גם

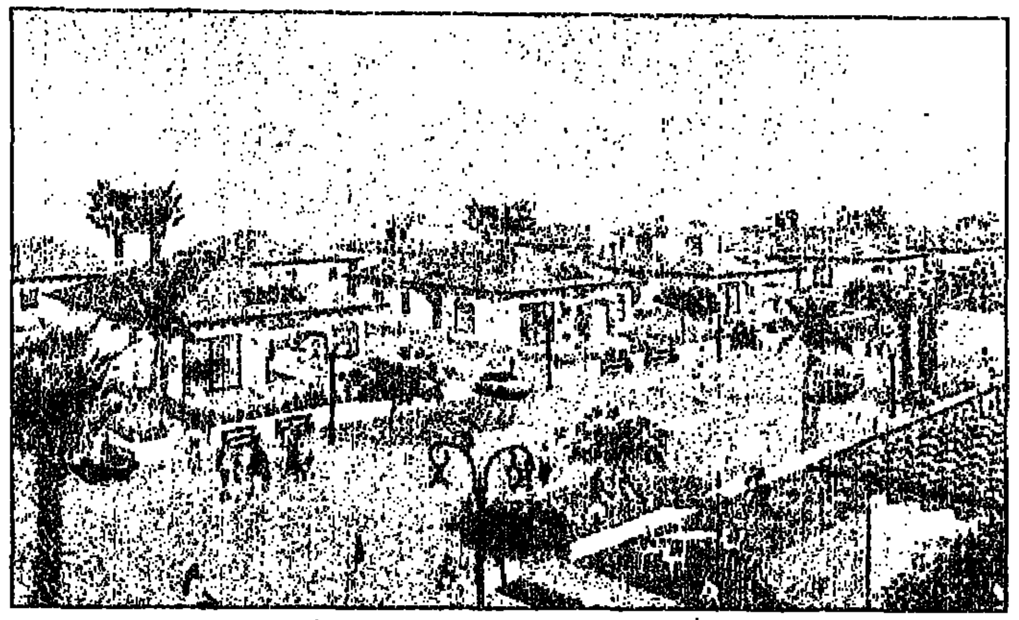

הפרויקט בכרכור. פטיו עם חלונות זכוכית, ריצוף קרמי ובנייה באיטונג.

בתים משותפים. חברת שום יוצאת בימים אלה עם פרויקט „טופ שוהם". על קרקע שנרכשה ממושב שדה נחמיה ייבנו 11 בניינים בני 3 קומות, עם גגות רעפים. דירות 4 חדרים בנות 120 מ"ר יעלו החל מ־183 אלף דולר. דירות 5 חדרים בנות 138־142 מ"ר – החל מ־202 אלף דולר. דירת־גן של 5 חדרים, בגודל של 142 מ"ר, עולה 208.5 אלף דולר. איכלוס: סוף 1997.

ראשון־לציון: שכונה חדשה

הוועדה לשמירה על קרקע חקלאית אישרה תוכנית להקמת שכונת מגורים, בכניסה המערבית ממזרח לגשר ראשון. בניינים בני 14 ו־15 קומות ייבנו על שטח כולל של 320 דונם, בחלקים המזרחיים של השכונה. כמו כן ייבנו גם קוטג'ים בני 350 מ"ר, עם גינות צמודות. בסך הכל ייבנו בשכונה החדשה 730 יחידות דיור.

ירושלים

• דירת 4 חדרים (110 מ"ר + 2 מרפסות) ברחוב ישא ברכה בשכונת גאולה, 4 כיווני אוויר, מושקעת ומסורגת, נמכרה תמורת 240 אלף דולר.

• דירת 4 חדרים ברחוב התקופה בגבעת אורנים, קומה שלישית, עם מעלית וחנייה משותפת, 3 כיווני אוויר, מפוארת, נמכרה תמורת 265 אלף דולר.

• דירת 5.5 חדרים (120 מ"ר) דו־מפלסית ברחוב אביעד בגבעת מרדכי, עם גינה צמודה ו־3 חדרי שירותים, נמכרה תמורת 400 אלף דולר.

• דירת 3 חדרים (80 מ"ר) ברחוב ראובן

זה בשמים וזה על הארץ, וכך גם ההבדלים בסגנון החיים. אבל מעבר לטעם האישי, איזו קנייה עדיפה מבחינה כלכלית? מה יותר יקר? מה משתלם יותר כהשקעה ארוכת טווח

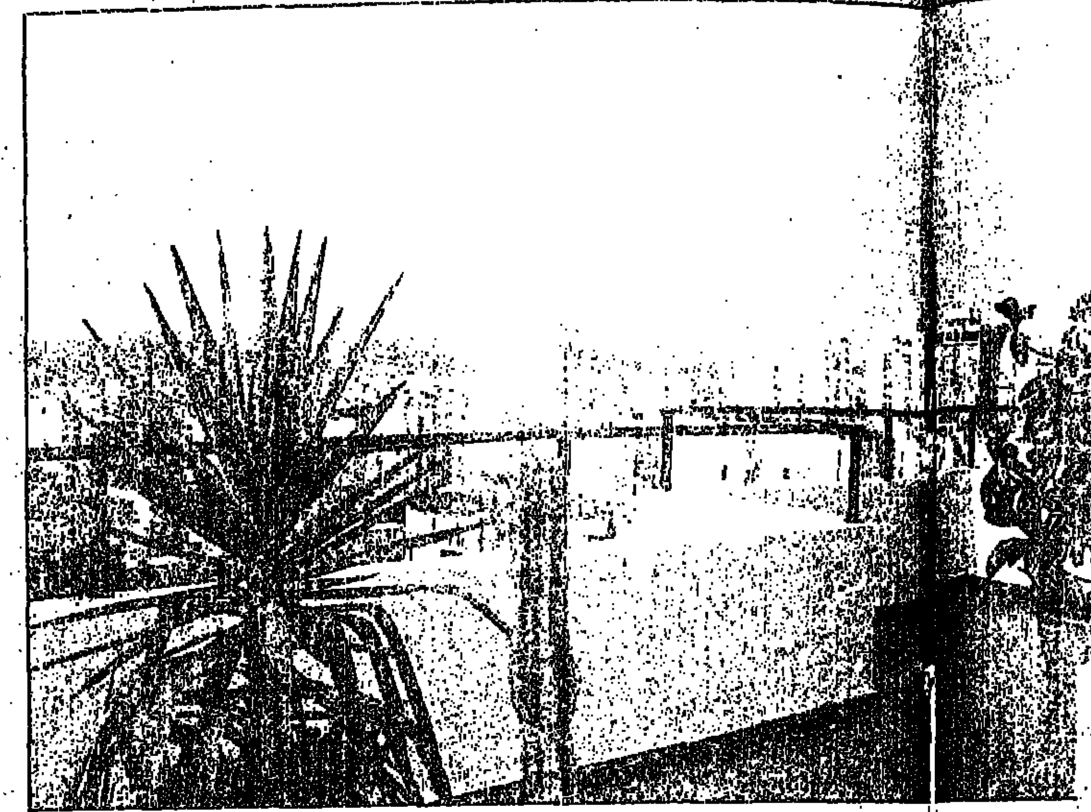

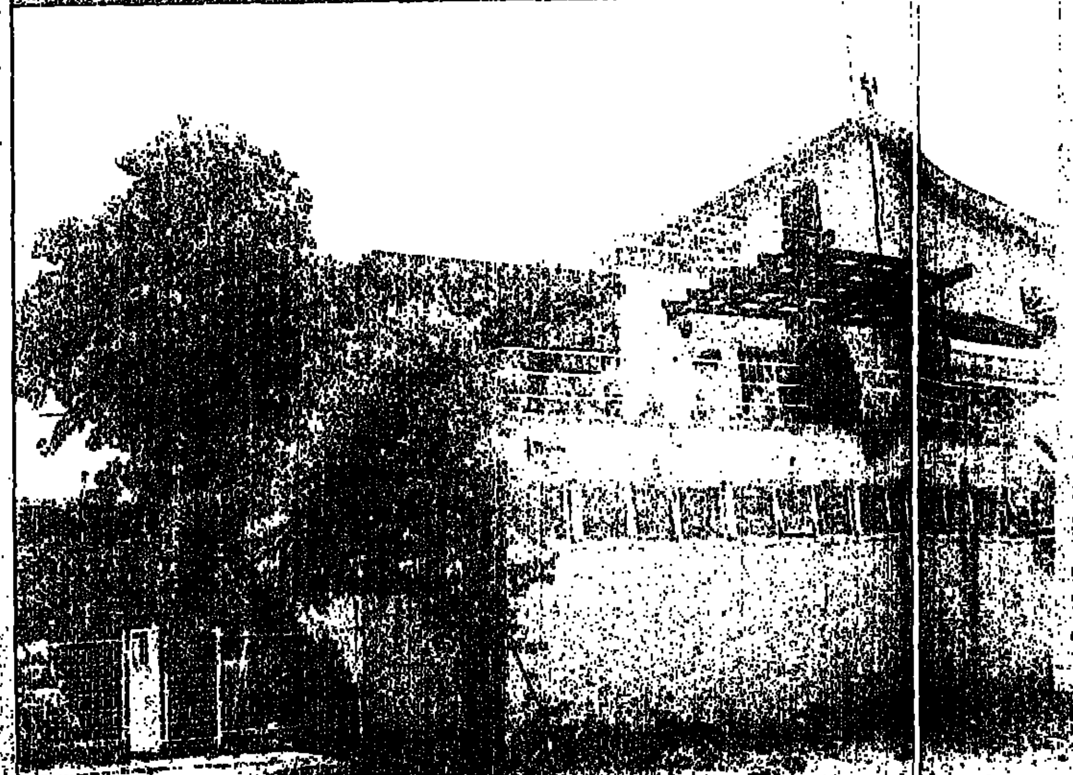

כבר מספר שנים מוביל הקוטג' המסוגנן, עם גג הרעפים האדום והגינה הקטנה, בצמרת מצעד החלום הישראלי. [illegible]

ברמות, קומה ראשונה: עם שירותים כפולים וחנייה רשומה, נמכרה תמורת 155 אלף דולר.

באר־שבע

• דירת 3 חדרים (75 מ"ר) ברחוב הכנסת, קומה שנייה ללא מעלית, טעונת שיפוץ, נמכרה תמורת 58 אלף דולר.

• דירת 4 חדרים (100 מ"ר) ברחוב מוריה, קומה שנייה, ללא מעלית וללא חנייה, מושקעת, נמכרה תמורת 88 אלף דולר.

רמת־השרון

• דירת 4 חדרים (120 מ"ר) ברחוב אוסישקין, קומה שנייה עם מעלית, חנייה צמודה רשומה ושירותים כפולים, מושקעת, נמכרה תמורת 290 אלף דולר.

• דירת־גג 4.5 חדרים (125 מ"ר) ברחוב אורבוך (הגג צמוד אך לא מושקע), קומה שלישית, ללא מעלית ועם חנייה רשומה, נמכרה תמורת 300 אלף דולר.

גבעתיים

• דירת 5 חדרים ברחוב מסדה בגבעתיים, קומת קרקע עם זכויות שימוש בחצר, נמכרה במכרז תמורת 302 אלף דולר. המחיר הגבוה הושג בשל הביקוש הגדול לדירות עם גינה בגבעתיים וכיוון שמדובר ברחוב שקט ומרכזי.

אורנית

• קוטג' דו־משפחתי בבנייה, בשכונה הותיקה מקבלן, ללא גינה ופיתוח מגרש וללא מטבח, נמכר תמורת 220 אלף דולר.

• וילה של 200 מ"ר על מגרש של 500 מ"ר, סטנדרט גבוה, נמכרה תמורת 300 אלף דולר.

(העסקות לוקטו באמצעות סוקרי מחירון הדירות של יצחק לוי)

תביעות דיירים על ליקויי בנייה

שופטת בית־משפט השלום בחיפה, ד"ר נאווה רנון, חייבה את חברת שיכון ופיתוח לשלם 90 אלף שקל, פיצוי למשפחה על ליקויי תכנון ובנייה בדירתה. בפסק־דין אחר חייב בית־המשפט המחוזי בחיפה את חברת שיכון עובדים, לשלם ל־7 דיירים ברחוב טבנקין בחיפה 330 אלף שקל בגין ליקויי תכנון ובנייה. את שתי התביעות הגיש עו"ד אלי הכהן, על־סמך חוות דעת מקצועית של המהנדס ד"ר אברהם בן־עזרא.

עיקרי הליקויים שנמצאו: תקלות בתיפקוד המעלית, מרצפות פגומות בדירות, ליקויים במיתקני התברואה וליקויי מיגון ובטיחות. פסקי־הדין התקבלו בדרך של פשרה, ולטענת בן־עזרא, הסכום שנפסק מהווה פיצוי אך אינו מספיק לתיקון הליקויים.

בעת האחרונה מסתמנת תופעה חדשה: חברות קבלניות נוהגות להגיש תביעות שכנגד כאשר הן נתבעות על־ידי דיירים בגין ליקויי בנייה. אולם חשוב לזכור – כשאין ממש בתביעות שכנגד, סופן להידחות:

• השופט י. דר מחיפה דחה תביעה נגדית של חברת מליבו נגד דיירים שתבעו את החברה בגין ליקויי תיכנון ובנייה.

• השופטת נאווה רנון דחתה תביעה נגדית של חברת כ.א.ן גולן נגד דיירים שתבעו את החברה.

בשני המקרים אישר בית־המשפט את מירב הליקויים שנקבעו, וזיכה את הדיירים התובעים בסכום ממוצע של 30 אלף שקל לדירה.

ועצה בעניין זה מד"ר בן־עזרא: ליתר ביטחון, עם התשלום האחרון לקבלן וקבלת מפתחות הדירה, יש לקבל מהקבלן אישור המורה על גמר חשבון, לרבות שינויים ותוספות שנעשו בדירה, אם אכן נעשו.

בית בלב־יער אינו מראה שכיח בנוף הישראלי, ולמרות זאת אחד כזה מוצע כעת למכירה במצפה עמוקה, באמצע יער בירייה, המרוחק כ־5 דקות נסיעה מצפת ומראש־פינה. שטח הנכס 2 דונם, וקיימת אפשרות לבניית בית נוסף במתחם. הבית בן 5 חדרים, על שטח של 166 מ"ר בנוי, וכולל גם סטודיו מרווח ומחסן בחצר, על שטח של 30 מ"ר בנוי. לעיצובו המיוחד של הנכס דאגו בעליו האמנים, ציירת ופסל, בני משפחת דאלנגה. שיווק: אנגלו סכסון נהריה

מחירון הדירות
לוי יצחק
להשיג בקיוסקים

שמיל רוצה את השמנת

(המשך מעמוד 10)

נסתו של ובר, עבר הבנק למסחר מיד לאחר מכן מרווח להפסד. ב־1994 ירדו רווחיו מהרי־בית, ההוצאות עלו, והבנק הפסיד 193 אלף שקל. ברבע הראשון של 1995 נמשכה המגמה וההפסדים התריפו.

אבל ובר אומר שהוא אינו מודאג. להפך: אין גבול לעליצותו בתארו את הישגי הבנק, ובמיוחד את ההישגים המספריים.

חרף שכרו הצנוע יחסית, 24 אלף שקל לחודש, הוא מקדיש את מחצית מרצו (כ־80 אחוז, על־פי הערכתו) לבנק, ואין זה דבר פשוט. מקורביו טוענים שהוא עשיר גדול, והונו נאמד בעשרות מיליוני דולרים. הוא בעל השליטה בחברת האולפנים אורין, המפיקה תוכניות טלוויזיה, ושותף במפעל דפוס ביגוני. הוא מתגורר בוילה שרכש לפני שמונה שנים בסביון, ומסביר שזו היתה עיסקת מציאה בתקופת שפל במחירי הוילות מחוץ לעיר. בעבר נמנה עם בעלי מניות בבנק קטן כמפסיקו, אך רצה להיות בעל מניות לאחר שהבנק הולאם. חברה ישראלית שבבעלותו פעלה בעסקי יבוא וסחר מתכות. להערכתו, היום היא כבר אינה פועלת בתחום זה. בכל מקרה, יש לאיש הון בלתי מבוטל, שאותו צבר עוד לפני שהגיע לבנק. עוד כשהיה נער החל לפרנס את אמו האלמנה ממכירת פרחים, ואין לו עד היום תעודה מבית־ספר כלשהו.

בשנה שעברה גייס ובר לבנק את אלי אונגר, שהוא היום מנכ"ל הבנק. אונגר הוא מוותיקי בנק המזרחי – הוא שירת בו כאמנה 40 שנה – ושום דבר בנקאי אינו זר לו. מקץ שנים ארוכות בבנק המזרחי הוא הגיע לתפקיד משנה למנכ"ל, וגילה שאין לו סיכוי להפוך מנכ"ל. ובר, איש נחרץ שאינו נוטה לשתף אחרים בעבודתו, הציע לו להיות מנכ"ל בבנק למסחר. "הרבה זמן לקח לי לחשתכנע שאני צריך להביא אותו ולשלם לו את השכר הגבוה שאני משלם", אומר ובר, ואפשר להאמין לו. ובר אינו נחשב למנהל הכי גריב. אונגר עולה לו 46 אלף שקל לחודש, ואם יראה הבנק רווחים, יקבל אונגר בונוס של 2.5 אחוזים מהרווח לפני מס. לאונגר יש גם הטבת אופציות בשווי של כ־200 אלף שקל. ייתכן עם זאת, שובר היה מוותר על שירותיו הטובים והיקרים של אונגר, אלמלא אסר בנק ישראל על יו"ר בנק לשמש מנכ"ל, והורה על מינוי מועמד ראוי. משכורותיהם של הבנקאים מנופחות מאוד בימים אלה, ולכן התקשה ובר לאתר בנקאי בכיר ומוביל.

ובר אומר שזה משתלם לו: מאז הצטרף אונגר לבנק נוספו לו 500 לקוחות, כולם גדולים מ־100 אלף שקל, והם מכפילים את היקף העסקים של הבנק. הבנק פתח סניף שני ומתכוון לפתוח שני סניפים נוספים. ייפתח חדר עיסקאות משוכלל והבנק יגביר את עיסוקיו בתחום ניירות הערך. מעבר לגיל 60, נראה אונגר עדני ונלהב: "כשנכנסתי לבנק המזרחי לפני 40 שנה הוא היה בנק קטן עם סניף אחד, כמו הבנק למסחר", הוא אומר.

לא מחפש לקוחות גדולים

כאשר ובר ואונגר מתיישבים לראיון עיתונאי, התיאום ביניהם כמעט מושלם. זה מתחיל משפט וזה מסיים, האחר מניח יסוד והשני מקים עליו מגדל, ובר ואונגר לנצח.

האם תיכנסו להשקעות ריאליות?

אונגר: "יש מקום להשקעות ריאליות כדי לפזר את הסיכונים".

ובר: "אתה אומר שבנק צריך השקעות ריאליות?"

אונגר: "כן".

ובר: "אני מסכים איתך".

"אנחנו עושים אפגריידינג למידל מנג'מנט", מתאר ובר, ומתכוון בעצם שיחד עם אונגר הוא נפטר מהמינויים של המנכ"ל הקודם ומכניס פקידים חדשים לבנק. "את התוצאות אני מעריך שנראה רק בעוד שנתיים או שלוש". ואונגר ממהר לשפר: "אני מאמין שכבר ב־1996 נראה את השיפור. אנחנו פותחים חדר עיסקאות משוכלל, וזה נושא שימשוך אחריו את השיפור בכל פעילות הבנק".

אבל בדרך לשיפור אירעה תקלה: הבנק הסתבך עם התמוטטותה של חברת השוק האפור צר גבע. חוב של 5.9 מיליון שקל לבנק הועמד בסימן שאלה.

השוק האפור אינו זר לובר. לו עצמו היתה חברה שעסקה במימון עיסקאות.

מה מצב החוב?

ובר: "גבינו כבר את רובו, נשארו שני מיליון שקל שכנגדם יש לנו בטחונות בסך 2.5 מיליון שקל. הסבירות שיהיו לנו שם הפסדים נמוכה".

אתם מעמיקים את פעילותכם בשוק האפור?

ובר: "החלטנו לצאת מזה ואין לנו היום כמעט שום פעילות בתחום נכיון הצ'קים. גם קודם לא היינו הכי פעילים, וצר גבע היתה הלקוח הכי גדול שלנו בתחום הזה". ואונגר אומר: "אני לא מאמין שאפשר לפעול לאורך זמן בשוק האפור מבלי להתמוטט. חברות בשוק האפור מצליחות להתקיים לכל היותר 15 שנים".

ובר: "היום המצב שלנו שונה לגמרי. אנחנו כבר יכולים לבחור לעצמנו את הלקוחות, ואנחנו דוחים הרבה לקוחות שלא מוצאים חן בעינינו. זה לא רק עניין של היקף הפעילות של הלקוח".

יש לכם לקוחות גדולים?

ובר: "יש לנו חמישה לקוחות גדולים, אבל אנחנו לא מחפשים לקוחות כאלה. לקוחות כאלה טובים בשביל ליצור מסה של פעילות, אבל לא משתלם לעבוד איתם. הם מתמקחים על כל עמלה. הם עושים מחזורים גדולים, אבל אין מהם רווח. ההתמחות שלנו היא בלקוחות עסקיים קטנים, שצריכים כסף כדי לעשות כסף. הייתי שמח לעבוד יותר עם חברות דלק, שהן צרכניות גדולות של כספים".

(המשך מעמוד 13)

ואמנם, נעשה ניסיון בסוף 93' לצאת להנפקה. אלא שההנפקה נעצרה "בגלל מערכת יחסים של בנק־קיבוץ", לדברי קולמן. וכך מצא את עצמו המפעל באמצע 94', כשהיה באמצע מסלול של עלייה, תקוע. "מצאנו את עצמנו מול שוקת שבורה", אומרת קולמן. "השיקולים של הבנק היו לחלוטין לא עסקיים, כי ברור שמפעל חזק מבטיח קיבוץ חזק. אבל הבנק בחר לא לאפשר את הפיכת המפעל משותפות לחברה בע"מ, והעדיף את שעבוד המכונות על שעבוד המניות הנזילות".

לא רק המפעל נפגע, הדברים הגיעו לידי כך, היא אומרת, שהנהלת הקיבוץ החליטה לפרוע קופות גמל כדי להחזיר כסף לבנק.

למה לעבוד קשה

לראשונה בחייה הרגישה קולמן שהקיבוץ הפך למגבלתה. "מעולם לא הרגשתי שהקיבוץ מגביל אותי במשהו, תמיד הוא היה קרקע יציבה שממנה אפשר לצאת לפעילויות. אבל היום בפעם הראשונה אני מרגישה שכללי המשחק שחלים עלי, כמנהלת, כאשת עסקים וכבן־אדם, שונים מאלה שחלים על אנשי עסקים אחרים".

במה זה מתבטא בשטח?

"כמעט אין לי שפה לדבר עם אנשים ולהסביר להם למה כדאי להתאמץ, לעבוד יותר קשה ולהרוויח יותר כסף. הרי ממילא לא יראו מזה שום דבר. הכול מובטח לבנק. גם ברמה האישית אין כבר ביטחון. הקופה המשותפת לא נותנת היום תשובות לשום דבר. היום נגמרה היזמות בקיבוץ. מי שמרגיש שיש לו אלטרנטיבות פשוט קם והולך".

מה את לא יכולה לעשות היום במפעל?

"החקיקה עצרה אותנו ברמה של היערכות לשנת 95'. התכוונתי להמשיך את תנופת הגידול, עם קווי ייצור חדשים, עם חיסכון בכוח אדם ומגני עבודה, עם ייעול על־ידי חלוקה של קו ייצור ארוך לשני קווים קטנים. אבל נתקעתי. לא יכולתי להתקדם בתוכנית ההרחבה והבנייה, לא יכולתי לרכוש חומרי גלם בשלב מסוים. הגענו למצב, שהתלבטנו אם להציג קולקציה או לא, כי לא היה בטוח שאוכל להתחייב לספק אותה בשנה הבאה".

איך הגעתם לזה?

"אולי בגלל טעויות ניהוליות של הקיבוץ. כשלקיבוץ היו בעיות מימון, גויס כסף דרך המפעל, והוא נאכל לפני שהמפעל ניצל אותו. הניהול המודרני חושב היום במונחים של שיתוף בבעלות ובניהול, ודווקא בקיבוץ עוד לא הגיעו לזה.

"היה אפשר לטפל במצב הזה בצורה שונה. כשנתקעה ההנפקה והגעתי למצב הקשה עם הבנק, אמרתי לבנק: אני נפרדת מהקיבוץ, אני אכבד את כל ההתחייבויות שהקיבוץ לקח בשם בעלי נאות, אבל תן לי את הזמן. תעמיד כסף לרשותי. הבנק אמר: לא רוצה, אני כבר לא מאמין לכם. הגעתי לזה שהייתי צריכה לעמוד מול הקיבוץ מצד אחד ומול הבנק מצד שני. זה היה כמו הלם קרב".

ומה יהיה הלאה?

"אין ספק שהעצירה לא טובה. אם לא נהיה על המדפים, בגלל שלא ייצרנו ולא נערכנו, לא נהיה קיימים בכלל. בארץ אנחנו חזקים ומובילים, וגם אם נעשה פחות נשרוד. אבל בחו"ל התחרות מאוד קשה. ואם את לא מספקת בזמן, את לא קיימת".

להשקיע באנשים

קולמן מאמינה שרק שינוי בחשיבה הכללית יביא את השינוי שיהיה גם לטובת המפעל: "כמנהלת מפעל אני מדברת היום בשתי רמות, כי אני תקועה עם קיבוץ, אבל אני צריכה להבטיח שתהיה יכולת ניהול במפעל, גם אם בחלקה צריך לקנות אותה מבחוץ. אני רוצה גם להבטיח את נאמנות האנשים, אם על־ידי קרן פנסיה או קופת גמל. היום, באופן פרדוקסלי, מקבלים את זה כל השכירים, אבל לא החברים. צריך גם להשקיע בדור הצעיר, שילכו ללמוד ויחזרו לעבוד במפעל, עם חוזים אישיים. נדמה לי שהיום החשיבה הקיבוצית כל הזמן מסתדרת לפי השוליים הכי נמוכים, לא מעיזים להגיע למצוינות, מחשש לחלשים".

מה מצבו האישי של החבר היום, בשלב החזרת החובות?

"תראי, אנחנו חיים. השאלה היא לא אם יש לי או אין לי כסף לקנות בגדים, למרות שברמה של הצריכה היומיומית חברים מרגישים מדוכאים. אני לא רוצה שחברים יתרגלו לזה שמגיע להם ושאנחנו מחלקים להם. אני רוצה ליצור את הקשר הישיר: אני אזום יותר ואצור יותר, ואז גם יהיה לי יותר".

ההנפקה אמנם נעצרה, אבל יש סיכוי שהתהליך יתחדש בתום שנה. יש הבנה כזאת עם הבנק, אומרת קולמן, ומוסיפה: "אני חושבת שאם זה היה מגיע לדרגים הגבוהים של הבנק, זה לא היה מגיע לזה. אין כאן שום חשיבה עסקית".

לעודד מפעלים להפוך לחברה בע"מ

בקיבוץ בחרו שלא להגיב על דברי קולמן.

אריאל הלפרין, ראש מטה הסדר הקיבוצים: "אני רוצה לציין לפני הכול, כי חגית קולמן היא מנהלת מצוינת וזוכה להערכה רבה. לגופו של עניין: קיבוץ נאות־מרדכי קיבל סיוע רב במסגרת ההסדר. לאחרונה היתה שם הסתבכות פיננסית קשה, שלא קשורה בפרשת ההסדר, אלא יותר בתפר שבין הקהילה של הקיבוץ והמפעל. בשורה התחתונה, הסיכוי לתת להם סיוע נוסף, אם אכן מתבקש סיוע כזה, הוא במסגרת הסדר משלים".

מה אתם עושים כדי למנוע מצב שקיבוצים נאלצים לשחוט את התרנגולת שמטילה להם ביצי זהב?

"נכון שבחלק גדול מהמפעלים של הקיבוצים הארגון העסקי בעייתי. הם שותפויות מוגבלות ולא חברות בע"מ. זה מקשה על העבודה מול המערכת הבנקאית. נעשים מאמצים לעודד את הקיבוצים לשנות את דרך ארגון המפעל על־ידי הפיכתו לחברה בע"מ. שינוי כזה ישפר גם את היכולת לעבוד מול המערכות הפיננסיות למיניהן".

מדור פרסומי

סקירה מיוחדת: אינטרנט - אוטוסטרדת המידע הגדולה בעולם

עריכה: רויטל בהנא
מדורי פרסום 03-5620051

כ־40 מיליון אנשים ברחבי העולם, כבר משתמשים ברשת התיקשורת אינטרנט

אינטרנט – רשת התיקשורת העולמית המקשרת בין מיליוני מחשבים. לאחרונה החלה בישראל מהפכה עם חיבורם של משתמשים פרטיים לאינטרנט באמצעות "ספקי אינטרנט" פרטיים מצד אחד, מצד שני ריבוי תוכנות תיקשורת לרשת האינטרנט, בתי־ספר ללימוד סבך האינטרנט ונותני שרות, מועדונים וכו'.

לחברים באינטרנט זכויות רבות: דואר אלקטרוני, גישה למחשבים מרוחקים, קבוצות דיון בנושאים שונים ובעיקר גישה מיידית למידע רב באות תמונה וצליל, כולל מסדי נתונים, כתבי עת אלקטרוניים ומידע חדשותי ומקצועי רב.

בימים הראשונים של המיחשוב נאלצו המשתמשים "לרדת לחדר־המחשבים", אחר כך פותחו אמצעי גישה למחשבים מרוחקים. בראשית שנות השישים, הוחל בארה"ב במפעל ניסיוני, שמטרתו להקים

בא להכיר את העולם: אינטרנט ב"סיון"

40 מיליון אנשים ברחבי העולם כבר משתמשים באינטרנט. עכשיו גם אתה יכול. ב"סיון - מרכז הדרכה למחשבים" מציעים לך מגוון קורסים להכרת האינטרנט.

"סיון", הוא בית־ספר פרטי ללימודי מחשב הגדול ביותר בארץ. יותר מרבע מליון בוגרים כבר השתלבו בענף המחשבים, חלקם בתפקידי מפתח. לסיון – מרכז ההדרכה למחשבים 8 סניפים הפרושים ברחבי הארץ והם מציעים לך 140 קורסים בכל הנושאים הקשורים למחשב: מהכרת המחשב ועיבוד תמלילים עד תוכנות, תקשורת וניתוח מערכות. סיון הוא מרכז הדרכה מוסמך של רבות מבין החברות הבינלאומיות כגון: Lotus, Novell, Microsoft ו־Borland.

כל אחד היום יודע, שהנושא ה"חם" ביותר בעולם המחשבים הוא האינטרנט, רשת תקשורת ומידע ציבורית עולמית. למעלה מ־80 מדינות כבר מחוברות ואין ספור פעילויות שקשורות לעסקים, קניות, כספים, בידור ועוד מתבצעות כיום בתקשורת אלקטרונית.

יצחק סיון, מנכ"ל סיון מחשבים: "בישראל חברות רבות מציעות שרותי אינטרנט, אבל רובן לא מציעות קורסים להכרת האינטרנט". ל"סיון מחשבים" כיתה מיוחדת, המצויידת במחשבים חזקים שמחוברים בקו ישיר של סיון לאתרי האינטרנט בעולם כדי לאפשר לתלמידים ללמוד, להכיר, לתרגל ולטייל בנבכי האינטרנט. בקורסי האינטרנט תלמד את מבנה אוטוסטרדת המידע, טכנולוגיות ואמצעי תקשורת (המודם), טכניקות ותוכנות להתחברות. כל זה תוך כדי סיורים באתרים מעניינים ברשת האינטרנט.

הקורסים ב"סיון", אשר פותחו בסיוע חברת "שגי טכנולוגיות", מכוונים ומתאימים לאוכלוסיה מגוונת החל בנוער המחפש אטרקציה מרתקת, דרך אנשי עסקים ואקדמיה וכל אוהבי המחשבים למיניהם. כל תלמיד מקבל חומר עזר בעברית שישמש אותו גם לאחר סיום הקורס. המנכ"ל, יצחק סיון, גאה במכון היוצא, אשר נוצר ב"סיון" כמרכז הדרכה לאינטרנט, דבר המעיד על רמתו המקצועית של בית הספר.

קיץ ב"סיון" - קייטנת אינטרנט לנוער

לקראת הקיץ, תפתח קייטנת אינטרנט לנוער בגילאי 13–17 אשר תשים דגש על שימושי הנוער בתוך האינטרנט ומירב שעות הלימוד יוקדשו ל"טיולים" ברשת העולמית.

לפרטים נוספים, טל' 03-5621115

DataServe
InterNet Connectivity

החלון שלך לאינטרנט

דאטה־סרב - החברה הראשונה בשוק האינטרנט בישראל, בעלת הנסיון הרב ביותר, מציעה גם לך להנות משרותיה

דאטה סרב, בעלת קו לוויני ישיר אל מרכז האינטרנט בארה"ב וקו נוסף לרשת הבין־אוניברסיטאית בישראל מספקת שרותים לכל הרמות, לכל לקוח על־פי צרכיו המיוחדים. שרות אדיב המתפרש על פני 24 שעות ביממה, אפשרות לבניית Home Page פרטי ומחירים אטרקטיביים במיוחד.

השרות החדש ביותר הוא הפרסום בקניון האלקטרוני של דאטה־סרב, אליו ניתן לגשת מכל מקום ברחבי האינטרנט ולהציג את מרכולתך בצליל, תמונה וסרט.

רשת האינטרנט הולכת ותופסת לה מקום בתודעה הציבורית, וה־World Wide Web הנוח והידידותי הופך במהירות לקניון הגדול ורב המבקרים בעולם. דאטה־סרב מסיימת הקמה של קניון מסחרי וייחודי ברשת. על כן אנו מציעים, לתקופה מוגבלת, שרות בניית Home Page חינם, כולל עמוד טקסט אחד ולוגו של החברה, שיאפשר לכם לבחון את מידת ההתאמה של שרות זה לעסק שלכם.

למשתמש הפרטי מוצעים שני קישורים:

WIN-LINK - קישור מחשב בודד המאפשר חיבור מולטימדיה מלא לכל שירותי האינטרנט בממשק ידידותי ונוח תחת סביבת חלונות, ללא הגבלה בתעבורות מידע. הקישור תומך בפרוטוקולים SLIP/PPP המאפשרים עבודה מהירה מול הרשת הבינלאומית בסביבת TCP/IP.

הקישור נעשה באמצעות חבילת התוכנה: Internet In A Box של Spry, זוכת פרס התוכנה הטובה ביותר מטעם PC Magazine, המשווקת בישראל בלעדית על־ידי דאטה־סרב.

Dial-Link קישור כחיוג דרך תוכנת תקשורת מן המחשב הביתי. ללקוח מוקצית תיבת דואר אישית ושטח דיסק לאיחסון קבצים למטרת קבלה מהרשת ומשלוח אליה. ניתן להתקשר למאגרי מידע מסחריים כגון Dialog, CompuServe ואחרים, ולהתחבר לאלפי מאגרי קבצים ללא עלות נוספת.

לחברות ציבוריות ומסחריות

המעוניינות לרתום את שרותי הרשת לצרכיהן העסקיים או לשם הפצת מידע לציבור מציעה דאטה־סרב שרותים הנעים מקישור לדואר אלקטרוני ועד קישור רשת מקומית בקו נל"ן למשך 24 שעות ביממה.

סוגי־הקישור האפשריים הם:

SP-Link – קישור רשת, המאפשר חיבור מלא לכל שירותי האינטרנט בקו נל"ן או בקו חיוג. קישור זה תומך בכל פלטפורמת מיחשוב קיימת. ניתן לחבר כמות בלתי מוגבלת של תחנות מקומיות. הגישה מכל מחשב אל הרשת היא פשוטה ונוחה.

UU-Link – קישור המאפשר העברת דואר אלקטרוני וקבצים בלבד בצורה אוטומטית. ההעברה נעשית מהמחשב המקומי ישירות אל רשת האינטרנט ללא "תחנות ביניים". יתרונו הגדול של שירות זה הוא בפשטות תפעולו ובתמיכתו בגישה שלימה בצורה שקופה למשתמש.

ואם כל המושגים החדשים הללו נשמעים לכם כמו יפנית, וכבר סיפרו לכם שהאינטרנט היא האגדה הגדולה בעולם, תוכלו להעשיר את ידיעותיכם בקורסים המתקיימים במרכז ההדרכה של דאטה־סרב. תלמדו מהי אינטרנט ועל פי אילו פרוטוקולים היא פועלת, איך להשתמש ב־E-Mail, מה זה FTP ואיך משתמשים בו להעשרת מאגר הקבצים הפרטי שלכם, איך בונים עמודי HTML, איך מאתרים מידע דרך מאגרי WWW ו־Gopher, כיצד לעבוד על מחשבים מרוחקים בעזרת Telnet, אילו קבוצות דיון קיימות באינטרנט, איך לשוחח עם משתמשים אחרים ועוד. הקורסים מתקיימים בשעות הבוקר והערב.

דאטה־סרב בע"מ
דרך הלח"י 31 בני־ברק (בית אורנים קומה...)
טל: 03-6192727, פקס: 03-6199525

The Israeli Internet Club... מועדון האינטרנט הישראלי...

אינם!! ייעוץ והכוונה בכל הקשר לאינטרנט

להברי המועדון בלבד
* הטבות והנחות בקניית שירותים, מוצרים הקשורים לאינטרנט בפרט ולמחשבים בכלל.
* ימי עיון במחיר סימלי
* BBS מיוחד לחברים
* סדנאות מחשבים בסקים

המועדון היוקרתי במדינה
מיוחד!! מחלקת עסקים - שיווק ומכירות באמצעות ה־BBS
כל זה ועוד במחיר 16 ש"ח בלבד!!

I.I.C. The Israeli Internet Club
לקבלת פרוספקט חינם התקשר היום 09-567802 או שלח פקס: 09-567801

מדור פרסומי

סקירה מיוחדת: אינטרנט - אוטוסטרדת המידע הגדולה בעולם

עריכה: רויטל בהנא
מדורי פרסום 03-5620051

רשת מבוזרת, העמידה בפני פגיעה גרעינית. מלחמה זו לא באה, אך הרשת זכתה להצלחה גדולה, ובארה"ב הוקמו מאות רשתות דומות. לכל רשת היתה שפה משלה והתוצאה הבלתי נמנעת היתה היווצרותה של "רשת בבל" של רשתות התקשורת לשוחח בינן לבין עצמן. לפיכך ב־1 בינואר 1983 הסכימו מנהלי רשתות רבים על פרוטוקול תיקשורת יחיד (TCP/IP). כך נולדה האינטרנט: רשת הרשתות המקבצת אלפי רשתות עצמאיות, מיליוני מחשבים בעולם ועשרות מיליוני משתמשים. לאינטרנט תשתית פיסית מרשימה: לווינים קווים אופטיים ותוכנות חכמות.

איך מתחברים לאינטרנט? כל מחשב אישי (כולל מקינטוש) בו מותקן "מודם" יכול להתחבר לאינטרנט. אם רוצים לשלב גרפיקה רצוי לעבוד עם מחשב ועם מודם "מהיר", המודים כ־14,400 סיביות לשנייה.

בכדי שהמשתמש הבודד או הארגון יפיק את מירב התועלת הכלכלית העצומה הטמונה ברשת, עליהם לקבל את התמיכה המקצועית הראויה, שכן העבודה ברשת, דינמית ומשתנה וגדלה כל העת, ולכן יכולה להיות סבוכה ומתסכלת.

קומדע - INTERNET לגופים גדולים

ftp Software

תוכנת התקשורת של חברת FTP Software הוכרזה כתוכנה המובילה בשנת 1994 לתקשורת בשיטת TCP/IP השיטה הנפוצה לתקשורת בין מחשבים לרשת "אינטרנט"

חברת FTP Software האמריקנית, הינה הראשונה שפיתחה יישום של שפת TCP/IP למחשבי PC. מאז הקמתה, ב־1982, מנסות חברות תוכנות נוספות לחקות את המוצר, אולם ל־FTP ההגמוניה על המכירות. מתוך 4.5 מליון עותקים של תוכנות TCP/IP למחשב PC שנמכרו בעולם בשנת 1994, מכרה FTP למעלה מ־1.2 מליון עותקים.

לקוחות מוסדיים פונים לקומדע

לקוחות הגדולים המשתמשים בתקשורת TCP/IP בין מחשבים בתוך הארגון שלהם, אינם זקוקים לתוכנה מיוחדת כדי להתחבר לאינטרנט, משום שישתמשו באותה תוכנה מתוצרת FTP גם לחיבור לאינטרנט.

בארץ מיוצגת חברת FTP Software האמריקנית, על־ידי חברת קומדע, מזה כעשר שנים. קומדע, משווקת בין השאר את תוכנת TCP/IP של FTP Software לרוב הלקוחות המוסדיים בארץ, ביניהם: צה"ל, חיל האויר, תנובה, חברת החשמל, בתי זיקוק, תדיראן, תעשיה אוירית, מוטורולה, אינטל, אלביט, ידיעות אחרונות, מפעלי ים המלח, משרד האוצר, עיריות ומועצות מקומיות, בנק לפיתוח ותעשיה, מכללות ורבים אחרים.

אינטגרציה בין מחשבים

חברת קומדע, מספקת פתרונות תקשורת לפלטפורמות שונות – גם למחשבי PC וגם למחשבים גדולים יותר. קומדע מספקת אינטגרציה בין PC לבין מחשבים גדולים. עוד לפני שהתפתח עידן האינטרנט בישראל, סיפקה קומדע מוצרי תקשורת בין מחשבים לארגונים גדולים לצורך עבודה בתוך הארגון ותקשורת בין מחשבי האירגון לבין עצמם. הנסיון הרב שצברה בעשר שנות עבודתה, מקנים לקומדע את היתרון הגדול על פני חברות אחרות בתחום זה. חברת קומדע משמשת גם כספק פתרונות מורשה ומוכר על־ידי חברות בינלאומיות חשובות המשווקות תוכנה וחומרה כגון INTELL ו־MICROSOFT, עובדה המאפשרת ללקוח להנות מהנסיון בשילוב החומרה והתוכנה.

העברת דואר - אבטחות והצפנה

חברת קומדע מיישמת שרתי אינטרנט על־פי צרכי הלקוח. בין השרתים מספקת החברה את ה־Firewall Server – תוכנה המגינה על מאגרי המידע של הארגון מפני כניסת משתמשים בלתי מורשים. בתחום זה מספקת החברה גם את ה־Mail Server – שרת הדואר המאחסן בתוכו את הדואר היוצא והנכנס של הארגון ומשגר אותו לנמענים. כן מספקת קומדע את ה־News Server – שרת המאחסן חדשות בנושאים שונים וכן את ה־Name Server המזהה את השמות הפועלים בתוך הרשת על פי ה"כתובת" של השם. ה־W W W Server – שרת שתפקידו לאחסן דפי מידע ואינפורמציה של הארגון (Home Page), התקשרות של המשתמש מאובטחת (Socks) ומוצפנת (POTP) כך שאין סיכוי להאזנות.

תנאים מיוחדים לועדי עובדים

חברת קומדע מנהלת מו"מ עם מספר ועדי עובדים לשם מתן תנאים מיוחדים. לאחרונה, זכתה חברת קומדע במכרז של ועד עובדי התעשיה האוירית ותתקין לכל אחד מעובדי החברה תיקשורת אינטרנט למחשב הביתי.

קומדע - נסיעה בטוחה באוטוסטרדת המידע

ועכשיו במבצע!!

תוכנה מבוססת 32 bit VXd PPP, SLIP, X.25
- העברת דואר מאובטח (POTP)
- העברת קבצים מאובטחים (POTP)
- גישה למאגרי מידע (MOSAIC)
- חדשות (NEWS)

- תוכנת EXPLORE של FTP® -95$
- מודם 14,400 -115$
- שעת התחברות -1.65$

סקירת הבורסה

אורלי ממן

לא ציפו לתוצאה שכזו

גם אתמול לא התחדש דבר בענייניה היגעים של הבורסה. פתיחת יום המסחר אף בישרה רעות, כאשר עורפי ההיצע הס־תכמו בכ־50 מיליון שקלים, לעומת ביקושים של 13 מיליון שקלים. עם בעיית נזילות כמו שיש לבורסה בימים חמים אלה, הרי ש־50 מיליון שקל יכולים היו בקלות להוריד אחוז עד אחוז וחצי לפחות במדד. אבל, לפעמים, גם השיממון יכול להפתיע לטובה. הירידה המקסימלית שרשמו המדדים הסתכמה בכחצי אחוז, כאשר סוחר זה או מנהל תיקים אחר התעוררו קלות מה־נמנום הכללי, וביצעו פעולות ספורות של ממש.

ההפתעה האמיתית הגיעה אף מאוחר יותר, כאשר בזירות נרשמה השתפרות קלה באו־וירה, ופעילות קניות (הכל יחי־סי) של בנק איגוד אף צימקה לחלוטין את הירידות, תוך מע־בר לעליות קלות מאוד. עד לשעה שלוש וחצי, השעה הר־שמית לסיום המסחר נעו המד־דים סביב רמת הפתיחה, ומדד המשתנים הקובע סגר בסוף היום בירידה של 0.2 אחוז – לרמה של 191.33 נקודות. מדד המעו"ף רשם עלייה קלה של 0.04 אחוז – לרמה של 193.64 נקודות, ונפח הפעילות הכללי הסתכם בכ־80 מיליון שקלים.

מניית מכתשים הייתה הי־חידה שבלטה בשעות הבוקר בביקוש של 1.1 מיליון שקל, וד־את כתוצאת לוואי נמשכת של המלצה חברת הברוקרים סולו־מון ברדרס מסוף השבוע. הה־מלצה, רק נזכיר, אליבא דאנ־ליסט החברה היא, כי מכתשים אמורה לרשום תשואה עודפת ביחס למדד הכללי. באופן מפתיע נסחרה המניה בשלב המר"צ ללא שינוי, ובמהלך המסחר במשתנים היא רשמה עלייה של 1.5 אחוזים.

מצד ההיצע בלטו בשעות הבוקר כלל אלק, אלביט ו־אמ־ריקה בסכומים של 1.7 מיליון שקל עד 1 מיליון בהתאמה. מכיוון שכבר בשלב המר"צ לא דווח על התרחשויות מעניינות כלשהן, התחיל המסחר במשתנים תוך שמירת האווירה השקטה והמשעממת, שאיפיינה את שעות הבוקר, להוציא את התנודות הקלות עד לסוף היום אותן ציינו.

הריבוע הכחול הפתיעה אתמול, כאשר רשמה את נפח הפ־עילות הגדול ביותר, שהסתכם בכ־3.7 מיליון שקל תוך עלייה של כ־2 אחוזים. הריבוע הכחול, נזכיר, נחשבה לאחת המניות המומלצות של בנק ברינגס בסקירתו של השוק הישראלי לפני כחודשיים. כימיקלים ריכזה נפח פעילות של 3.5 מיליון שקל, ואילו את ההתעניינות שנרשמה גם אתמול ב"קונצרן דיסקו־נט" (דהיינו איידיבי ו"דיסקונט השקעות) ייצגה דסק"ש עם פעילות כוללת של 3.5 מיליון שקל. את ההתעניינות של הי־מים האחרונים במניות מכית דיסקונט מסבירים בשוק, כיצ־רת אווירה טובה לקראת הנפקת הזכויות המתוכננת.

אי־אפשר גם בלי רוגוזין: בשלב המר"צ היא נסחרה בעל־ייה של אחוז אחד, ובמשתנים היא זינקה תוך עלייה של 8.5 אחוזים. החברה דיווחה אתמול, כי היא מתכוונת לפעול להמשך מכירת הקרקעות באשדוד לגו־רמים מעוניינים נוספים, להר־ציא חברת החשמל. אבג'ק המשיכה להתנדנד בצורה מעו־רדת התפעלות: יום אחד ירידה של 10 אחוזים, וביום השני – עלייה של 10 אחוזים.

בשוק ידעו אתמול להבטיח, כי "יהיה משעמם" גם בתקופה הקרובה, אלא אם כן יהיו התרח־שויות דרמטיות מאוד שיביאו להתאוששות. מכיוון שמדד נמוך לא נחשב כבר לאטרק־טיבי, הורדה של חצי אחוז ברי־בית (אולי), וביצועים נאים של המניות הישראליות כבר לא ממש משפיעים על תל־אביב, מה כן יכול לעורר פעילות של משקיע זר בסגנון כייבל אנד ווירלס יכולה בהתאם לשיפור האווירה, סוברים הסוחרים, או התפתחות חיובית כלשהי בענ־ייני המקרו. כל עוד נושא תקציב המדינה על גרעונו לא בא על פתרונו, והיתרון הרצוי על־ידי שוק ההון הוא כמובן הקטנת חלקו של הסקטור הציבורי, מתקשים ברחוב אחד־העם לדבר בנימה אופטימית. יתרה מזו: על שוק ההון אף מרחפת ענגה, שהפתרון לבעיית הגרעון בתקציב יכולה לבוא בדרכים רצו־יות פחות, כמו הגדלת המיסים העקיפים או הגדלת הגיוסים באיגרות־החוב.

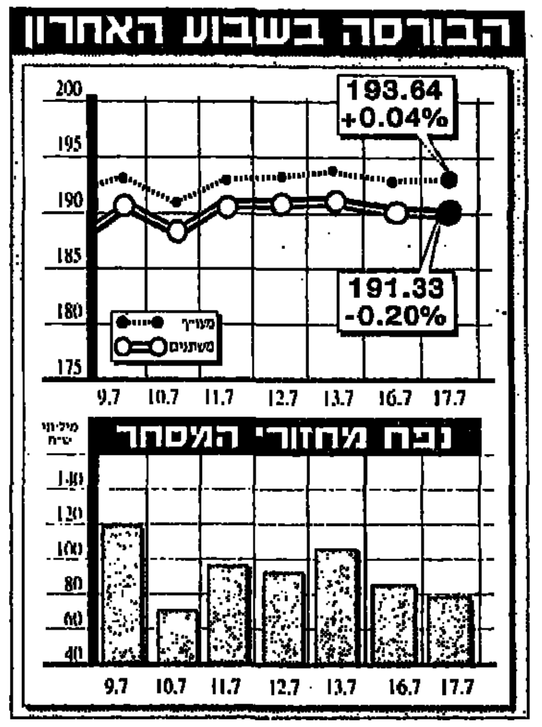

הודעות הבורסה

●●● פועלים השקעות: אוסיר אחזקות, חברה כלולה של החברה (42.5 אחוז) מי־משה ביום 12.7.1995 אופציה להגדיל ל־20 אחוז, תמורת השקעה נוספת של 1.25 מיליון דולר, את אחזקתה בחברת ממקו תוכנה בע"מ, העוסקת בפיתוח וייצור תוכנות לאבטחת מידע למערכות פתוחות. כמו־כן השקיעה ב"ממקו חברת "מלנטיום טכנולוגי, שהינה חברה ציבו־רית אמריקנית שמניותיה נסחרות בנ־סדא"ק ועוסקת בשיווק חבילות תוכנה, סך של 10 מיליון דולר עבור 10 אחוז ממניות ממקו, וזכויות שיווק לא בלעד־יות של מוצרי ממקו בכל העולם. כתו־צאה, ירד שיעור אחזקת אוסיר ב"ממקו ל־18 אחוז, והיא צפויה לרשום רווחי הון בסך של כחצי מיליון דולר. כמו־כן צופה אוסיר, כי כתוצאה מהעסקה הנ"ל יווצר ל"ממקו רווח נקי של כ־3 מיליון דולר, לאחר ניכוי הוצאות מתוקצבות בשנת החשבון.

●●● מגור: החברה חתמה על חוזה למכי־רת כ־4,900 מ"ר, עלייהם מבנים בשטח של כ־2,350 מ"ר באיזור התעשייה סגולה בפתח־תקוה. תמורת המכירה הס־תכמה בסך של כ־6,600 אלפי שקלים, שאמורים להיות משולמים תוך 45 יום מחתימת החוזה, ובלבד שניתן יהיה לר־שום משכנתא על הממכר בתוך התקופה האמורה. אם החברה לא תצליח לרשום את המשכנתא ניתן יהיה לבטל את החו־זה, ובמקרה כזה תפצה מגור את הרוכש בסכום השווה ל־65 אלף דולר. הרווח הצפוי לחברה עם השלמת המכירה הינו 2,300 אלפי שקלים.

עוקץ המעו"ף

יום המסחר נפתח אתמול בהיצעים של כ־24 מיליון ש"ח בשלב המר"ץ. תחילת המסחר בזירת המעו"ף התאפיינה בציפיה לירידת שערים בשוק של עד כ־0.5%.

ציפייה זו אכן התגשמה בתחילת המסחר בשלב המשתנים, כאשר מדד המעו"ף ירד בשעה 13:15 עד לשיעור של כ־0.32% – למדד של 192.96. נראה היה שמגמת המימוש הקל תימשך במשך כל יום המסחר, אך אופציות המעו"ף החלו לסמן את תחילת היפוך המגמה, כאשר מחירי אופציות הרכש החלו לעלות ואופציות המכר לרדת. ואכן, מש־עה 13:40 החלה התחזקות בשוק והמדד החל עושה דרכו צפונה ואף הפך להיות חיובי 0.13%+ למדד של 193.83. הסחירות הנמוכה במנ־יות גרמה לכך שמדד המעו"ף הקובע עלה רק כ־0.04% למדד של 193.64. המסחר בזירת המעו"ף היה דליל, וזאת כמגמה נמשכת בימי המסחר האחרונים. סה"כ נסחרו כ־13,516 אופציות ונפח המסחר במנ־חי נכס הבסיס היה כ־261 מיליון ש"ח. האסטרטגיה המוצעת למשקיע בשוק המעו"ף הינה קניית אופציית רכש 190 ספטמבר ב־1,100 ש"ח, מכירת שתי אופציות רכש 200 ב־500 ש"ח כל אחת וקניית אופציית רכש 210 ספטמבר כ־195 ש"ח. בכך קנינו למעשה השתתפות בעלייה של השוק בסכום מינימלי של כ־300 ש"ח, עם הגנה מעבר למדד 210.

סיגמא סי.אס שוקי הון בע"מ (סיגמא פועלת בשוק המעו"ף)

אתמול בבורסה

ריכוז תוצאות המסחר במניות

שם הענף	עליה	ירידה	בלי שנוי	סה"כ	תמורה באלפי ש"ח	תמורה באלפי $	מס' ב-%
מניות תפשיות	161	493	435	1089	79233	26886	100
בנקים וחברות אחזקה	4	7	6	17	7224	2452	9.1
בנקים למשכנתאות	1	11	9	21	660	224	0.8
חברות וסוכנויות ביטוח	4	11	16	31	944	320	1.2
מסחר ושירותים	24	111	90	225	12500	4243	15.8
נדל"ן בינוי פיתוח וחקלאות	32	97	96	225	7314	2483	9.2
חברות תעשיה	77	165	148	390	37814	12836	47.7
חברות להשקעה ולאחזקות	17	76	65	158	11761	3992	14.8
חברות חיפושי נפט וגז	2	15	5	22	1017	345	1.3
רשימה מקבילה	68	151	185	404	5953	2021	7.5
כר"מ	141	429	420	990	21174	7187	26.7
מ.ר.צ + משתנים	20	64	15	99	58058	19708	73.3
מ.ר.צ.	8	69	22	99	24611	8354	31.1
משתנים	19	49	10	78	33448	11354	42.2

המניות הבולטות במשתנים

עלו		ירדו	
אבג'ק	+10.0	פספורט	-7.6
רוגוזין 1	+8.5	נסיונל	-4.0
פורמולה 1	+3.6	חברה לישראל 5	-3.7
פקר פלדה 1	+3.5	קרור והספקה	-3.6
רשת הרבוע הכחול	+2.0	יואל 1	-3.5
דגם 1	+1.8	חנל 1	-3.2
מכתשים'	+1.5	משכן ב 1	-3.0
מפעלי פלדה	+1.5	פריון 0.2	-3.0
כללי 1	+1.3	נפטא	-3.0
דיסקונט השקעות'	+1.3	פריקלאס 1	-3.0

המניות הבולטות בכ.ר.מ.

עלו		ירדו	
טיב	+10.0	דשנים 0.1	-100.0
באומל	+10.0	קניוכל	-50.0
דלק ח. נפט 1	+9.5	קלדור	-50.0
שקד	+9.0	פמה השק' א 0.1	-50.0
רותם 1	+9.0	מודיעין	-50.0
רב קר	+7.8	אלקטרוניקס ליין	-50.0
בר סול	+7.5	פולק	-50.0
נמל	+7.3	מקור הפורמיקה	-50.0
אנגל מסחר	+7.3	עמיגר	-50.0
דרלון	+7.0	עשות אשקלון	-46.7

האופציות הבולטות

עלו		ירדו	
מיטרוני אופ' 1	+100.0	סולומון אחז' אופ' 1	[illegible]
אלבן אופ' 1	+29.0	קומטרס אופ' 1	[illegible]
פלסטושק אופ'1	+22.0	אסטיגי אופ 1	[illegible]
דוברת שרם אופ 2	+15.0	מילומור אופ'	[illegible]
כדורי אופ 1	+11.3	פרי העמק אופ' 1	[illegible]
תוסף אופ 1	+11.0	ניסקו אופ' 1	[illegible]
בזני תיכון אופ' 1	+10.0	עבורי אופ 1	[illegible]
לידן אופ' 1	+10.0	עמיגר אופ 1	[illegible]
טוטנאור אופ 1	+10.0	קשר אופ	[illegible]
אל איי אמ אס אופ	+10.0	בירמן אופ' 1	[illegible]

המניות בעלות המחזור הגבוה ביותר

המניה	מחזור באלפי $	המניה	מחזור באלפי $
רשת הרבוע הכחול	1259.50	אידיבי פיתוח'	460.60
דיסקונט השקעות'	1218.26	כור 1'	449.71
פועלים'	1205.62	כלל תעשיות 1'	422.67
כימיקלים לישראל'	1205.57	אידיבי אחזקות'	421.39
רוגוזין 1	866.02	לאומי'	376.53
מכתשים'	745.70	אלביט 3'	346.16
כלל אלקטרוניקה'	634.21	פקר פלדה 1	342.66
מפעלי פלדה	594.40	כללי 1	341.62
בזק 1'	510.20	תאת 5	321.41
טבע 1'	500.70	תדיראן'	307.34

מכפיל רווח ממוצע של המשתנים: 19.03

המניות

יום ב' 17.7.95

שם המניה | שער בנקודות | שינוי בנקודות | שינוי ב-% | מחזור בש"ח | ח/ב בש"ח | תשואה מתחילת שנה ב-% | מכפיל רווח

בנקים וחברות אחזק' לא בהסדר

[illegible]

בנקים למשכנתאות

[illegible]

חברות וסוכנויות ביטוח

[illegible]

מסחר ושרותים

א. מסחר

[illegible]

ב. שרותים

[illegible]

ג. מלונאות תיירות הירות

[illegible]

מקרקעין בינוי פיתוח והדרים

א. נדל"ן בינוי פיתוח

[illegible]

ד. מתעשים וערוני מחשב

[illegible]

ב. חקלאות

[illegible]

חברות תעשיה

א. מזון וטבק

[illegible]

ב. טקסטיל והלבשה

[illegible]

ג. מתכת ומצריה

[illegible]

ד. מכונות חשמל אלקט' ואופט

[illegible]

מט"ח

יום ב' 17.7.95

שער יציג | שינוי יומי (%) | שינוי מתחילת השנה (%) | בנקנוטים: לאומי, הפועלים, דיסקונט (קניה / מכירה) | העברות והמחאות: לאומי, הפועלים, דיסקונט (קניה / מכירה)

[illegible]

הנתונים: "מיטב" – חברה לייעוץ פיננסי ולניהול תיקי השקעות

המשתנים

שם המניה	שער בנקודות	שינוי בנקודות	שינוי ב-%	מחזור בש"ח	שער ת.ר.צ	תשואה שנתית ב-%	מכפיל רווח
א. במה א'							
אידיבי פיתוח'	5096	+38	+0.8	27779	+5059	-0.1	24.3
איסוזג 1	934	-14	-1.5	65322	+936	+11.9	18.1
אקרשטיין תעש'	402	-9	-2.2	68651	+402	+23.7	48.1
בזק 1'	782	+8	+1.0	192204	+778	+52.1	10.9
בינלאומי 1'	37058	-469	-1.2	753	+36495	+8.7	12.5
בינלאומי 5'	36550	+91	+0.3	640	+36459	+9.6	12.5
ברום	2133			17600	+2133	-3.5	20.5
גחלת השקעות	5985			950	+5985	+4.4	16.0
גרנית 1	522	-9	-1.7	16342	+524	+11.9	14.2
גרנית אג"ח 2	111.5	-1.5	-1.5	31466	+112	+3.7	14.2
דגם 1	947	+16	+1.8	82537	+943	-27.2	
דיסקונט השקעות'	19277	+238	+1.3	18818	+19039	-4.3	18.2
דלק 0.1'	8902	-90	-1.0	5185	+8902	+5.6	9.3
הכשרת הישוב	901	-9	-1.0	20435	+901	-14.8	5.9
תנל 1	4.6	-0.2	-3.2	3552144	+5	-24.6	
ים המלח 0.1'	849			42109	+849	+11.2	20.5
יצוא השק' 1	1420	-36	-2.5	6773	+1420	-5.0	17.4
ישראמקו	2.6	-0.1	-2.6	6166285	+3	-67.1	
כור 1'	23967	-242	-1.0	5454	+23967	+4.3	5.1
כור אופ'ב	5988	-60	-1.0	922	+5988	-24.7	5.1
כור אג"ח ו'	109	-1	-0.7	122000	+109	-1.4	5.1
כימיקלים לישראל'	226			1571613	+225	-14.6	22.5
כלכלית ירושלים	929	-9	-1.0	34527	+929	-11.5	
כלל סחר 1	752	-15	-2.0	24976	+752	-11.1	20.3
כללי 1	8635	+107	+1.3	12334	+8613	+7.3	13.3
לאומי'	362			308865	+362	+6.1	7.8
ליפשיר	200	-1	-0.5	52763	+200	-27.5	
מכתשים'	1745	+26	+1.5	125893	+1719	+9.2	6.7
מליבו 5	736	-21	-2.7	5147	+736	-4.0	23.0
ממן 1	783			82281	+776	-1.8	12.2
מפעלי פלדה	296	+4	+1.5	591593	+292	+32.1	24.9
נפטא	489	-15	-3.0	25757	+489	-28.5	
נפטא ברקן אג"ח 5	112	-0.5	-0.5	100000	+112	+2.8	
מאיר עזרא 1	1575	-46	-2.7	1966	+1575	-32.3	
עלית 5	1257	-26	-2.0	43078	+1267	-17.4	8.3
פועלים'	491	+5	+1.0	723373	+486	+14.1	7.8
פועלים השק' 1	8465	-173	-2.0	2230	+8465	+13.6	25.6
פורמולה 1	1530	+52	+3.5	36892	+1489	+49.7	17.5
פטרוכימיים	1766	-36	-2.0	18205	+1766	+29.2	3.8
פזי	45016			1346	+45016	+7.2	10.2
פקר פלדה 1	15363	+520	+3.6	6955	+14880	+49.4	7.1
קרדן השקעות 5	288	''' הפסקת מסחר '''				-14.3	
רוגוזין 1	2979	+233	+8.5	85643	+2773	+43.7	5.0
שופרסל ב''	5742	-43	-0.7	9816	+5727	+11.7	23.5
שלמון א 1	8999			735	+8999	+14.6	4.3
תאת 5	342	-10	-2.7	276887	+343	+4.9	125.7
תדיראן'	954			84908	+954	-8.6	
אורגית	2187	-62	-2.7	4083	+2187	-8.6	9.7
אורמת 1	594	-6	-1.0	54976	+594	-12.6	37.4
אורים 1	3688	-37	-1.0	22636	+3694	+14.8	27.9
ב. במה ב'							
רשת תרבוע הכחול	1678	+33	+2.0	221125	+1645	+44.7	31.9
שקם	187.5	-4.5	-2.2	52596	+188	-0.5	
שקם ברקן אג"ח 4	134.5	-0.5	-0.5	43492	+135	+4.3	
תאפ 10	1228	-19	-1.5	53350	+1219	+20.0	5.6
אבג'ק	12.1	+1.1	+10.0	808490	+12	-50.6	
אגיס	2283			9388	+2267	+20.4	21.3
אגן	4779	-24	-0.5	4278	+4779	+14.7	5.4
אוסיף	7234	-167	-2.2	3632	+7234	-19.4	
אורן 0.1	448	-14	-3.0	19072	+448	+17.1	11.3
אידיבי אחזקות'	988	+5	+0.5	125645	+983	-0.2	28.6
אלביט 3'	22981	-350	-1.5	4681	+22981	+12.6	27.9
אלביט אג"ח ב'	101	-1.5	-1.5	25927	+99	+2.5	27.9
אלקו החזקות'	9748			9880	+9745	+4.3	16.5
אלרון 3	10115	-78	-0.7	4530	+10140	+8.4	23.7
אסם'	2288	-35	-1.5	22672	+2296	+19.3	18.3
אפריקה ישראל 1 0.1'	376328	-2844	-0.7	126	+375378	+10.4	16.8
אפריקה אג"ח 4	104			87769	+104	+2.6	16.8
אפריקה ישראל 1	337799	-3412	-1.0	71	+337799	+6.8	16.8
הבנאי 5	2314			8570	+2256	+21.7	12.2
חברה לישראל 1'	23836	-180	-0.7	3313	+23836	+2.0	63.6
חברה לישראל 5	22489	-677	-3.7	739	+22324	+3.4	63.6
טבע 1'	117068	-293	-0.2	1260	+116481	+61.3	24.1
טמפו 1	1370	-28	-2.0	7364	+1370	+2.6	
טפחות רגיל 1	176719	-3586	-2.0	10	+176719	+0.0	6.2
יואל 1	110	-4בח	-3.6	200000	+110	-17.3	
יואל אג"ח 2	70.5		+0.3	105000	+71	-22.6	
כבלים 0.25	2019	+5	+0.3	25645	+2014	+38.5	4.7
כיתן	710	-14	-2.0	110000	+710	-14.1	6.5
כלל אלקטרוניקה'	33384	-337	-1.0	6605	+33166	+42.8	13.7
כלל ביטוח	1117			9844	+1117	-1.1	
כלל ישראל 10'	7520	-76	-1.0	2486	+7620	+2.1	37.6
כלל תעשיות 1'	1768	+13	+0.8	70412	+1755	-1.6	10.6
מבטח שמיר 1	1479	-38	-2.5	3280	+1479	+29.8	12.1
מבני תעשיה'	389	-1	-0.2	127055	+389	-6.1	38.2
מהדרין 1	7983	-40	-0.5	1570	+7983	+12.5	6.6
משוב מחש' 1	445	-7	-1.5	39348	+443	+60.2	
משכן ב 1	31208	-965	-3.0	98	+31208	+14.4	8.3
נייר חדרה	16263	-82	-0.5	3260	+16263	+18.6	9.9
נכסים ובנין	19616	+87בח	+0.5	4320	+19684	+7.6	27.3
נטיעל	582	-29	-5.0	25064	+649	-51.6	5.5
ספנות 1	1738	-35	-2.0	12971	+1730	-22.5	20.7
סקופ'	332			46771	+332	+6.1	12.9
פלסטונגר 5	6626	+33	+0.5	2939	+6593	+8.6	7.9
פלגוט ב	241	-6	-2.5	30848	+241	-38.7	26.0
ססקורס	60.5	-5	-7.5	124716	+61	-33.5	
פריון 0.2	9796	-303	-3.0	1813	+9821	-8.5	
פריקלאס 1	1865	-58בח	-3.0	6115	+1793	+4.6	18.7
קווי אשראי	106	-2	-2.0	106713	+106	-35.2	7.4
שר"ג אופטיקה	1973	-72	-3.5	2629	+1973	+0.4	18.5
תג בליח	1093	-25בח	-2.2	5200	+1093	-2.7	14.6

שם המניה	שער בנקודות	שינוי בנקודות	שינוי ב-%	מחזור בש"ח	ח/ב בש"ח	תשואה שנתית ב-%	מכפיל רווח
אמ"י רווה	2786			55	+55	-12.2	24.9
אמאיל	671	-3	-0.5		-2620	+109.5	9.3
אליסט	681	-14	-2.0	1425	-24313	-13.1	12.4
אספיר	2224	''' לא נסחר '''				-2.0	
אקסלום	1177	+8	+0.8	460	+458	+20.4	6.2
בדש	203	-20	-9.0	8035	-11843	-12.6	10.3
בדש אופ	4.6		+1.0	4948	+69476	-99.9	10.3
בדש אג"ח א	75		+0.2	86481	+11519	+21.0	10.3
בילו	505					-16.8	
בילו אג"ח	104					-1.0	
בלרון	1189	-55בח	-4.6	1332	-4378	-3.3	
בילו מורה	316			232	-1227	+8.3	
דוברת שרם	527	-11	-2.0	3386	-4405	-9.5	7.7
דוברת שרם אופ 2	4.6	+0.6	+15.0	13687	+136852	-98.7	7.7
דוברת שרם אופ 3	280			1600	+6	-40.4	7.7
דוברת שרם אג"ח א'	91.8	+0.5	+0.5	285	+10705	+0.5	7.7
דואח	83.5	-5.5	-6.0	1435	-13568	-15.2	
דנבאר טכנו'	2702			370	-189	+44.9	3.1
דנבאר טכנו' אג"ח	104			20100	+2747	+4.0	3.1
דגור	182			2460	-2500	-12.2	
דסטי	1392	-3	-0.2	701	-701	-67.7	
דלי-פור	479			1050	-1050	+13.8	2.2
זת	173	בח		1328	+1602	-40.1	
זת אופ 1	10.5	-2.5	-18.5		-19082	-84.6	
טכסקורה	287	-6	-3.0	3011	-8488	+11.7	
טריאגיב	1714	בח		432	+169	-19.9	
יונמה	1489					-19.0	
יקר	525					-4.8	
ישעס חון	127.5					-46.9	
לבלב	1021	+20	+2.0	228	+406	-35.7	
לידו 1	1665	+4	+0.3	2332	+807	+16.0	20.9
לידו אופ' 1	831	+76בח	+10.0	8579	+22471	+17.7	20.9
ליזר	595			3169	-3169	-8.3	3745.0
ליזר אופ ב'	338	-5בח	-1.5	3395	-1899	-9.6	3745.0
ליזר אופ ד'	11.2	בח		20160	-600	-84.1	3745.0
סנאפס	127			10000		-12.4	
נבינסור	2438				-9	-50.7	
נבינסור אופ 1	292					-60.2	
נבינסור אג"ח א	40.7			13134	-3507	-43.6	
נגה	475	-26	-5.0		-10400	+2.2	34.3
נווה ארבל	127.6	+3.6בח	+3.0	3500	+1516	-8.8	46.0
נשואה	510					-7.3	62.9
סחר נ"ע	480					-18.7	49.7
סחר נ"ע אופ'	95		-0.2	2709	-261	-30.4	49.7
סולטמו	698				-1440	+4.7	
עמית 1	165			73	-1427	-9.3	
צמיחה	270			1300	-1300	-12.0	1667.5
צמיחה אג"ח א	117					+0.4	1667.5
קומסורס	1202	-12	-1.0		-1000	-9.1	61.6
קומסורס אופ' 1	8.8	-84.4	-85.0	1602	-6349	-97.7	61.6
קלדור	316	-35בח	-10.0		-3997	+13.7	
קפיטל	327					-18.6	
קפיטל אג"ח א'	81	-1.8בח	-2.2	7000	-11473	-20.3	
רמגור 0.1	311	בח		819	-893	-32.2	183.9
רמגור 0.4	280	-11	-4.0	2031	-7800	-18.2	183.9
שלב	136	-0.6	-0.5	7056	-15000	-31.0	
שלב אופ' 1	1	מו			-13888	-87.4	
י"ח מקבילה - חיפושי נפט							
אבנר 1	3.1	-0.1	-4.5	447806	-431771	-59.7	
גבעות	2.3	-0.1	-3.0	20005	-467153	-62.1	
דלק ח.ס 1	2665	+233	+9.6	118	+95	+31.6	
דלק פיקוחים	3.8			277981	+177981	-36.0	
חנל אופ' ה'	1.5	-0.1	-4.4	280585	-302604	+36.4	
חנל אופ' 1	1	מו			10878168	-100.0	
לפידות ישש	7.8	-0.1	-1.7	64083	-196056	-59.6	
לפידות ישש אופ א	1.8	-0.2בח	-8.2	130000	-356847	-82.8	
מודיעין	8	-0.8בח	-10.0	232501	-868464	+50.9	223.6
מודיעין אופ 2	1.5	-0.4	-21.0	211432	-478148	-50.0	223.6
נורדן נפט	29.8			111826	-56956	+4.6	132.7
נפטא חיפוש	22.9	-0.1בח	-0.6	30000	-31451	-38.6	
נפטא חפוש אופ' ב'	3.2			241000	+85101	-74.8	
רציו יה"ש	1.9		-2.5	199849	-848512	-26.9	
שדות נפט	2.9	תב		1062564	-690886	-59.2	

שם המניה	שער בנקודות	שינוי בנקודות	שינוי ב-%	מחזור בש"ח	ח/ב בש"ח	תשואה שנתית ב-%	מכפיל רווח
עוב	1087	-46בח	-4.0	1000	-1614	+12.3	13.5
מיטון	243			580	-1	-4.0	36.8
נרב	145.5			19308	+4267	+20.7	
פרג אופ 1	29.4	-0.6	-2.0	23000	-23474	-19.9	
קומפיל'יס	302	בח		5294	+358	-31.8	13.7
קוש טיבר	192	-1	-0.8	23376	-24412	+6.7	11.5
קרגס	184	+11בח	+7.8	27961	+48768	-46.9	
רמטק	429	+10בח	+2.5	1609	+81310	+1.6	14.8
רם עור	222	-9	-4.0	4004	-11560	-23.4	12.8
י"ג מקבילה - מוצרי בניה							
חסין אש	1279	-29	-2.2	4182	-7976	+8.1	27.0
יציבאר 1	1286	+6	+0.5	76	+49	-32.4	
יציבאר 5	417			1	-1	-24.6	
כע תעשיות	110	''' לא נסחר '''				-50.8	
כע אג"ח	49			40006	+22008	-21.6	
ספקטרום	861	-18	-2.0	5247	-18893	+84.4	7.8
י"ד מקבילה - כימיים							
אגיסרול	464	+8	+2.0	300	+1666	-30.4	26.9
אגיסרול אופ 1	45.6	-2.3בח	-4.7	6000	-6172	-87.1	26.9
בטסמ	187			1	-1	+36.0	4.2
בטסמ אג"ח א	103					+3.0	4.2
דיאמטריקס	92.5	''' הפסקת מסחר '''				-28.0	
דיאמטריקס אופ 1	2.8	''' הפסקת מסחר '''				-90.5	
סכופרס	857			1018	-1017	+12.7	
סכופרס אופ 2	449			1817	-853	+16.6	
מקורות	28748	-2164	-7.0	42	-242	-9.0	
נסה אג"ח א	198					+0.0	
עסיקון 1	193			1070		+15.6	
פלסטמושג	735			1701	+1147	+92.3	11.1
פלסטמושג אופ' 1	36	+6.5	+22.0	15	+1923	-70.0	11.1
קלוחם	318	בח		1800	-2000	+0.8	
ריטור	369			1800		-9.5	11.2
שרטון	361					-7.9	
תוסף	791	-4	-0.8	716	-7061	+36.7	11.2
תוסף אופ 1	71	+7	+11.0	3280	+6849	-36.3	11.2
ט"ו מקבילה - עץ ונייר							
אורדע סי'	1680	-39	-2.2	250	-6680	+71.6	3.6
אורדע סי' אג"ח 1	130				-9453	+3.2	3.6
די	388	-11	-3.0	6600	-17630	-7.1	11.0
מגב סכני 1	498	+10	+2.0	12028	+13981	+25.1	9.0
מגב סכני' אופ'	77			1800		-23.0	9.0
מיסוי	311			700	-700	-42.8	15.8
מירגר אופ' 1	4	+2	+100.0	2631	+69431	-97.5	15.8
מפעל המגרשי	400	-44מו	-10.0		-4705	-48.7	9.1
פימות	414			2	-502	+39.4	17.0
ט"ז מקבילה - תעשיות שונות							
אלדו-פיד	47.1	+1.6	+3.5	13410	+12632	-29.7	
גולקט	179					-42.8	21.9
יגל מכשירים	181			18000		-20.7	13.0
מוסה	82	-1	-1.2	211265	-169163	+32.3	91.9
מוסה אופ' 2	8.2	-1	-11.0	151949	-324743	-62.3	91.9
מוסה אג"ח אום	101	-1	-0.7	7600	-90084	+26.3	91.9
מרחב	64		+0.3	90000	+166000	-11.7	
מרחב	49.9	-0.6	-1.2	30005	-30057	-22.8	
מרחוו אופ' 1	1	מו			-178673	-92.3	
נחל	219	-16	-6.7	730	-730	-48.7	
סלק	599	-66	-10.0	1735	-1434	+26.1	
פניר	54	-1	-2.2	50000	-169153	-22.3	
פסגות	1315	+13בח	+1.0	380	+1000	-2.9	48.9
תעשיות סוגן	86			76882	+5016	+7.3	
תעשה	79.5			11873	+17632	+40.7	
תעשה אופ' 1	30.7	+1.5	+5.0	19560	+27754	+27.9	
י"ז מקבילה - חברות השקעה							
אגודה	3235	-66	-2.0		-150	+19.1	
אמי	143	-3.5	-2.5	22651	-53348	-67.7	
אמנה	310					+14.4	
אגשה אופ' 1	67.5	-17	-20.3	60	-760	-49.6	
אורבני שקי חו	303	-6	-2.0	3522	-13622	-8.2	
אספינט	149.5	-1	-0.7		-1309	-10.4	
אקוריה	2679					-16.4	

שם המניה	שער בנקודות	שינוי בנקודות	שינוי ב-%	מחזור בש"ח	ח/ב בש"ח	תשואה שנתית ב-%	מכפיל רווח
אוקיאנה	101.5	-0.5	-0.2	1200	-1200	-1.0	[illegible]
אוריאלי	382	-2	-0.5	19811	-21803	+20.4	
אוריאלי אופ'	31.6	-0.2	-0.6	18000	-22287	-40.4	
אלבו	230					-1.3	
אלבו אופ' 1	1.5	+0.3	+20.0	25	+74075	-98.4	
אלבו אג"ח א'	70		-0.2	11651	-99775	-85.4	
אלח	340	-18	-5.0	4401	-10248	-8.2	
אלח אג"ח א'	104					+14.8	
אלוני חץ	82	+1בח	+1.3	10000	+8481	-14.0	
אלוני חץ אג"ח א	104.5			20000		-8.5	
אלישב	340		-0.5	250	-250	+0.6	
אל קנית	545	-14	-2.5	4644	-4349	-8.8	
אל קנית אג"ח א	118			48654		-1.3	
אנגל מסחר	171.5	+11.5בח	+7.3	6000	+8250	-16.7	
אנגל מסחר אופ' 2	60			10037	-5912	-33.3	
אנגל מסחר אג"ח	90		+10.3	4	+49086	-2.6	
אנגל מסחר אג"ח ב'	02.5	-1	-1.6	1	-5001	-8.1	
באקוס	471	+43קו	+10.0		+12016	-21.5	
בולוס-נד	254					+17.1	
בולוס-נד אג"ח א'	71	+0.5	+0.5	7603	+14807	+9.2	
בוני תיכון	668	תב		1600	+320	+17.7	
בוני תיכון אופ' 1	51.5	+4.0	+10.0	2300	+2013	-12.4	
ביגאר	595			2261	+37	+4.6	
ביגאר אופ 1	64	-0.5	-0.5	1	-67	-72.0	
בירי	213					-32.4	
בירי אופ' 1	36	-2	-5.2	1263	-9263	-71.0	
ברעד	220					-42.9	
גרופית	302	-2בח	-0.5	6029	-4064	-48.7	
גלבוע עץ	173	-1.5	-1.0	8000	-11427	-8.7	
דואל גרופ	68.5	+2	+2.8		+29648	-42.7	
דואל גרופ אופ' ב'	1	10			-244632	-97.6	
דואל גרופ אג"ח א'	56.5					-11.7	
דואל גרופ אג"ח 2	82	+1.5	+2.8	8733	+418992	-1.9	
דגלי 1	870	-2	-0.2	822	-178	+34.0	
חבס	3145	+99בח	+3.3	461	+791	-11.6	
חבס אג"ח 1	86			20000	-28000	-8.6	
טל בכלים	317	+12	+4.0	2341	+10668	+32.1	
טל בכלים אופ 2	82	+7.5	+10.0	2	+4603	-14.6	
טל בכלים אג"ח א	64.5	-1.6	-3.0	6333	-61484	-8.4	
יובל הנדסה	128					-33.3	
יוניקורן 1	112.5	-0.6	-0.6	4300	-4300	-6.6	
יוניקורן 5	104	''' לא נסחר '''				+27.6	
יוניקורן אג"ח 1	138.5	-0.5	-0.2	6390	-6390	-1.4	
יש גד	65	''' לא נסחר '''				-63.3	
כהן מ.מ.	378					+26.8	
כהן מ.מ. אופ' 1	60	+1.5	+2.3		+600	-7.0	
כחן בני	187.5	בח		600	-615	-19.1	
כחן בני אופ' 1	1	מו			-33847	-98.8	
לוגיק מסחר	289			11026	-12200	+113.3	
לוגיק מסחר אג"ח א'	76	-2	-2.7		-30000	+49.0	
לוגיק תעש	208	-4בח	-2.0	13376	-16646	+69.3	
לוגיק תעש אג"ח א	79					+21.4	
ליגד	928	-26	-2.7	2883	-6083	[illegible]	
ליגד אג"ח 1	126.5					-1.9	
מיטבית	763				-1	+0.6	
מם	88.5	+1.5בח	+1.8	17925	+66075	-28.1	
מם אופ' 1	2.3					[illegible]	
מם אופ' 2	27.5			9682		-32.9	
מם אג"ח א'	66.5			64000	-44000	+1.9	
נבינצי נדל"ן	121	בח		4100	+904	-36.1	
נבינצי נדל"ן אג"ח 1	107			5000	-27712	-9.9	
נבינצי נדל"ן אג"ח 2	62.5	-2	-4.0	40000	-128427	-11.4	
נחושתן נכס	150			8998		-9.0	
נחושתן נכס אג"ח א'	76.5	+0.5	+0.5	4000	+126000	-8.6	
ניס	1245			2341	-4527	+18.4	
פיליפוי	1694	-35	-2.0	140	-140	-3.2	
פולוזר	414			95	+91	-12.7	
פרופיס	239	-7	-2.7	2000	-8198	-2.4	
פרופיס אג"ח א'	82.5		+0.3		+2800	-4.2	
פריגבר	569					-18.8	
פריגבר אג"ח א	99.5	-0.5	-0.6	1801	-4800	-4.4	
צמסכל	756	-42	-5.2	4931	-3075	+16.0	
צמסכל אופ	60		+0.3	10000	+10234	-24.3	
קיסריה 1 0.1	6204	+300בח	+5.0	277	+396	+42.8	
קמיכל	75.5	-8.5מו	-10.0		-48846	+18.8	
קמיכל אופ 1	39.4			3160	-3374	-14.9	
קמיכל אג"ח א	42.2	-1.3	-3.0		-69459	-18.8	
רוטשטיין	248			2800	-488	[illegible]	
רוטשטיין אג"ח א'	96.5					[illegible]	
רסקו 1	1487	-120	-8.0	1186	-3738	-11.3	
שם טוב	347	-4בח	-1.0	1665	-10581	+18.1	
שם טוב אופ' 1	1	מו			-79227	-16.7	
שלל	156.5	-1.5בח	-1.0	3000	-3630	-0.9	
שלל אג"ח א'	97					+0.0	
תשלום נכסים	380					[illegible]	
תשלום נכסים אופ' 1	29.9	-9.2	-18.0	2882	-31808	-34.3	
ת. מקבילה - חקלאות							
מטעי הדר 1	28219	בח		95	-42	+8.8	
מטעי הדר 5	21442	-327	-1.6	31	-83	+7.0	
ט. מקבילה - מזון וטבק							
אומים 1	234	+1	+0.5	2000	+913	113	
אומגריתי	240	-2	-1.0	1500	-1079	-28	
אורית	279			9773	-4094	+28	
אורית אג"ח א	93.5					+9.0	
בג'ודר	265	-14	-6.0	1783	-2321	-17.4	
בג'ודר אום	13.4			6162	-1182	[illegible]	
ברקו	672	-2	-0.2	1700	-2050	+0.7	
גן שמואל	397	-42בח	-9.5	3592	-19236	[illegible]	
גן שמואל אופ 2	23	+2.1	+10.0	6578	+14217	[illegible]	
טיבולי' אחזק	216	-7	-3.0	5433	-17066	-41.6	
טמ"ן	209					+18.4	
מן 1	183.5			1679	-1879	-18.7	
מן אג"ח א'	142					-0.4	
פרוס	1419	-7	-0.5	112	-112	-36.9	
פרוס אופ' 2	43.4			2	-2	-6.6	
פרוס אג"ח א'	75			11912	-23500	-1.1	
שמיר	103.5	''' לא נסחר '''				-33.3	
שמיר אופ' 1	1.9	''' לא נסחר '''				-90.0	
י. מקבילה - טקסטיל							
יודרום	377	-3	-0.7	1000	-869	[illegible]	
צים טקסטיל	116.5	-8	-6.5	2137	-5627	[illegible]	
קסלפו 1	1446	+36	+2.6	300	+3580	[illegible]	
קסלפו 5	518			6141	+6181	[illegible]	
י"א מקבילה - מתכת							
אלומאיר	235	בח		1894	-8		
ברוש 1	238			940	-2403	-10.4	
ברזל	153.5	+5בח	+3.6	8123	+3249	+11.2	
ברזל אופ 1	38	-2	-6.0	6560	-28863	-26.8	
ויו הידראוליקה	310	+2	+0.6	200	+200	[illegible]	
וולפמן	593			8800	-10800	[illegible]	
ח"ז	690	+12	+2.0	13074	+10780	[illegible]	
ימן אופ' 1	2.0					[illegible]	
ימן אג"ח א'	114.5	-6	-4.0		-393385	[illegible]	
כתר	325			286	-266		
כתר אופ 1	30	+2	+11.2	3634	+4307		
לקים	2647	-132בח	-4.7	690	-781	-20.1	
מגן עלר	278	+2	+0.3	247	+8000	-6.0	
מיתכות 1	23.2	-2.3	-9.0	20677	-30694	[illegible]	
מרד	609						
מתכו טכנולוגיות	687	-27	-3.0	241	-3869	[illegible]	
נוא	382						
עולי	1633			14209	+21923	[illegible]	
שקלן 1	640	+28בח	+9.0	10675	+19126	[illegible]	
שקלן 5	124.5	+5	+4.0	10366	+24964	[illegible]	
י"ב מקבילה - אלקטרוניקה							
אדאום 1	38.5	''' הפסקת מסחר '''				+8.0	
אדאום אג"ח 2	12.8	''' הפסקת מסחר '''				-10.0	
אומני	622					[illegible]	
אי.ט.אס	287	+12	+4.8	82167	+39516	-11.5	
אורלס	180.5			7601		[illegible]	
ביוסי	181.5			14000	-6680	[illegible]	
ברסל אופ' 1	19	בח		24617	+1602	[illegible]	
גלרנים	140.5	+3	+2.0	24015	+24880	[illegible]	
דור	412					[illegible]	
דור אלק 1	1	10					
[illegible]	383	+27	+6.0	8400	+1811		
[illegible]	124.5	+1.6בח	+1.3	3946	+4031		
[illegible]	139	+1.6בח	+1.0	10721	+3087		
[illegible]	78			120080	-114681		
[illegible]	105				-10000		
[illegible]	184.9			10000	+1697		

שם המניה	שער בנקודות	שינוי בנקודות	שינוי ב-%	מחזור בש"ח	ח/ב בש"ח	תשואה שנתית ב-%	מכפיל רווח
צור שמיר בכורה	59	-1.5	-2.2		-6000	-23.7	
צור שמיר ש"ח א	183.5			1250	-2500	+0.5	
צור שמיר ש"ח ב	83		-0.2	30000	-19156	-17.1	
קווי אשראי אופ 2	10.7			15600	+16811	-75.6	7.4
קווי אשראי אג"ח	65			55350		-31.9	7.4
קיטאל 1	251	-5	-2.0	8623	-8427	-32.0	
קיטאל אופ' 1	71.5	מו		8821	+1179	-45.6	
קיטאל אג"ח	109	-0.5	-0.5		-645	+4.0	
קיטאל אג"ח ב'	76	-4	-5.0		-40334	+2.0	
קמור	340			10000	-9000	-5.3	
קמור אג"ח ו'	90		-0.2	20000	-240006	-4.8	
קמור אופ' ח'	131	-7	-6.0		-572	-29.4	
קמור אופ' ד'	204			8481	-6481	-10.4	
קרדן השקעות 1	390	''' לא נסחר '''				-11.0	
רוזנבלאד	79	-2	-2.2	32092	-100128	-21.4	104.8
ריבנט	328	-10בח	-0.2	3620	-3800	-9.8	12.6
ריבנט אג"ח א	106			17287		-3.2	12.6
שמורת ויגור ברנע	80.5		+0.3	80000	+118000	+17.3	
תום	723	-4בח	-0.6	1646	-1784	-8.0	28.0
תיא 5	950	-20	-2.0	1360	-3844	-7.8	49.2
תיא אג"ח א'	245	-1	-0.5		-1800	+0.4	49.2
חיפושי נפט							
[illegible] 1	2007	-128	-6.0	8169	-13473	-41.0	

רשימה מקבילה

שם המניה	שער בנקודות	שינוי בנקודות	שינוי ב-%	מחזור בש"ח	ח/ב בש"ח	תשואה שנתית ב-%	מכפיל רווח
ב. מקבילה - ביטוח							
דולב	116.5			3000		-23.4	
דולב אג"ח א'	99		+0.3		+100000	+0.5	
הכשרה ביטוח	162.5	-1.5	-1.0	4999	-15001	+4.6	
הכשרה ביטוח אופ 1	13.4	בח	-0.2	32808	-63628	-29.6	
הכשרה ביטוח אג"ח א	80			46000	+36745	-3.6	
לוטנחל	181.5	''' לא נסחר '''				-89.0	17.1
לוטנחל אופ' 1	6	''' לא נסחר '''				-83.8	17.1
סיני	279	+4	+1.6	1000	+1818	+8.1	876.3
סיני תח' אופ' 1	1	מו			-41122	-98.3	876.3
סיני אג"ח א'	92.8			28633	-22633	+0.5	876.3
ג. מקבילה - מסחר							
אורסיס	4068	-83	-2.0	598	-306	+1.4	13.7
אמיטק	380	-20	-6.0	7297	-7297	-23.8	
אסכסי	824	-30	-3.5	1650	-19063	+40.0	8.3
אסכסי אופ 1	1	-1.6מו	-61.5		-972	-98.0	8.3
אסכסי אג"ח	72.5			7638	+4000	+20.9	8.3
ארפל	170.5			1368	-1368	+17.2	8.3
דרין אינג'	340	-11	-3.2	28678	-23705	+41.1	
דקו	162.5			5409	-668	-24.6	
ח אלקטרוניקה	300	-32בח	-9.5	2852	-3980	-61.6	708.8
ח אלקטרוניקה אופ	66.5	-1.5	-2.0	1186	-6705	-77.3	708.8
חסון	339	+14בח	+4.3	2826	+3327	-37.1	14.6
כסיפל	407			4000	-2643	-18.3	4.2
כסיפל אופ 1	34.4			6076	-1076	-69.0	4.2
לחמפ	832	+3	+0.5	744	+744	+4.7	
מגאסו	325			11368	+8093	+75.2	82.1
מגאסו אופ 1	176.5			10813	+8747	+35.8	82.1
מגל	180.5	+11בח	+7.3	19071	+91669	-35.6	
מאר	289			2708	-5268	-4.6	7.8
מאר אופ 1	49.4			6942	+20644	-86.5	7.8
מערום	250	-10	-3.7	4507	-7507	-18.4	25.1
מערום אג"ח א	102	-2.5	-2.2	2000	-32000	+1.0	25.1
מרמו	125.5			1681	-1681	+16.8	
מרמו אופ 1	8.7	בח		6680	+9067	-71.0	
מינר	116.5			6699	+1699	-64.2	
קיר	12.7		-0.2		-43459	-66.2	
קיר אג"ח	89.5			66	-5566	-0.5	
שף	166			6136	-3135	-8.3	
שף אופ'	84.5		-0.2	2	-3000	-16.2	
שקים אופ' 1	82			75100	-43488	+0.0	
שקים אג"ח 1	138.5	-1.5	-1.0	59489	-301933	+8.4	
ד. מקבילה - שרותים							
אדגר אלבני	116	-0.5	-0.6		-10000	+14.9	11.6
אדגר אלבני אופ א'	6	-0.7	-18.0	18602	-19156	-74.6	11.6
איאסמי	637			10600		+5.0	8.8
אי.סי.אי.ס	274	-4	-1.5	174	-10174	+28.0	2.8
אי.סי.אים אופ' 1	8.8	-1.8בח	-18.0	1000	-10079	-81.7	2.8
אי.סי.אים אג"ח	110					+5.8	2.8
בלוחם	480			820	-820	+82.9	1.4
בלוחם אופ'	71			6391	-4183	-17.9	1.4
דלק מערכות	168	-1	-0.8	6831	-18840	-14.9	6.1
דלק תמישות 1	2.0		+1.5	3834013	+3673107	-3.3	
יוטי פארם	177.5	-1	-0.5	2000	-5000	-44.4	
כים	385	-9	-2.3	6000	-22800	-6.1	10.1
ליגלזור	514	-28	-8.2	12447	-38713	+89.1	
ליגלזור אופ'	44.9	-46.8	-82.0	21622	-137082	+18.2	
ליגלזור אג"ח א	99.8	-1	-1.2	8	-87873	+1.2	
מערב	787	+8	+1.0		+1014	-11.6	91.8
מערב אופ' 1	6.6			10885	-18489	-90.5	91.5
מערב אג"ח א'	71			98894	+49000	-0.6	91.5
נור	164	-1	-0.7	6880	-18449	+6.1	
סימפסים	206			2138	+1900	+26.6	14.0
סימפסים אג"ח א	104	+1	+0.8	20000	+20000	+4.0	14.0
עגור	93	-1	-1.2	3813	-23303	+10.7	
עגור אופ 1	3.6	-1.2	-26.0		-84630	-89.4	
עבר	124	''' לא נסחר '''				-49.8	
עבר אופ	6	''' לא נסחר '''				-86.3	
קופל	192			1169	-1169	-26.2	
קופל אג"ח א'	181	-0.6	-0.2	2845	-2649	-3.6	
קופלד	186			8000	+8000	-17.5	
קרית השקעות	103	-1	-1.0	3000	-10000	-3.7	8.7
תמי	1032					-24.8	
תמי	507			52200	+21682	+8.1	9.6
תשו אופ' 1	72.5			23413	-21886	-50.0	9.6
ה. מקבילה - תיירות							
דרלת	173.5	+11.5	+7.0	3378	+122889	-16.6	
ים תיכון	187.5	-5	-2.5	2318	-13278	-57.7	
ים תיכון אג"ח	67	-1	-1.2	18060	-17060	-33.0	
כנרת	287			29196	+38599	-24.4	75.6
כנרת אופ 1	45.7			15084	-2187	-64.8	75.6
מלונות אפר'	593	-12בח	-2.2	13000	-25216	-13.9	62.0
מלונות אפר' אופ	18.6	-2.5	-12.0	21938	-73312	-88.9	62.0
מלונות אפר' אג"ח	101	-1	-0.7	95180	-50930	-1.9	62.0
נביאים	590			1970	-271	-10.7	94.2
נביאים אופ 1	30.1	-0.6	-2.0	6000	-4406	-78.4	94.2
ו. מקבילה - מחשבים							
אוטו	276			6000	-7200	+1.1	
אופקים	247			200	-200	-18.6	17.1
אל אי' אם אס	233	-7	-2.0		-6963	-37.2	62.9
אל אי' אם אס אופ	31.2	+2.8	+10.0	3233	+3913	-83.7	62.9
אליוסק תעש'	357	בח		323	+157	-20.0	
אפליקום	838	-7	-1.2	1000	-1000	-10.9	13.2
אפליקום אופ 1	44.7			6803	-909	-48.6	13.2
אקים	282	-1	-0.8	5162	-4056	-19.4	10.9
ארדיטי	803	-10בח	-1.2	735	-1469	+17.1	13.4
ארדיטי אופ 1	50.5	-12	-20.3	6147	-28175	-89.5	13.4
ארדיטי אג"ח א	100					+1.8	13.4
גרמ	301	-10בח	-3.2	2200	-3081	-42.4	
גרמגרפ	370			1	-1	-44.1	
דסוק 1	839			800	-269	-19.0	0.6
דים	107.5	-11.6	-6.6	6014	-6014	-33.2	14.4
דמור	806			3830	+3670	-14.7	16.6
דמור אופ' 1	82.5			4523	-12922	-26.0	16.6
זאג	240			2050	-2050	-21.6	
יעל 1	1860			2410	-2410	+5.0	4042.5
מבל	318	-6	-1.6	2180	-11920	+18.8	
מגיע שיטות	158					-32.9	
מגיע שיטות אופ' 1	66	-2	-2.0	861	-41822	-20.4	
מיטוב מחשב' 1	762			3344	-1080	+107.1	3.5
מיסטר	105.5	-8.5בח	-3.2	12165	-17501	+13.0	13.3
מוקר	202	-22מו	-10.0		-46924	+121.9	336.3
עמיעד	34.9	-11.2	-24.3	8001	-39482	+4.0	336.3
פוינט אי' סי'	819	-89	-8.7	2000	-2000	+4.5	9.9
קומטל	639	-11	-1.2	14472	-20130	-22.9	
קומנתל	1212	-12	-1.0		-165	-7.7	21.3
קומנתל	438					+49.0	11.6
קומנתל אופ' 1	29.9	+1.1	+5.0		+3702	-61.8	11.6
ז. מקבילה - בינוי							
אדלר 1	220	-12	-2.0	1	-2072	-12.7	
אדלר אופ' 1	89	-4	-4.5	4907	-16959	-21.9	
אר טל	81	+3.7	+7.5	3384	+3384	-30.5	

שם המניה	שער בנקודות	שינוי בנקודות	שינוי ב-%	מחזור בש"ח	ח/ב בש"ח	תשואה שנתית ב-%	מכפיל רווח
פיסיבי אופ 3	197.5				-2	-9.4	13.2
ציקלון 1	5967			1		-18.0	
ציקלון 5	4087	-20	-0.5		-34	-27.7	
ציקלון אגח 1	160	+1	+0.6		+8000	-0.3	
ציקלון אגח 2	101			1860		-1.9	
תאוה 1	586			2974	+1077	+12.5	128.7
תאת אג"ח א'	182	-2	-1.0	10000	-20520	-7.4	128.7
תראה 1	1377	-3	-0.2	4195	-4920	+28.3	11.2
תדיראן מוצרי צריכה	869	-6	-1.0	27179	-30179	-24.2	
ה. מוצרי בניה							
איטונג אג"ח ב'	378	-20	-6.0	1937	-1937	+9.2	18.1
אלוני 1	240			7349	-4851	-12.7	1297.6
אלוני אופ' 2	77	בח		4296	+1325	-37.4	1297.5
אקרשטיין תעש אג"ח ב	121	-0.5	-0.2	30000	-24711	+0.1	48.1
אשטרום תעש'	907	-3	-0.6	23880	-48527	+95.6	17.6
אשטרום תעש' אג"ח	132	+0.5	+0.3	19000	+18800	+3.1	17.6
בולוס	186	-6בח	-3.2	22701	-29910	-5.0	12.6
בולוס אג"ח	200					+0.0	12.6
ולקמן תעש 1	439	-18בח	-4.0	1094	-21737	+35.1	
ולקמן תעש 5	389	-18	-3.7	1206	-9266	+34.3	
והבי	221	+1	+0.3	17000	+8124	-5.6	8.3
טלה	1348	+3	+0.3	600	+600	+14.3	16.4
טרום	220	+2	+0.8	3800	+3007	+40.1	10.9
נגב קרמיקה	408	+12	+3.0	27200	+81086	+29.8	18.6
עצמון 1	339					+15.7	38.3
עצמון אופ'	94.5	-6.5	-6.7	63	-63	-21.9	38.3
ריבה	449	''' הפסקת מסחר '''				-72.8	3.1
ו. מוצרים כימיים גומי ופלס'							
אגיס אופ'	917	-16	-1.7	476	-2460	-6.3	21.3
אגיס אום 3	360	-12	-3.3	6604	-11943	-18.7	21.3
אוריברקול 1	310			129	-129	-27.7	15.7
אלקטרוכימיקה	940	-18	-2.0	28	-2849	+16.0	8.6
אלקטרוכימיקה אופ 1	69	-0.5	-0.5	1	-43	-56.8	8.6
אליאנס	1089	+13	+1.3	13451	+17777	-18.0	
אסמסרה	332			7939	+2484	-14.1	16.2
אסמסרה אופ' 1	1	מו			-46012	-98.5	16.2
בלמון 1	547	-6	-1.0	1600	-1875	-16.3	7.8
בלמון אופ'	203	-1	-0.5	3289	-3289	-23.9	7.8
בלנסיין	1106			1323	-623	+34.2	5.7
בלנסיין אופ' 2	568	בח		4987	+41	+27.6	5.7
בלנסיין אג"ח א'	86	-1	-1.0	26500	-66075	+6.2	5.7
דשנים 0.1	1086	-121מו	-10.0		-2736	-44.4	
דשנים 0.6	1079	-87	-6.0	156	-1676	-32.3	
דשנים אופ' 1	224	בח			-109	-82.4	
חוטית	187	-6	-2.5	23187	-86070	+20.3	
טמבור	791	-8	-1.0	18810	-60974	+19.2	12.0
כפרית	1381	-48	-3.2	782	-8768	+40.6	13.0
כפרית אום א	63.5	-5	-5.5	2493	-24886	-33.6	13.0
לבן	371	-31בח	-7.7	3000	-8883	-4.9	18.0
לבן אום 1	64			650	-650	-63.9	18.0
ליפסקי 1	2344			2221		-8.3	11.7
ליפסקי אופ' 1	361	-19	-5.0	1897	-6244	-10.0	11.7
ליפסקי אג"ח א	124			60000		+2.0	11.7
מעש' מלח	924	-8	-1.6	9081	-20120	-8.0	25.2
מקסימה 1	1367	+27בח	+2.0	2100	+2460	+5.5	16.9
מקסימה 5	1383	+10	+0.8	808	+1792	+11.8	16.9
סיידי	202	+7	+2.5	18827	+39804	-2.3	41.3
סיידי אום 1	1.5			69007	-73605	-84.1	41.3
סגו 1	1400	+3	+0.3	897	+163	+17.9	11.8
סגו 5	1289			1766	-701	+11.8	11.8
פולגד	652	+13	+2.0	9964	+20331	+16.0	16.0
פלסטוג אופ' 1	29	-1	-3.2	23128	-34165	-71.7	16.0
קום כים'	6209	+210	+3.5	287	+432	+20.9	11.7
קום כים' אג"ח 2	184.5	+1	+0.6		+10000	+4.8	11.7
קרביין	488			3472	+2472	-39.6	11.0
תא"פ אג"ח	218	-2	-1.0	4203	-18050	+4.4	5.0
ז. עץ מוצרי נייר ודפוס							
אסאר 1	424	''' הפסקת מסחר '''				-17.7	10.0
אסאר אג"ח א	112.5	''' הפסקת מסחר '''				-7.0	10.0
בויטמן	156.5	-1	-0.8	18669	-17187	-38.0	6.0
בויטמן אופ' 1	7.9	-2	-31.5	876	-22874	-14.5	6.0
דפרון 1	2104	-27	-1.2		-300	-24.4	6.4
דפרון אג"ח 1	184					+5.1	6.4
עץ כרמל	402	-1	-0.2	6000	-2000	+21.6	24.2
כתר נייר ו ש"ח	350	+5	+1.0		+1500	+18.2	5.2
לכירי אש'	2030			3219	-2729	+33.9	21.8
לכירי אש' אג"ח 1	178.5					+6.3	21.8
לכירי אש' אג"ח 2	125	-2.5	-2.0		-14162	+8.2	31.6
לוחות חליל	30	תב		13647	-7684	-60.0	
לוחות חליל אג"ח	88.5	+1.5	+2.0	10	+31556	-17.2	
נייר חדרה אום	4131	-42	-1.0	660	-637	+0.1	6.9
סהר 1	443	-9	-2.0	3000	-6073	+21.7	41.8
על בד	715	+5	+0.8	2126	+1097	-31.3	12.7
קרגל	1162			4426	+3604	+59.8	7.0
קרגל אג"ח	373			12600	+3478	+6.2	7.0
תבנית	379	-20	-5.0	1065	-6037	-3.0	7.2
תמה	169.5			30000		+21.6	10.8
תעל 0.2 1	10101	-182מו	-0.5	48	-66	-16.1	
ח. השקעה בתעשיה ושונות							
אמפמי	490	-9	-1.7	1440	-11761	+6.9	7.6
דגל	802			8209	-4926	-3.4	13.6
החרשת יש' 1	396	-1	-0.2	2000	-4000	+19.5	
החרשת יש' אג"ח 2	81.5		+0.3	19740	+30280	-0.8	
מכתשים	383	-28בח	-7.2	2000	-4063	-16.8	
כלל תעש' אג"ח 9	176.5			30000		+0.6	10.6
מאגנט תעש'	644	+6	+0.6	2200	+10412	-6.0	
מאגנט תעש' אופ 1	366					-19.9	
פולגת	480	-2	-0.6	17349	-10172	+2.1	17.9

חברות להשקעה ולאחזקות

שם המניה	שער בנקודות	שינוי בנקודות	שינוי ב-%	מחזור בש"ח	ח/ב בש"ח	תשואה שנתית ב-%	מכפיל רווח
אמפרית 10 א	8032	+60	+1.0	214	+60	-19.8	12.8
אוסיף אופ' 1	2165			1743	-643	-43.3	
אוסיף אג"ח א	126	-2	-1.5	37995	-61715	-2.1	
אוסיף אג"ח ב	163.5			6630	+17000	-6.0	
איכות	360	-5	-1.2	2000	-1687	-17.1	24.9
איכות אופ' 1	1	מו			-18424	-96.9	24.9
אלבר 1 ש'	4232	בח		200	+208	+16.7	
אלרון 1 ש'	3953	-10	-0.2	507	-117	+27.6	
אמפא תעש' 0.5	99652			76	+8	-20.2	1623.8
אפריקה אופ' 7	67312	-1374	-2.0	144	-137	-14.9	15.9
אפריקה אג"ח 2	489					+9.6	15.9
אלגורס 1	1122	-11	-1.0	7470	-9739	+46.0	353.4
אלגורס 5	1039			24683	-14346	+40.6	353.4
בזק ב 5	60226	-4966	-9.0	49	-92	-29.6	
ביג בגר	1085	-20	-1.0	1171	-1556	-0.2	40.9
בקלון	384	-9	-1.0	1667	-1667	-8.7	17.4
דנבהר 1	3552	-7	-0.2		-500	+22.0	12.2
דנבהר אג"ח	216					+7.6	12.2
השקעות חשמ' אג"ח 6	169.5	-2	-1.0	10489	-49948	+1.9	6.6
חיצ"ת 1	6640	-661	-6.0	383	-644	-5.6	171.1
[illegible]	8477					-10.6	171.1
יואל אופ' 3	12.2			24050	-42566	-63.0	
יואל אג"ח 1	160.5	-0.5	-0.2	30000	-21734	-8.3	
יואל אג"ח 1 א'	161.5	+0.5	+0.8	11210	+26690	-8.0	
יצוא אג"ח 4	221			2500	+2479	-1.8	17.4
יעקב	1065			491	-701	-21.1	
כלל ישראל 50	7606					+1.6	37.8
סבר 1 0.1	1898	-62	-3.0	100	-1734	-4.0	120.4
מגר א 0.5	1826	-138	-7.0	1786	-5683	+4.7	120.4
מולס	433			1156	-156	-20.6	
מלל	101	-1.5	-1.5	8376	-16586	-22.0	84.8
מלל אופ' 1	48.4	-2.1	-4.2	18086	-24267	-38.9	84.8
מלל אג"ח א'	81			19916		-2.0	84.8
מרכנתיל 1	478	-1	-0.2	3418	-4464	+1.8	48.5
מרכנתיל אופ' 2	245	מו		1933	-77	-24.1	48.5
נחושת	65.5			8864	-32501	-4.9	
סחר פיתוח	1903	-14	-0.7		-500	-28.1	
סחר החזק' 0.1	926			4500	+990	-2.4	19.8
סכנות הספ' אופ 4	62	מו	-0.2	4000	-2000	-76.8	19.8
סכנות הספ' אג"ח 3	101.5			6790	-6521	+2.0	19.9
סנטרוס 1	1878	-19	-1.0	605	-3617	-12.8	
סנטרוס אופ' 1	220	-16	-7.5		-3149	-60.4	
סנטרוס אג"ח א	159	-5.5	-3.0	4750	-8611	-8.2	
עמל	14387	בח		95	+11	+28.5	2.9
עפר עגנא אג"ח ב	188	-1.5	-1.0	23284	-66392	-9.2	
עציז 3	1004	-115	-2.2		-1500	-11.3	
פועלים השק' אופ 2	773	+30	+4.0	714	+339	-49.3	29.6
פועלים השק' אג"ח א'	106			1219		+3.8	29.6
פמת תעש' 1 0.1	869	-111מו	-10.0	1876	-5026	-9.3	29.6
פריון אופ 4	4190	-130	-3.0	635	-3369	-32.9	
צור שמיר	30			10739	-30854	-16.7	

אופציות על מדד מעוף

שם האופציה	בסיס	קובע	שינוי	% שינוי	נמוך	גבוה	מחזור	תמורה בש"ח
יול' C 001	19156	19159	4	+0.02	19080	19240	70	1339260
יול' C 100	9280	9360	80	+0.86	9360	9360	4	37440
יול' C 145	4803	4803	-	-	-	-	-	-
יול' P 145	5	5	-	-	4	5	10	47
יול' C 150	4320	4320	-	-	-	-	-	-
יול' P 150	5	5	-	-	-	-	-	-
יול' C 160	3312	3372	60	+1.81	3240	3400	60	198540
יול' P 160	8	5	3	-37.50	5	6	5	25
יול' C 170	2328	2390	62	+2.66	2260	2400	111	257000
יול' P 170	10	6	4	-40.00	5	9	62	424
יול' C 180	1329	1398	69	+5.19	1260	1400	1060	1376480
יול' P 180	12	13	1	+8.33	12	15	992	13516
יול' C 190	408	469	61	+14.95	360	470	1997	820810
יול' P 190	117	90	27	-23.08	86	130	2669	288169
יול' C 200	40	44	4	+10.00	32	44	1200	44736
יול' P 200	701	640	61	-8.70	640	760	1446	1013660
יול' C 210	10	10	-	-	10	11	133	1357
יול' P 210	1686	1607	79	-4.69	1600	1720	69	114260
ספט' C 001	18998	19018	20	+0.11	18940	19080	61	1169220
ספט' C 110	8348	8348	-	-	-	-	-	-
ספט' C 160	3620	3660	40	+1.10	3660	3660	140	512400
ספט' P 160	30	40	10	+33.33	35	40	106	4210
ספט' C 170	2640	2717	77	+2.92	2600	2720	38	101240
ספט' P 170	90	84	6	-6.67	80	90	152	13332
ספט' C 180	1780	1856	76	+4.27	1730	1860	224	401830
ספט' P 180	210	172	38	-18.10	170	205	500	93469
ספט' C 190	1040	1095	55	+5.29	1010	1100	484	517320
ספט' P 190	459	405	54	-11.76	400	460	650	283510
ספט' C 200	474	495	21	+4.43	456	500	442	213420
ספט' P 200	850	800	50	-5.88	790	880	344	284970
ספט' C 210	190	198	8	+4.21	180	205	610	117860
ספט' P 210	1550	1450	100	-6.45	1450	1600	109	167870

מדד המעוף: 193.64 שינוי יומי: 0.04%

אופציות על שער הדולר

שם האופציה	בסיס	קובע	שינוי	% שינוי	נמוך	גבוה	מחזור	תמורה בש"ח
אוג' C 240	ט.נקבע	ט.נקבע	-	-	-	-	-	-
אוג' C 280	ט.נקבע	ט.נקבע	-	-	-	-	-	-
אוג' P 280	ט.נקבע	ט.נקבע	-	-	-	-	-	-
אוג' C 295	440	387	53	-12.05	380	410	37	14430
אוג' P 295	ט.נקבע	ט.נקבע	-	-	-	-	-	-
אוג' C 300	171	156	16	-9.36	155	160	76	12096
אוג' P 300	ט.נקבע	ט.נקבע	-	-	-	-	-	-
אוג' C 305	80	70	10	-12.50	70	70	7	490
אוג' P 305	ט.נקבע	ט.נקבע	-	-	-	-	-	-
אוג' C 310	25	25	-	-	-	-	-	-
אוג' P 310	ט.נקבע	ט.נקבע	-	-	-	-	-	-
אוק' C 240	ט.נקבע	ט.נקבע	-	-	-	-	-	-
אוק' C 290	ט.נקבע	ט.נקבע	-	-	-	-	-	-
אוק' P 290	1490	1490	-	-	-	-	-	-
אוק' C 295	730	690	40	-5.48	690	690	51	35190
אוק' P 295	ט.נקבע	ט.נקבע	-	-	-	-	-	-
אוק' C 300	390	360	30	-7.69	360	360	10	3600
אוק' P 300	ט.נקבע	ט.נקבע	-	-	-	-	-	-
אוק' C 305	182	154	28	-15.38	150	160	94	14650
אוק' P 305	393	393	-	-	-	-	-	-
דצמ' C 285	1140	1020	120	-10.53	1020	1020	10	10200
דצמ' P 295	ט.נקבע	ט.נקבע	-	-	-	-	-	-
דצמ' C 300	681	650	31	-4.55	650	650	5	3250
דצמ' P 300	ט.נקבע	ט.נקבע	-	-	-	-	-	-
דצמ' C 305	468	468	-	-	-	-	-	-

אזהרה: מערכת "ידיעות אחרונות" עושה כמיטב יכולתה לרכז ולעבד תוך זמן קצר נתונים לידיעת הקורא. כל שימוש בנתונים המתפרסמים טעון בדיקת אימות, החלטה על ידי המשתמש ונעשה על אחריותו. אין המערכת אחראית במקרה של טעות בנתונים. אין בפרסום הנתונים משום המלצה או חוות דעת למשקיע ויש לאמתם עם יועצי ההשקעות.

ים של חופשות בטלFUN אחד
הכי הרבה מלונות הכי הרבה מבצעים

חיפה והצפון	
קרלטון נהריה	200 ש״ח
גשר הזיו	175 ש״ח
איילת השחר	168 ש״ח
עדן אין	250 ש״ח
חוות הברון	168 ש״ח
בית חוה	135 ש״ח
הגושרים	145 ש״ח

טבריה	
חוף גיא	327 ש״ח
נהר הירדן	220 ש״ח
נוף גנוסר	245 ש״ח
קיסר	225 ש״ח
וושינגטון	150 ש״ח
צמרת	139 ש״ח
חוף הוואי	110 ש״ח
מועדון ים כנרת	125 ש״ח
קבוץ אפיק	99 ש״ח

רשת דן	
דן ת״א	278 ש״ח
אכדיה הרצליה	[illegible]
כרמל חיפה	229 ש״ח
קיסריה	369 ש״ח
פנורמה ת״א	237 ש״ח
פנורמה חיפה	213 ש״ח

רשת הולידיי אין – הילטון מלכת ישראל
קראון פלאזה ת״א	305 ש״ח
קראון פלאזה ירושלים	235 ש״ח
טבריה	249 ש״ח
אילת	220 ש״ח

ת״א-מרכז	
השרון הרצליה	245 ש״ח
כרמל נתניה	300 ש״ח
כפר המכביה	187 ש״ח
סאן בת-ים	150 ש״ח

ירושלים	
הייאט	165 ש״ח
שרתון פלאזה	191 ש״ח
קיסר	132 ש״ח
סונסטה	132 ש״ח

אילת	
הנסיכה	230 ש״ח
קיסר החדש	200 ש״ח
פאלאס	150 ש״ח
סאן סוויט	185 ש״ח
דליה	110 ש״ח
מרינה קלאב*	108 ש״ח

מבצע מיוחד ל״מרמרה״ איסטנבול החל מ- 414 $ כולל מלון 4 לילות סיור ושייט

ים המלח	
נירוונה	310 ש״ח
לוט	176 ש״ח
קרלטון	173 ש״ח

מלונות לאומים לך הוטס
רויאל ביץ׳	265 ש״ח
המלך שלמה	225 ש״ח
ספורט	199 ש״ח
לגונה	181 ש״ח
מונדק המון	114 ש״ח
ריביירה*	108 ש״ח

מלונות פרדיין
ים המלח	180 ש״ח
ירושלים	185 ש״ח
אילת	185 ש״ח
חוף-הארוג	165 ש״ח
טבריה	140 ש״ח
כנרת	160 ש״ח

רשת מוריה פלאזה
ים המלח	269 ש״ח
גני מוריה	239 ש״ח
תל-אביב	289 ש״ח
טבריה	369 ש״ח
אילת	339 ש״ח
ירושלים	239 ש״ח

הינה לאבדר האח!
אבוקייק בירדן – חוויה נהדרת
אבוקייק טל. 06-921078
- ילדים חינם ברשת דן.
- מבצע מיוחד בנסיכה 23-27.7.
- ציפורים בגשר הזיו 69 ש״ח לאדם.
- קרלטון נהריה שני ילדים חינם בחדר הורים עד 20.7.
- חגיגת הקיץ לילדים במלונות שרית החולה, הפאר ויאנג׳רס מחכים לכם.
- מלא פינוקים בקרלטון גלי זהר עם הצגות חינם ומבצעים מיוחדים

אדם בחדר זוגי ת״א, בסקר בחודש ואלי ללא חגים באמצע השבוע, הנחות לילדים מחירים בש״ח ותוספות ליחידים *= על בסיס לינה לילה בלבד סימום 4 נפשים, הזמנות למינימום לילות

״ניצן״ ירושלים	״בן-טורס״	״ניצן״ תל-אביב
02-380151	04-670352	03-5373750
יפו 210	בלפור 2 חיפה	יצחק שדה 34
ירושלים	סניף מוריה 35	תל-אביב
	04-389966	סניף: 09-980422

ויהפ מושלם עם רכב מיניק! RENT A RELIABLE CAR

ברכות לרני טריינין ראש מועצה איזורית יואב
לראש המועצה האיזורית יואב **רני טריינין** בהצלחה באתקיד החדש ולאוהב אלא סלחה רבה **לדליג הליבני** ברנויה בהצלח רבה
אלון מוסכי רכב בע״מ
רותי ויוסי נוימן

ברכות חמות
לרני טריינין
לרגל הבחרך לראשות המועצה האיזורית יואב
באת קיד החדש עשה חיל לה והצלח!!!
מאחל: **מגידיש שלום**
מגידיש בע״מ

מיטב הברכות **לרני טריינין**
לרגל הבחרך לראשות המועצה האיזורית יואב
ברכת שאו והצלחה מאחלים
מרכז המופש טעלה
ירון בנתאל - ירדם יערת

לרני טריינין
ברכות ואיחולים לרגל הבחרך לראשות המועצה האזורית ״יואב״
לזליג הליבני
עם פרישתך, ברכותינו חוושות בהמשך דרכך
מינובי המועצה האזורית **״יואב״** ועובדיה

לרני טריינין לרגל הבחרך לראשות מועצה האיזורית יואב
מיטב הברכות **לזליג הליבני**
ברכות ואיחולים בהמשך דרכך מניות השפלה
פמש קמינסקי שלום פלאפון: 050-250101

לדור ברכה **לרני טריינין**
לרגל הבחרך לראשות מ.א. יואב
מיטב האיחולים בהמשך הדרך **לזליג הליבני**
מוסך מסמיה מ.י. בע״מ צומת מסמיה

ברכות לקולנוע פאר
ברכות חמות **לראובן אלה**
לרגל פתיחות **קולנוע פאר** החדש
שאו ברכה בהצלחה והצלחה
אמנון גולן

לאל ברכה לפתיחות **קולנוע פאר** החדש המשך הצלחה פורחה
מנצר את רמי בע״מ
ירמיהו 40 ר״ג טל. 03-387873 פלאפון: 050-231208
• ביצוע עבודות אלומיניום ואלומיניום • חלונות מרפסות • התאמות בכניסה • קשתות לילות לחדרות ולמבצעים

לאלה ראובן
ברכות חמות
לרגל פתיחת קולנוע פאר
שאו ברכה שאו והצלחה
יואל הנדסה אזרחית בע״מ
בהנהלת האחים כהן
050-253125 ,07-734922

לדור ברכות ואיחולים
לפתיחות **קולנוע פאר** החדש
המשך פריחה ושגשוג
משרד אדריכלים שרון וצוות העובדים

רב ברכות
לפתיחות **קולנוע פאר** החדש
בהצלחה רבה
שפירא-האן
מהנדסים יועצים בע״מ טל. 7534795

לראובן אלה ברכות לפתיחת **קולנוע פאר** החדש
שאו ברכה שגשוג ופריחה
חמאס סמי ובניו
קבלני עבודות שיפוצים

לדור ברכות ואיחולים לכבוד **לראובן, לאלי ולגלובוס**
לרגל פתיחות **קולנוע פאר**
יוסי בביוף וצוות המשרד

רב ברכה **לראובן אלה**
לפתיחות **קולנוע פאר** החדש
בלו והצלחה
מוני שלמה – חברת בנין פיתוח ובטחון
עולי הגרדום 10 (דובוטנסקי 26) ת״א ראשל״צ טל. 9887062 פקס 9668281

ברכות ואחל לפתיחות **קולנוע פאר** החדש המשך שגשוג
חב׳ מור עוזי ועש עבודות חשמל ואינסטלציה
טלפקס. 9966402

הזמנה להציע הצעות
1. מוזמנות בזה הצעות לרכישת הדירה המפורטת כדלהלן:
דירה בת 4 חדרים הנמצאת בקומה הראשונה (חזית) ברחוב מקס 60 בת״א בשטח 79 מ״ר גוש 6213 חלקה 1101/4 בבניין מטופח, כולל מעלית וחניה רשומה צמודה לדירה.
2. לתאום ביקור בדירה יש להתקשר עם החו״מ, במשרדו טל: 03-5716758/9 בשעות 16:00–8:00 בימים א-ה.
3. הדירה נקיה מכל שעבוד ו/או משכון.
4. הדירה תמכר במצבת הפיזי והמשפטי הנוכחי והאחריות לבדיקתה מוטלת על המציעים בלבד.
5. מס רכישה וכן שכ״ט עו״ד בגין ביצוע העברת הזכויות בדירה בשיעור של 2% + מע״מ יחול על הקונה וישולם על ידו.
6. את ההצעות בצירוף צ׳ק בנקאי בסכום של 10% מכל הצעה יש להגיש למשרדו של החו״מ עד ליום 30.8.95 בשעה 12:00.
7. במידה והצעה תהיה בשער השקל, יחושב הצ׳ק בערכו הדולרי והנכון ליום חתימת החוזה.
8. הצ׳ק הבנקאי יחולט ע״י החו״מ במידה והזוכה לא ישלם את תמורת הממכר עפ״י הצעתו ו/או לא יחתום על הסכם המכר שאת דוגמתו ניתן לקבל במשרדו של החו״מ.
9. על המציעים לפרט בהצעתם בנוסף לסכום הרכישה גם את מועדי התשלום.
10. החו״מ יהיה רשאי לערוך מו״מ ו/או תחרות בין המציעים ואין החו״מ חייב לקבל את ההצעה הגבוהה ביותר או כל הצעה שהיא, והוא רשאי שלא למכור את הדירה אם המחיר המוצע יהיה נמוך משווי הדירה, או לתאריך את המועד להגשת הצעות בהודעות נוספות.
11. המכר כפוף לאישור ביהמ״ש מחוזי בת״א.
ערים פיו, עו״ד
מנהל עזבון המנוחה רוזליה פופר ז״ל
רח׳ התנעה 3, גבעתיים 53449
טל: 03-5716758/9 פקס: 03-324399

עכשיו טיסות ל-MERSIN באזור ADANA ונהנים מהופשת מתמורים!
מרכזי קניות ★ פאנו בר ★ דיסקוטק ★ סאונה ★ בריכת שחיה ★ קזינו ★ חדר כושר ועוד
חופשה מהסרטים ב״מרסין״ תורכיה
הילטון DLX מ-$299
״מריס אנטיק״ DLX מ-$289
החבילה כוללת טיסה הלוך ושוב ל״אדנה״ ואירוח על בסיס חצי פנסיון + דמי רישום $30 + העברות $10 + מיסי נמל $25
תור דרום ת״א (1968) בע״מ
ירושלים 02-248701/710 ◆ תל אביב 03-290251/471

עיריית אשדוד
הוועדה המקומית לתכנון ובניה
הודעה בדבר הגשת בקשה עפ״י הוראות סעיף 149 לחוק התכנון והבניה – תשכ״ה 1965
בהתאם לסעיף 149 (1) לחוק התכנון והבניה תשכ״ה 1965, נמסרת בזה הודעה כי הוגשה לוועדה המקומית, בקשה לשימוש חורג [illegible] 11/313/03/3 לגוש [illegible] 2066 ברחוב הקרמה אשדוד אז.צ.
[illegible]
איתמר מבבי בסולקר
יו״ר הוועדה המקומית לתכנון והבניה, אשדוד

שייט מלכותי בסוכות
באנית הפאר הגדולה **P. Victoria**
בנתיב מרתק ומיוחד
★ 5 ארוחות ביום
★ מסבח עשיר
★ חדר אוכל מפואר
★ מופעים בילאומיים מדי ערב בכל ערב
★ מדריך ישראלי
★ חדרים מרווחים
★ 2 בריכות שחיה
★ ברים ופיאנו בר
★ קולנוע וגרול ומרעים
★ דיסקוטק
★ סיפונים רחבים
★ קאזינו
★ חנויות פטורות ממכס
★ מעליות
★ ועוד
החל מ- $499 לאדם כולל פנסיון מלא
מנו נתיבי ים בע״מ סוכנים
MANO מנו
תל אביב: רח׳ בן יהודה 97, טל: 03-5224611
חיפה: רח׳ שער פלמר 2, טל: 04-667722
באר שבע: רח׳ ההסתדרות 37, טל: 07-238883
ו/או אצל סוכן הנסיעות שלך

הזמנה להציע הצעות
1. מוזמנות בזאת הצעות לרכישת הלקה בבעלות של [illegible] אבן יהודה אגודה חקלאית שיתופית בע״מ (להלן: ״האגודה״) בשטח של 3.23 מ״ר בפינת הרחובות ההדרים-העצמאות 1308 חלקות 10, 11 באבן יהודה (להלן: ״החלקה״).
[illegible]
עו״ד [illegible]

הודעה על הזמנות להציע הצעות במכרזים ת/12/95 ו-ת/13/95
עבודות צנרת והתקנת מתזים - בניה קלה
1. שיכון ופיתוח לישראל בע״מ (להלן: שו״פ) מזמינה בזאת הצעות בשני מכרזים, לביצוע עבודות צנרת והתקנת מתזים בבניה קלה כדלהלן:
1.1 מכרז מס׳ ת/12/95 להתקנת מתזים ב-376 יח״ד בשכונת נטעים בנתיבות.
1.2 מכרז מס׳ ת/13/95 להתקנת מתזים ב-198 יח״ד בשכונת ממשית בדימונה.
2. רשאים להשתתף במכרזים הנ״ל רק קבלנים העונים לדרישות כדלהלן:
2.1 קבלן שהינו בעל נסיון מוכח של לפחות 3 שנים בביצוע עבודות דומות לעבודה הנדונה במכרזים; יש לצרף המלצות של נותני עבודה קודמים, רשימת עבודות גמורות במהלך שנת 1994 ורשימת עבודות בביצוע נוכחי.
2.2 על הקבלן למלא אחר כל הדרישות החוקיות לניהול חשבונות ותשלום מיסים, יש לצרף תצלום אישור עפ״י חוק עסקאות גופים ציבוריים ואישור רו״ח בעניין היות הקבלן עוסק מורשה.
3. תנאי להשתתפות בכל מכרז מהמכרזים הנ״ל הינו הפקדת ערבות בנקאית אוטונומית ובלתי תלויה לפקודת שו״פ, ע״ס של 50,000 ש״ח (בכל מכרז), שתהיה בתוקף עד ליום 10.95. ערבות זו תוחזר למציע אשר הצעתו לא תזכה במכרז.
4. את המסמכים להגשת הצעות, חוברות המכרז, ניתן לרכוש במשרדי שו״פ, החל מיום 19.7.95 ברח׳ ארניה 32, ת״א, חדר 405, אצל מר סם לאונרד, בימים א׳-ה׳, בין השעות 8.30-15.30 טל. 03-5632780, תמורת תשלום בסך של 300 ש״ח בצירוף מע״מ - לכל מכרז, אשר לא יוחזר.
5. הצעות במכרזים הנ״ל יש להגיש במעטפה סגורה, ללא ציון שם המציע, כשמצוין עליה ״מכרז מתזים מס׳ ״, בנוסף אישית לתיבת מכרזים שבמשרד שו״פ שפרטיו לעיל עד ליום 30.7.95 בשעה 12.00.
6. כל תנאי המכרזים מפורטים בחוברות המכרזים אשר ניתן לרכשן כאמור והם אשר יחייבו את המציעים ואת שו״פ בכל התקשרות ביניהם.
7. בכל מכרז - שו״פ אינה מתחייבת לקבל את ההצעה הזולה ביותר ו/או הנוחה ביותר ו/או כל הצעה אחרת והיא רשאית לנהל מו״מ עם המציעים השונים ועם כל אחד מהם בנפרד לאחר פתיחת ההצעות.
8. שו״פ שומרת לעצמה את הזכות לבטל את המכרז/ים בכל שלב שהוא לפי שיקול דעתה.
שיכון ופיתוח לישראל בע״מ

חוק התכנון והבניה
הוועדה המקומית לתכנון ולבניה ״לודים״
רח׳ טשרניחובסקי ת.ד. 69 רמלה
[illegible]
נכנסי חן, ע. לוי
יו״ר הוועדה המקומית ״לודים״

עיריית ירושלים
הוועדה המקומית לתכנון ובניה ירושלים
הודעה לפי סעיף 149 לחוק התכנון והבניה תשכ״ה 1965 (להלן: החוק)
[illegible]
יו״ר הוועדה המקומית לתכנון ולבניה

מדינת ישראל מודיעה
הנפקת איגרות – חוב במיכרז (1)

סוג אג״ח/סדרה		סוג ההצמדה (מדד/שע״ח בסיס)	סכום (4) (מליוני ש״ח ע״נ) מוצע לציבור	תקופה לפדיון (שנים)	ריבית(2) שנתית	מחיר(2) מיזערי	מועד המיכרז	מועד הסליקה הכספית
גלבוע 6534 ג׳	(3)	2.952 ש״ח/דולר	60	5	5.6875	95	19.7.95	20.7.95
גילון 2206 ג׳	(3)	לא צמוד	160	4	15.0	96	19.7.95	20.7.95

(1) המיכרז הוא מדורג, כלומר החיוב הכספי של הזוכים נתבצע לפי המחירים בהתאמה לכל כמות וכמות שבה זכו במיכרז.
(2) באחוזים מהערך הנקוב.
(3) איגרת חוב הנושאת ריבית משתנה אשר משולמת אחת לחצי שנה. הריבית השנתית הרשומה מתייחסת לתקופת הריבית הראשונה בלבד.
(4) סכום ההקצאה הכולל יכול להשתנות בחצי אחוז כלפי מטה או מעלה בהתאם לכללי עיגול הסכומים, שנקבע בחוזרי בנק ישראל.

הערות: (•) פרטים מלאים והשתתפות במיכרז בכל סניפי הבנקים ואצל חברי הבורסה לניירות ערך.
(••) תנאים נוספים מפורטים בתקנות מלווה המדינה הנוגעות להנפקת כל סוג של אגרות חוב ובחוזר בנק ישראל המתייחס לסדרה המסויימת. בכל מקרה של סתירה בין נוסח מודעה זו לבין התקנות ו/או חוזר בנק ישראל נוסח התקנות והחוזר הם הקובעים.

הזמנה להציע הצעות לרכישת דירה
1. תאור הדירה: 3 חדרים מיזוג מרכזי + חניה מקורה בבנין יוקרתי בקומה ג׳ ברח׳ בן-יהודה 75 תל-אביב. גוש 6968 חלקה 224 בעלות: טאבו - חלקי פרצלציה.
2. באחריות המציע לבדוק את המצב הפיזי והתכנוני של הדירה, הדירה תימכר במצבה - AS IS.
3. הצעות יש להגיש למשרד הח״מ עד ליום 15.8.95. להצעה תצורף ערבות בנקאית כספית בלתי מותנית ערוכה לטובת הח״מ בסכום של 10% מגובה ההצעה ולתקופה של 3 חודשים מיום הוצאתה צמוד לדולר של ארה״ב.
4. הח״מ אינם מתחייבים לקבל את ההצעה הגבוהה ביותר או כל הצעה שהיא ושומרים לעצמם כל הזכויות.
5. מציע שיחזור בו מהצעתו תחולט ערבותו כפיצוי מוסכם.
6. בנושא מודעה זו נא לפנות למר רפי בלייכר.
חיים סמו עו״ד, נסים סמו עו״ד
רח׳ ה׳ באייר 74 תל-אביב
טלפון: 03-6040161

פרגוד תעשיות בע״מ
(״החברה״)
הודעה על אסיפה כללית שלא מן המנין
הננו להודיע כי ביום 10 לחודש אוגוסט 1995 בשעה 16.00 תתקיים במשרדי החברה ברחוב שד׳ רוטשילד 72 תל-אביב אסיפה כללית שלא מן המנין של בעלי מניות החברה.
על סדר יומה של האסיפה
אישור התקשרות החברה בהסכם המפורט בסעיף 3 להלן עם חברת אלה ר. הנדסה בנין והשקעות בע״מ (להלן: ״אלה״) שהינה החברה האם של חברת אלה ר. אחזקות ניירות ערך בע״מ המחזיקה בכ-50% ממניות החברה.
[illegible]
פרגוד תעשיות בע״מ

פרגוד תעשיות בע״מ
(״החברה״)
הודעה על אסיפה כללית שלא מן המנין
הננו להודיע כי ביום 10 לחודש אוגוסט 1995 בשעה 16.00 תתקיים במשרדי החברה ברחוב שד׳ רוטשילד 72 תל-אביב אסיפה כללית שלא מן המנין של בעלי מניות החברה.
[illegible]
פרגוד תעשיות בע״מ

חוק התכנון והבניה, התשכ״ה-1965
מרחב תכנון מקומי קרית אתא
הודעה בדבר הפקדת תכנית המתאר
שנוי תכנית מתאר מקומית
[illegible]
קרית אתא
יו״ר הוועדה המקומית לתכנון ובניה

הזמנה להציע הצעות לרכישת דירה
1. ניתנת בזאת הזמנה להציע הצעות לרכישת דירת מגורים אשר נמצאת ברחוב בצרון 7 תל-אביב הידועה כגוש 6150 חלקה 459. שטח הקרקע: 233 מ״ר.
2. הצעות בכתב בצירוף ערבות [illegible] עד ליום 15.8.95.
3. אין החו״מ מתחייבים לקבל את ההצעה הגבוהה ביותר [illegible]
4. הערבות תחולט במידה והמציע יחזור בו מהצעתו לאחר קבלתה.
בנימין גבאי - עו״ד, כונס הנכסים, רחוב החשמל 11, תל-אביב, טל. 03-5603939
מאיר אלעזר - עו״ד, כונס הנכסים, רחוב ארלוזורוב 183, תל-אביב, טל. 03-6951330

אילנות אלון
קרן נאמנות צמודה

הודעה
על תשלום דיבידנד
״אילנות״ חברה לניהול קרנות נאמנות של דיסקונט בע״מ מודיעה על חלוקת דיבידנד במזומן ב״אלון״ קרן נאמנות צמודה, בשיעור של 23.35% מהערך הנקוב של היחידות בקרן.

הדיבידנד הנ״ל ישולם ביום 21.8.95 למי שהיו בעלי היחידות בקרן ביום 21.7.95, כנגד תלוש מס׳ 54.

בעלי היחידות הנ״ל זכאים להשקיע מחדש ביום תשלום הדיבידנד את סכום הדיבידנד שקבלו או סכום כפול ממנו ברכישת יחידות בקרן או בכל קרן אחרת של ״אילנות דיסקונט״ (למעט קרן ״תדהר״ וקרן ״אילן״). במחירון היסודי ללא שיעור תוספת.

התוצאות מובילות לאילנות
קרנות נאמנות אילנות דיסקונט
אילנות-חברה לניהול קרנות נאמנות של דיסקונט בע״מ
אין לראות במודעה זו הזמנה לרכישת יחידות בקרן

להשכרה משרדים בשד׳ רוטשילד ת״א
חברתנו מבקשת לקבל הצעות להשכרת משרדים לתקופה של עד 5 שנים במצב טוב הכוללים: ריהוט, תשתית לתקשורת, למערכת טלפונים וחניה.
ניתן לשכור כל מבנה בנפרד

שד׳ רוטשילד 40	כ-810 מ״ר	2 קומות	הושכר
שד׳ רוטשילד 42	כ-1,000 מ״ר	4 קומות	
שד׳ רוטשילד 44	כ-730 מ״ר	3 קומות	
רח׳ שד״ל 4	כ-740 מ״ר	3 קומות	הושכר
רח׳ יבנה 29	כ-405 מ״ר	3 קומות	

לפרטים בטלפון: 03-5677788
דמי תיווך ישולמו בהסכמה מראש
כלל חברה לביטוח בע״מ

בס״ד
למנכ״ל מפעל הפיס
מר שמואל סלבין
ברכות לבביות להולדת הבת
במזל טוב
מאחלים:
המפיצים האיזוריים של מפעל הפיס

התחברה העירונית לפיתוח אשדוד בע״מ
המשך הרשמה לפרוייקט ״יבנה דירתך״
רובע י״ג - אשדוד
המשך הרשמה לפרוייקט ״בנה דירתך״ באשדוד רובע י״ג יתקיים החל מיום 24.07.95 ועד ליום 03.08.95, בבנין העיריה קומה ג׳ מדור האכלוס בשעות 13:00–08:30.
ההרשמה מיועדת לזכאי משרד הבינוי והשכון ליתרת הדירות הפרוייקט ולאחר שבוץ יתרת המשתכנים מההגרלה הראשונה. סה״כ ההרשמה ל-כ-50 דירות בנות 3 ר׳ ו-4 ר׳ 5 חד׳.
את החוברת המקורית המפרטת את תנאי ההתקשרות ניתן לרכוש תמורת 30 ש״ח במדור האכלוס.
על השלב הנוכחי יחולו תנאי החוברת הנ״ל בכפוף לשינויים שחלו בינתיים במדדים ובכפוף לשינויים בתנאי הפרוייקט כפי שנקבעו עם משרד הבינוי והשכון.
בברכה,
גלעד טרודלר
מנכ״ל החברה העירונית לפיתוח אשדוד.

מדינת ישראל
הודעה על תוצאות מכרזים
ביום 17.7.95 הוצעו לציבור איגרות חוב באמצעות מכרזים
להלן פירוט הסדרות שהונפקו ותוצאות המכרזים

סדרה	הצמדה	מחיר מכירה מזערי	מחיר ממוצע	שיעור ההקצאה באחוזים	תכמות שנמכרה במיליוני ש״ח
״שגיא״ 4253 י״א	מדד	95.20	95.47	30.97	80
״גליל״ 5424 ז׳	מדד	94.10	94.31	39.41	60
״כפיר״ 1396 י״ט	מדד	99.60	99.86	93.58	20

הזמנות במחירים הגבוהים ממחיר המכירה סופקו במלואן.
הזמנות במחיר המכירה סופקו בחלקן לפי שיעור ההקצאה הרשום לעיל.
הזמנות במחירים נמוכים ממחיר המכירה לא סופקו.

מכרז למכירת ״מקרקעין נדלף״ הנמצא בטבריה בגוש 15026
א. בחלקה 1. 907 מ״ר ועליו מבנה ברח׳ בביאס ליד חקניון הטרמינל.
ב. בחלקה 22 כ-350 מ״ר ועליו בנין 2 קומות 10 חדרים + חצר, בשכונת אחוזה.
מוזמנות בזה הצעות לרכישת הזכות לבעלות בטאבו. כל המעוניין בהצעה ישלח לרתום מכות הצעתו + ערבות בנקאית בגבוה 5% מערך הצעתו לשני המבנים או לאחד מהם בנוסח ובתנאים כמפורט בהזמנה.
מועד אחרון להגשת הצעות הינו 25.7.95 במשרד החותם מטה.
לקבלת פרטים נוספים: 06-923379
עו״ד ונוטריון א׳ פרידמן
רח׳ משמר הגבול 6 ר״ם מיקוד 97752 טל: 02-818494

ידיעון

עזרה רפואית ונפשית

● ער"ן, עזרה ראשונה נפשית. ת"א 5461111, לילדים ולנוער 6961113. חיפה 3"04"672222. חדרה 06"346789. ים 02"610303. נתניה 09"625110. ב"ש 07"281128. סניף הגליל 04"9888770. כ"ס 09"974555. לדוברי רוסית 04"9889499, 02"661122, 03"6961113, 04"672223, 09"828755, 06"343269
● אגודת יד שרה להשאלת ציוד רפואי חינם ירושלים: 02"244242 ימו: 03"6817222 חיפה: 04"381704
● ויצו, קו לנשים מוכות, 03"5461133, 08"550506, 07"376310, 02"514111
● יד ביד, אוזן קשבת לילדים לנוער ולהורים 24 ש'. 03"5226027, 04"229488, 04"922222, 02"243358, אילת 07"376366. לחייל 5222732, מ־17 עד 24.
● "אוזן קשבת" לנוער ולהורים. מרכז עירוני ר"ג, 728697, 6734752, ג' 8.00–13.00, א' ד' 16.30–19.00.
● "מכון מסנות" לשירותי חירום פסיכיאטרים. ביקורי בית 24 שעות (פרטי) 03"5741858.
● המועצה לשלום הילד, קבילות ילדים, טבריה 19, ירושלים. 02"256102.
● מרפאת שיניים תורנית "ארנט" תורנות בלילה, בשבתות. טלפוני מראש: 050"257172 ביום 03"5466328. יהודה המכבי 93, ת"א.
● "בעמה" – ייעוץ בבעיות אלימות במשפחה, א'–ה', 16–9, 03"231675, 03"235922.
● "אל־סם" – רח' פקיעין 7, ימים א'–ה'. 16.00–20.00. טל. 5465587, 5462076, 02"663902, 02"663828.
● טלמידע – מידע טלפוני של האגודה למלחמה בסרטן. 03"5717888. טל'תמיכה – שרות תמיכה טלפוני לחולי סרטן וקרוביהם. 02"247676.
● סיוע לקורבנות אונס: ת"א (24 שעות) 03"6850041. ים 02"514455. חיפה 04"660111. אילת 07"313977.
● מרכז סיוע לנשים במצוקה – קשב, רעננה 09"912858
● הועד למלחמה באיידס. מידע וסיוע לחולים 03"5604576, 03"5660380. ת.ד. 33602 ת"א.
● קו חרום לנפגעות אלימות באיזור הצפון: 04"677556. מ־8.00 עד 20.00.
● אלי, להגנת הילד. 177"0223966 מ־08.00 עד 22.00.
● "הקו הלבן", אוזן קשבת להומוסקסואלים וקרוביהם. 03"292797. מ־19.30 עד 23.30 04"525352 חיפה.
התרמות דם מידע ארצי 177"022"5911.
● אלכוהוליום (24 שעות) 03"6724128.
● "קשב לקשיש", א.ג.ל.י. 03"299089, 04"677556.
● נשים במצוקה. קו ארום 09"505720.
● ארגון הורים ארצי, אוזן קשבת לילדים ונוער. 24 ש'. 03"5606515.
● מכורים אנונימיים (נא.איי.), מידע תמיכה וסיוע 03"5758869 24 ש'.
● זכויות הגבר במשפחה. 24 ש'. 04"322003, 03"378572.
● אנוש – יעוץ למשפחות נפגעי נפש. 03"5494899, 03"5400672, 04"326727.
● מודיעין אוטובוסים "דן". 03"6394444. "אגד" 03"5375555, 03"5170780.
● מ.נ.ס. נפגעי סמים, 03"5170789.

תורנות בתי מרקחת

● ירושלים: שטראוס א', אביגדורי 3, 706660.
● תל־אביב: סופרפארם, אינשטיין 40, רמת אביב, 6413730. הקריה, אבן גבירול 19, 204650. כ"מ בן יהודה, בן יהודה 142, 5223535.
● חיפה: דרך הים, דרך הים 209, 371472.
● קריות: טבעון, הגדוד העברי 4, 711490.
● רמת גן בני־ברק: היגיה, ארלוזורוב 81, 6721489. בני ברק: מכבי, רבי עקיבא 34, כ"ב. 5771321.
● חולון־בת־ים: אהרון, הופיין 52, 889153. מזור, חכיכה רייך 20, 583360.
● פ"ת: היפרכל, בלטימור סינה כול 9211106.
● רחובות: ברק, הרצל 155, 452154.
● לוד: מזור, כבר קומנדר, לוד. 229163.
● נתניה: פורת, פ"ת 76, 340967.
● באר־שבע: ירושלים, עיר עתיקה, הרצל 34, 277034.

מטוסים

● מועדי המראה ונחיתה תקליט 03"9731111. מודיעין 03"9710000.

רכבות

מנהריה לחיפה ולת"א: 5.45, 6.35, 7.35, 9.35, 11.34, 13.30, 15.27, 16.33, 17.33, 18.42.
מחיפה לת"א: (מחיפה מרכז 6 דקות לפני בת־גלים) 5.35*, 5.50*, 6.00, 6.20, 6.42, 7.15, 7.35, 7.50, 8.30, 9.30*, 10.30, 11.30*, 12.30, 13.30*, 14.30, 15.30*, 16.30, 17.10*, 17.30, 18.30, 19.30.
מחיפה לת"א ולרחובות: 5.50*, 6.20, 15.30*, 18.10*.
מנתניה לת"א: 6.22*, 6.40*, 6.55, 7.16, 7.35, 8.05*, 8.27, 8.45, 9.05*, 9.22, 10.20*, 11.20, 12.20*, 13.22, 14.15*, 15.15*, 15.27, 16.00*, 17.07*, 17.27, 17.50*, 18.00*, 18.20*, 18.27, 19.03*, 19.22, 20.03*, 20.24, 21.05*.
מנתניה לת"א ולרחובות: 6.40*, 7.16, 8.05*, 14.15, 14.15*, 17.50*.
מת"א לרחובות: 7.10*, 8.30*, 13.10*, 14.40*, 16.00, 16.40*, 17.05, 18.15*, 19.15*.
מת"א לירושלים: 9.30.
מירושלים לת"א: 14.45. ביום ו' 11.55
מרחובות לת"א: 6.40*, 7.20, 8.00*, 8.40, 9.08*, 14.08*, 15.20, 16.50, 17.25.
מרחובות לת"א ולנתניה: 6.40*, 8.00*, 9.08*, 14.08*, 16.50, 17.25*.
מרחובות לת"א ולחיפה: 17.25*.
מת"א לנתניה: 5.50, 6.35, 7.13, 8.07, 8.32*, 9.15, 9.40*, 10.00, 11.10, 12.00, 13.10, 14.00, 14.40*, 15.10, 15.30*, 16.00, 16.20, 16.40*, 17.00, 17.20*, 17.40*, 18.00, 18.30, 19.00, 19.30*, 20.00, 20.30*, 21.00*, 22.00*.
מת"א לחיפה: 5.50, 6.35, 7.30*, 8.07, 8.42, 9.15, 10.00, 11.00*, 12.00, 13.00*, 14.0, 15.00, 15.10, 16.00, 16.40*, 17.00, 18.00*, 19.00, 20.00, 21.00, 22.00*.
מת"א לנהריה: 6.35, 8.07, 12.00, 14.00, 15.00, 16.00, 17.00.
מחיפה בת גלים לנהריה: 8.08, 9.28, 12.10, 13.20, 15.26, 16.05, 17.30, 18.30.
* מידע נוסף במלמסר 03"5652200. ובלשכות המודיעין, 03"6937515.

קריאות חירום

הישוב	מ.ד.א (מספר חירום 101)	מכבי־אש (מספר חירום 102)	משטרה (מספר חירום 100)
אופקים	07"274767	07"372222	07"923444
אור־יהודה	03"9311111	03"6182222	03"344888
אילת	07"372333	07"372022	07"72444
אריאל	03"9366111	03"9366111	03"9366111
אשדוד	08"551332	08"523333	08"547744
אשקלון	08"551332	07"722222	07"771444
באר־שבע	07"274767	07"279691	07"462744
בית־שאן	06"553333	06"588222	06"587444
בית־שמש	02"523133	02"9911088	02"911444
בני־ברק	03"5460111	03"6182222	03"5703588
בת־ים	03"9642333	03"802222	03"5514444
גבעתיים	03"5460111	03"313333	03"324143
דימונה	07"559333	07"552222	07"59444
הרצליה	03"9311111	09"588222	09"555555
זכרון־יעקב	09"623333	06"322222	06"390444
חדרה	09"623333	06"322222	06"328844
חולון	03"9642333	03"5502222	03"843116
חיפה	04"512233	04"643222	04"354444
חצור הגלילית	06"790111	06"936121	06"937744
טבריה	06"790111	06"796222	06"792444
יבנה	08"451333	08"461222	08"439180
יפו	03"5460111	03"6815977	03"5122444
יקנעם	04"512233	04"892222	04"993044
ירוחם	07"559333	07"589822	07"80144
ירושלים	02"523133	02"789401	02"391111
כפר־סבא	03"9311111	09"433223	09"459444
כרמיאל	04"912333	04"9912222	04"985444
לוד	03"9642333	08"229222	08"225222
מגדל־העמק	06"593334	06"540022	06"540444
מעלות	04"912333	04"974027	04"979444
מצפה־רמון	07"88333	07"588333	07"88444
מעלה־אדומים	02"354888	02"354888	02"354444
נהריה	04"912333	04"822222	04"920344
נצרת (עלית)	06"593334	06"555222	06"571444
נתיבות	07"278333	07"943333	07"941144
נתניה	09"623333	09"22222	09"21444
עכו	04"912333	04"912222	04"919811
עפולה	06"593334	06"592222	06"524444

לרשת **גולד־שופ** דרושים/ות:
מנהלי/ות חנויות
דיילים / דיילות
עדיפות לבעלי/ות נסיון
לקבלת פרטים נא לפנות לעוויה
בטל: 03-5181963 או בפקס: 03-6810862

לחברת בניה ארצית
דרוש/ה
מנהל/ת עבודה
בעל/ת נסיון בעבודות שלד ובטון מורכבות
מתאימים/ות יפנו לטל. 03-6231200

נעמ"ת
לכפר הנוער עיינות
דרושים/ות:
לביה"ס
מורה לתנ"ך – משרה מלאה
מורה למתמטיקה – משרה חלקית
מורה לפיסיקה – משרה חלקית
מורה לספרות ולשון – משרה מלאה
מורה למנהל ומזכירות – משרה מלאה
ספרנ/ית
בדבר פרטים נא לפנות בשעות הבוקר לחני בטלפון: 08-404638
מדריך מכונאות רכב
בדבר פרטים נא לפנות לאטי/עליזה בטל: 404682, 405558, 08-404688

לרשת חנויות טומטו בי־ם, ת"א, ר"ג וחיפה
דרושים/ות
מעצבים/ות
עם נסיון קודם בענף המטבחים
TOMATO
מטבחים בטעם טוב
נא לפנות טלפונית: 6950441, 03-6952841

התפנה מקום להצלחה
חברה העוסקת ביעוץ ושיווק פיננסי בתחום הביטוח המימון והליסינג מחפשת מועמד/ת מתאים
■ גיל 25–45
■ יתרון לאקדמאים
■ יכולת אישית מוכחת
■ רכב חובה, מגורים בגוש דן
■ טל: 03-9612279 לרון ■

לחברה ארצית לציוד טכני
דרושים/ות
אנשי מכירות נמרצים
★ הנדסאי/ת מכונות/חשמל/מיזוג ★ מגורים באזור המרכז ★ נכונות לעבודה מאומצת.
- תנאים טובים למתאימים -
קורות חיים בכתב יד לת.ד. 53360 ת"א
- סודיות מובטחת -

לחברת בניה דרוש
מנהל עבודה/הנדסאי
לעבודות שלד וגמר
באזור המרכז
נסיון והמלצות חובה
תנאים טובים למתאימים
09"615857

לבית הארחה
דרושים/ות
טבח/ית
אח/ות
עם נסיון
02-342591

איש מכירות
בחור נמרץ אחרי צבא למכירה בחנויות לאספקה טכנית בתנאים טובים
03-6191129 לרוני

דרושות
פקידות
★ שפת אם גרמנית
★ עברית על בוריה + הדפסות
03-5103157

דרוש/ה
המוסד לביטוח לאומי
פקיד/ת שיקום בגוש קטיף
הדרגה: י' בדירוג העובדים הסוציאליים
תיאור התפקיד: איתור, אבחון ושיקום של נכים נפגעי עבודה, נכים כלליים, נכים נפגעי פעולות איבה וכן של אלמנות, שארים ותלויים.
הכישורים הנדרשים: בוגר ביה"ס לעבודה סוציאלית; רצוי ניסיון קודם בעבודה סוציאלית שיקומית; כושר לנהל מו"מ עם מפעלי תעשייה ומוסדות ציבור; כושר הבעה בכתב ובעל־פה.
הערות: 1. העבודה כרוכה בנסיעות - על המועמד לחיות בעל רישיון נהיגה 1. ובעל רכב.
2. המועמדים יבחנו בכתב.
3. במשרה מועסק עובד על־פי חוזה מיוחד והוא רשאי להגיש את מועמדותו.
4. את הבקשות, בצירוף תעודות על השכלה, יש להגיש על גבי טופס בקשה למשרה פנויה (מדף 2115) אל המוסד לביטוח לאומי, מחלקת כוח־אדם, המשרד הראשי, שד' וייצמן 13 ירושלים, מיקוד 91909, עד 25 ביולי 1995

המוסד לביטוח לאומי
דרוש/ה
מהנדס/ת תעשייה וניהול
במשרד הראשי בירושלים
תיאור התפקיד: תכנון ובקרת מערכים לוגיסטיים.
הכישורים הנדרשים: ניסיון של 5 שנים ומעלה בתחומים לוגיסטיים, ידע במערכות לוגיסטיות ממוחשבות, יכולת אפיון מערכות וייעול תהליכים, ידיעת השפה העברית על בוריה.
תנאי ההעסקה ייקבעו על־פי כישורי המועמד.
המעוניינים יפנו בצירוף קורות חיים אל המוסד לביטוח לאומי, המשרד הראשי, אגף כוח אדם, שד' ויצמן 13 ירושלים 91909, לא יאוחר מיום 5 באוגוסט 1995.

משרד החינוך, התרבות והספורט
מינהל כא"ב הכשרה והשתלמות
אגף חינוך פנימייתי ותפקידים מיוחדים
הודעה על משרות פנויות - תשנ"ו
א) משרות הוראה בחינוך העל־יסודי.
ב) משרות הדרכה ואמהות־בית בפנימיות.
קובץ ובו פירוט של כ־200 משרות הוראה בחינוך העל־יסודי וכ־120 משרות הדרכה ואמהות בית בפנימיות, הופץ על ידינו בימים אלו ונמצא לעיון ב.
לשכות המחוזיות של המשרד, בלשכות התעסוקה לאקדמאיים, במיכללות, בסימנרים, בבתי הספר לחינוך שבאוניברסיטאות וכן במשרדנו - רח' דבורה הנביאה 2, בנין לב רם (חדר 416) ירושלים.
גופים ומוסדות המתעניינים בקובץ, יוכלו להזמין אותו באמצעות הפקס - 02-293573 ו/או בטלפון 02-293544.

לחב' מהנדסים בתל־אביב דרוש/ה
למנוף צריח 12 טון
מנופאי/ת
בעל/ת ניסיון, לעבודה בתל־אביב
יש להתקשר לטלפון 03-5164611

לחברה ארצית
מקצוענים/ות במכירות
לעבודת טלמרקטינג
תנאים מעולים למתאימים
02"248153

לקיבוץ סאסא דרושים/ות:
1. מחנכ/ת לכיתה ו'
2. מורה למחשבים
טלפון: 06-988741, 06-988547

לחברת יבוא ושיווק דרושים/ות
1. חשב/ת כלכלן/ית
עם נסיון
2. מנהלת חשבונות
עם ידע ונסיון עבודה בחשבשבת
3. אנשי מכירות
עם נסיון
על המעוניינים/ות לפנות בכתב עם קורות חיים, ופרטים נולאים לת.ד. 2113, ת"א, מיקוד 61020
סודיות מובטחת

א.צ. ברנוביץ
קבוצת חברות הבניה
דרוש/ה
מהנדס/ת בניין
לניהול פרויקט במרכז הארץ
לפנות ליוסי
טל. 03-6841676/5

"מאוחדת"
הקופה המובילה במדינה!
לקופת חולים מאוחדת דרושים/ות
לסניפינו בחיפה, נהריה, צפת, טבריה, מעלות, נצרת עלית וכפר זרזיר
אחים/ות מוסמכים/ות
למשרות מלאות וחלקיות
לסניפינו במעלות ואבן יהודה
א ח / ו ת
לתחנה לבריאות המשפחה (טיפת חלב), למשרה מלאה / חלקית
לסניפינו בנצרת עלית וכפר עראבה
רופאים/ות מומחים/ות
בתחומים הבאים: *ילדים *משפחה *אורטופדיה *כירורגיה *יילוד וגניקולוגיה *עור *אף־אוזן־גרון *קרדיולוגיה
למשרות מלאות וחלקיות
לסניפינו בעכו ונהריה
מקדמי/ות מכירות
לסניפנו בנתניה
אח/ות מוסמך/ת
למשרה חלקית
רופא/ה אורטופד/ית
מומחה/ית
לסניפנו בכפר יונה
רופא/ה כללי/ת
למשרה חלקית
לסניפנו בהרצליה
טכנאי/ת רנטגן
למשרה חלקית.
לסניפינו בפתח־תקוה, רחובות, תל־אביב ומרחב ירושלים
סייעים/ות מוסמכים/ות
לרופאי/ות שיניים, לעבודה במשמרות, למשרות מלאות וחלקיות
לסניפנו ברחובות
א ח / ו ת
עם הרשאה ללקיחת דם, למשרה חלקית
לסניפינו באשקלון, אשדוד וקרית־גת
פיזיותרפיסטים/ות
למשרות מלאות וחלקיות
לסניפנו בבאר־שבע
רופא/ת משפחה
מומחה/ית
* למשרות בחיפה ואזור הצפון נא לפנות בכתב בצרוף קורות חיים לת.ד. 4119 חיפה בציון המשרה המבוקשת.
* למשרות בנתניה, אבן יהודה וכפר יונה נא לפנות לגבי מירי שדמן, בין השעות 09.00 - 13.00, טל. 09-601333.
* למשרה בהרצליה נא לפנות למר אליאב או לגבי אתי טל. 09-540146.
* למשרה בפתח־תקוה נא לפנות לגבי לאה מלאכי, טל. 03-9345850.
* למשרות ברחובות ואשקלון נא לפנות לגבי סוזי או אורנית, טל. 08-451095.
* למשרות באשדוד, קרית־גת, ובאר־שבע נא לפנות לגבי ליאורה, טל. 08-555196.
* למשרות בתל־אביב נא לפנות לגבי מאירה קמחי, טל. 03-6941540.
* למשרות במרחב ירושלים נא לפנות לגבי ברכה חן טל: 02-314516.
תנאים טובים למתאימים/ות
- סודיות מובטחת -
המאוחדת דורשת לשלומך.

אורט
מכללות ובתי ספר למדעים לטכנולוגיה ומתקדמות
לביה"ס תיכון מקיף
אורט ע"ש יגאל אלון ביוקנעם
דרוש/ה
מנהל/ת
הכישורים הדרושים:
★ תואר אקדמי
★ רשיון הוראה קבוע
★ נסיון בתפקידי ניהול במערכת החינוך, לפחות 5 שנים
מועמדים/ות מתאימים/ות מתבקשים/ות לפנות בכתב יד בצירוף קורות חיים לת.ד. 16087 ת"א 61160, עבור מחט"פ
מועד אחרון להגשת מועמדות יום ו' א' באב תשנ"ה 28.7.95

למערכת החינוך במועצה האזורית בקעת הירדן
דרוש/ה
פסיכולוג/ית חינוכי מומחה
במשרה מלאה
תנאים מועדפים למועמד/ת המתאים/ה
אפשרות למציאה וסיוע במגורים בבקעת הירדן
בעל/ת רכב
המועמד/ת מתבקש/ת לשלוח קורות חיים בצירוף תעודות והמלצות.
לפרטים נא לפנות לטלפונים: 02"9946603 למנב, 02"9951152 בית, 02"9946618 לדליה

עירית אילת
מכרז פומבי ופנימי מס' 14/95
מנהל/ת בית ספר תעשייתי
דרישות תפקיד:
★ השכלה אקדמית או הנדסית.
★ דרגת מורה בכיר ומעלה.
★ בעל/ת נסיון בהוראה 5 שנים לפחות.
★ נסיון בעבודה עם נערים בגיל ההתבגרות, בעלי צרכים מיוחדים.
★ הכרת תוכניות לימודים והתאמתן לתלמידים.
נא לפנות בצרוף קורות חיים למנהל אגף החינוך טלפון: 07-367116/7
אגף החינוך, מרכז רוזן, קומה ב', אילת, עד 19.7.95.
דרושים/ות מורים/ות
יעוץ - חטיבת הביניים וחטיבה עליונה.
אנגלית - חטיבת ביניים, בית ספר יסודי.
חינוך מיוחד - בית ספר יסודי.
גנן/גננת - חטיבה צעירה.
מתנך/ת - בית ספר יסודי
למתנ"ס אילת
רכז/ת חינוך חברתי - הכשרת מורה או מדריך
מנהל/ת מרכז קהילתי
במאי/ת תיאטרון קהילתי
מדריך/ה אתגרים
מאמן קרטה, התעמלות קרקע, התעמלות אמנותית, חדר כושר (בוגר וינגייט)
לפרטים נא לפנות בשעות הבוקר לאתי או נילי טלפון 07-374306
אילת יש רק אחת!

לחברה גדולה מובילה בתחום התקשורת
דרוש/ה
מנהל/ת טלמרקטינג
תחומי אחריות: ניהול שוטף של המחלקה (מכירות, כ"א, דוחות וביצו"ב).
דרישות: כושר מנהיגות וניהול צוות, כושר מכירות, ידע בתחומי שווק וניהול מ"מ. עצמאות ומוטיבציה להצלחה. כושר ארגון. תואר אקדמאי רלוונטי.
אנו מציעים עבודה מעניינת, דינמית, סביבת עבודה טובה, ותנאי שכר טובים.
לפנות בכתב יד, לת.ד. 18041 מיקוד 61180
נא לציין משרה מס' 1003

קלאב הוטל טבריה club hotel tiberias — קלאב הוטל אילת club hotel eilat
אפשרי בעבודה נוספת!!
זה כדאי לנו!
אם את/ה מעל גיל 25
חרוץ/ה שאפתן/ית ומוכן/ה לעבוד גם בשעות הערב
אקואק איתנו!
מנויים מובטחת הכנסה גבוהה
ואפשרויות קידום
לקביעת ראיון נא לפנות לטלפון:
אזור ת"א- 03-5240888
אזור חיפה והקריות - 04-675146
אזור ירושלים- 02-736236
אזור באר שבע- 07-433222
אזור עפולה- 06-492444
אזור חדרה- 06-345708
אזור נצרת- 06-567666
אזור הרצליה- 09-563193
אזור נתניה- 09-826402
אזור אשדוד/אשקלון- 08-461045
אזור ראשון לציון- 03-9672538
* אזור טבריה-עליזה 06-725703
יריב 050-283832, בני 050-301990
* אזור אילת סיטי 07-375131
* עדיפות לדוברי שפות - מגורים וכלכלה במקום

להרויח אלפי שקלים בעבודה נוספת!
דרושים
נציגי/ות שיווק
לעבודה בשטח ובטלפון
למבצע שיווקי אטרקטיבי בתקופת יוני־ספטמבר
מורים בחופשה • סטודנטים • בוגרי תיכון (מעל גיל 18) בעלי הופעה נאה ויכולת ביטוי.
המבצע יתקיים באזור המגורים בשעות אחה"צ והערב.
שכר בסיסי + עמלות. תחילת העבודה מיידית.
ניתן לשילוב עם משרה קיימת או לימודים

ק. שמונה, נצרת, עפולה, טבריה	06"557248, 06"557223	מוטי, מיכל, רחל
נהריה, עכו, כרמיאל, קריות, חיפה	04"529024	ברכה
ר"ג, גבעתיים, ב"ב, פ"ת, ראשל"צ, הוד־השרון, קריאון, יהוד, אור־יהודה	03"6132630	אריאל
ת"א, יפו, חולון, בת־ים, אזור	03"371557, 03"384554	ציון, ליאורה, מיכל
ראשל"צ, נס־ציונה, רחובות, רמלה, לוד, אשדוד, יבנה, ק. מלאכי	03"9694778	ירדנה
ירושלים, בית שמש, אדומים, גבעת־זאב	02"792423, 02"7521793	אמיר
אילת	07"358017, 07"358086	יוסי, חיים

עיריית **אור־יהודה**
משהו מתרחש במערכת החינוך היסודית באור יהודה
העיר מתפתחת, מחשבים בכל כתות הלמוד, אנגלית החל מכתה א', הוראה דיפרנציאלית, דרכי הערכה אלטרנטיביות.
מערכת חינוך חדשנית ומתקדמת
דרושים/ות
מורים/ות - מחנכים לכתות א'-ו'
מורים/ות למדעים
מורים/ות לציור ואומנות
מורים/ות לחינוך מיוחד
אם את/ה איש/ה חינוך מעולה, הרואה בחינוך אתגר, בעל/ת מוטיבציה גבוהה, בעל/ת יוזמה ויכולת עבודה בשיטות הוראה חדשניות יש לשלוח קורות חיים אל עיריית אור יהודה עבור מח' החינוך רח' התגנה אור יהודה 60373
לפרוייקט מצויינות יחודי
דרושים/ות **מורים/ות למתמטיקה ואנגלית**
הכשורים הדרושים: עובד/ת הוראה בעל/ת נסיון בדרכי הוראה חדשניות, מוטיבציה גבוהה להצלחה, זמינות לעבודה משעות הצהריים, העסקה בתנאי שכר משופרים.
למרכז מדעים ישובי
בשתוף עם המוזיאון הלאומי למדע
דרוש/ה **מדריך/ה לפעילות חוגים בשעות אחה"צ**
הכשורים הדרושים: התמחות במדעי הטבע/כימיה/פיסיקה. ובעל/ת נסיון ורקע בהדרכה.
המעונינים ישלחו קורות חיים אלו: עיריית אור יהודה מח' החינוך רח' המגנה אור יהודה 60373

לחברה ארצית גדולה
דרוש/ה
מנהל/ת מתקנים
כישורים נדרשים:
• השכלה ו/או מודעות טכנית
• יכולת הנעת צוות עובדים בפריסה ארצית
עדיפות תנתן לבעלי נסיון בניהול אנשי שטח
• ייזום מעקב ובקרת תהליכי עבודה
• גיל 45-35
• תושבת גוש דן
מועמדים/ות מתאימים/ות יפנו בפרוט קורות חיים לת.ד. 1468 תל-אביב ויציינו ע"ג המעטפה "מנהל מתקנים"

יורודולר
השכרת רכב
לחברה בינלאומית להשכרת רכב דרוש/ה:
קצין/ת בטיחות בתעבורה
עד גיל 35
תנאים טובים
נא לשלוח קורות חיים לת.ד. 1424 בני ברק 51114
סודיות מובטחת

מכשירי תנועה בע"מ
AUTOMOTIVE EQUIPMENT LTD.
מכוניות טובות מבית טוב
דרושים
בוחני רכב מוסמכים
נא לפנות לת.ד. 20206 תל-אביב 67216
בצירוף קורות חיים
סודיות מובטחת

תיל השמה
לחב' ליעד כימיקלים בע"מ
לעבודה במעבדה בבית שמש
כימאי/ת
★ בעל/ת תואר BSc
★ רצוי נסיון במפעל תעשייתי.
★ יחסי אנוש טובים.
★ רצוי נסיון בהפעלת GC, HPLC
נא לפנות בכתב יד בפירוט קו"ח אל:
ת.ד. 116, רמת השרון 47100

תיל השמה
לחברה ליבוא ושיווק בענף אביזרים דקורטיביים
אנשי/ות מכירות
לאולם התצוגה בצפון ת"א
★ יצירת קשר בינאישי ראשוני מהיר
★ כושר שכנוע ותודעת מתן שירות
★ בעל/ת חוש אסתטי
★ הופעה נאה וייצוגית ★ גיל 22-38
נא להפנות קו"ח בכתב יד לתיל ת.ד. 51888
ת"א 67132 בציון משרה מס. 561 ע"ג המעטפה
או בטל': 03-5628889 בשעות 12:00-17:00

תיל השמה
למלון מוביל וגדול בטבריה
דרוש/ה
מנכ"ל מלון
★ ידע ונסיון במלונות 4/5 כוכבים
★ יכולת שיווקית ומסחרית
★ כושר ניהול וארגון של מערכת גדולה
נא להפנות קו"ח בכתב יד לתיל ת.ד. 51888
ת"א 67132 בציון משרה 523 ע"ג המעטפה

אסם
והחברות השלובות בע"מ
דרושים/ות
נהגים/ות מנוסים/ות
להובלת תוצרת וחלוקתה
◀ בעלי/ות רשיון נהיגה סוג ג'
◀ בעלי/ות השכלה תיכונית ולאחר שרות צבאי
◀ דינמים/יות ונמרצים/ות
◀ נסיון בחלוקת תוצרת
◀ מגורים באזור השפלה והמרכז
מעוניינים/ות בעלי/ות רשיון נהיגה מתאים,
יפנו למר בקשי יחזקאל טל' 03-9266282
או למר בכר נסים טל' 03-9266381

זהבי
שיש מרצפות וקרמיקה
לעשות שאיך יופי
טכנאי/ת / הנדסאי/ת בנין
(משרה 1408)
לתמחיר, פיקוח ומעקב ביצוע עבודות
מנהל/ת מחסנים
(משרה 1409)
★ כושר ארגון וניהול
★ נסיון קודם בהפעלת מחסן ממוחשב
נא לפנות בכתב יד לת.ד. 16080 ת"א

לג'יק קובה בע"מ
יבוא והלבשה תחתונה
אנשי/ות מכירות רציניים/ות
★ נסיון בתחום ההלבשה התחתונה- רצוי
★ מגורים באיזור המרכז
נא לפנות לצ'רלי 03-5599971

POWER Sell
המרכז להשמת אנשי שיווק ומכירות
רקע במכירות וידע בתחום השילוח הבינלאומי, אנגלית ברמה טובה, בעל/ת רכב פרטי, גר/ה באיזור המרכז ומוכן/ה לנסוע נסיעות עסקים לחו"ל.
אם יש לך בוא להיות
איש/אשת שיווק ומכירות
בחברת שילוח בינלאומית
ותיקה ומובילה
(תנאים טובים ותמיכה מקצועית למי שיתקבל)
קו"ח בכתב נא להעביר לפקס 03-5614979 או לת"ד 51887 ת"א 67132 (משרה 245)

לחברה ארצית מתפתחת דרוש/ה
מהנדס/ת מכירות
מהנדס אלקטרוניקה
וסיון בחשמל
★ מגורים באזור גוש דן ★ נסיון במכירות
תנאים טובים למתאימים
נסיון קודם בכתב יד לת.ד. 53112 ת"א
- סודיות מובטחת -

לחברת פלורום בע"מ דרוש/ה
סוכן/ת מכירות
לשיווק חומרי גלם לתעשיית הגומי
ת.ד. 20136 תל-אביב 60201

הדרך המהירה להצלחה

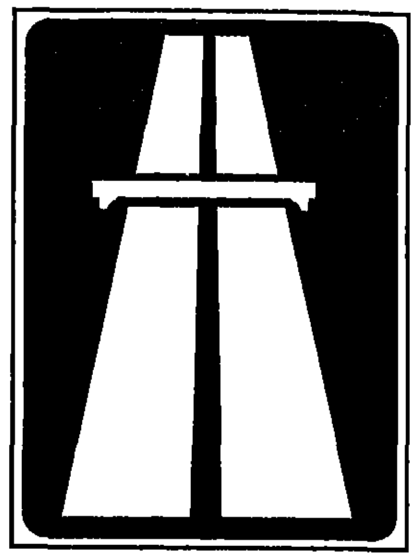

בוא/י להיות נהג/ת באגד, ההכשרה חינם!
לעבודה באזור המרכז (בין חדרה לאשקלון) דרושים:
■ בעלי/ות רישיון נהיגה לאוטובוס.
בעלי/ות רישיון נהיגה שנה וחצי לפחות לרכב פרטי או משא.
■ המתאימים/ות יעברו הכשרה לנהיגת אוטובוס, שבסופה יקבלו באגד קביעות והחזר כספי עבור השיעורים המעשיים.
המעוניינים/ות יפנו אל:
בית אגד תל-אביב, דרך פ"ת 142, קומה 3, מחלקת כח אדם.
בימים א' - ה', בין השעות 08:00 - 15:00.
נא להצטייד ברשיון נהיגה, תעודת-שחרור ופנקס מילואים.
המבצע לזמן מוגבל.
התנועה של הדרך

לסוכנות ביטוח גדולה
באזור המרכז
דרוש/ה
מנהל/ת תיק ביטוח חיים
נא לפנות לת.ד. 23036 ת"א 61230
ולצרף קורות חיים.
* המשרה - מלאה.

עסיס
מקבוצת אסם - בתנועה מתמדת
דרושים/ות
◀ מבקרי/ות איכות
◀ מכונאי/ת מכונות מזון
◀ מסיק/ת דוודים
◀ אחראי/ת קוי ייצור
נסיון בעבודה במפעל
טל: 09-359191 פקס: 09-359192
למזכירות הנהלת המפעל
מגורים - בנתניה והסביבה
• רק פניות מתאימות תענינה

לחברת מזון מובילה בתחומה לסניפה בהוד השרון דרושים/ות
מקדמי/ות מכירות
רצוי עם ניסיון בתחום המזון
● השכלה תיכונית ולאחר שירות צבאי.
● כושר שכנוע, יכולת ניהול מו"מ מסחרי עם לקוחות.
● צעירים/ות דינמיים/ות, חרוצים/ות המוכנים/ות להשקיע מאמץ ורצון לעסוק בתפקיד עם אתגר.
● רשיון נהיגה ומגורים באזורים מפית עד נתניה.
מועמדים/ות יפנו בכתב לת.ד. 201 הוד השרון אזור התעשיה נוה נאמן ב' "עבור מקדם/ת מכירות".

עיריית אור-יהודה
מכרז פומבי כ"א מס' 9/95
בהתאם לסעיף 3 לתקנות העיריות (מכרזים לקבלת עובדים) תשכ"ה 1994 מכריזה בזה עיריית אור-יהודה על משרה פנויה כדלקמן:
מנהל/ת תוכנית רווחה חינוכית
למשרה מלאה
כישורים:
★ תואר ראשון לפחות, במינהל החינוך
★ נסיון במינהל חינוכי של שלוש שנים לפחות
★ שעות עבודה לא שגרתיות
★ קורות חיים, נסיון ומסמכים יש לשלוח לעיריית אור יהודה למנהלת כח אדם ת.ד. 30 מיקוד 60373 עד לתאריך 23.7.95.
תמיר שאבי
ראש העיריה

לחברת מזון מובילה בתחומה באזור המרכז דרוש/ה
מהנדס/ת תעשיה וניהול
להתמודד רב אתגר במערכת השיווקית
● בוגר/ת שסיים/ה לימודים בשנה האחרונה.
אפשרות גם למצטיינים/ות בסמסטר האחרון.
● ידע במערכות מידע-הכרחי.
● נכונות לעבודה מאומצת ולשעות עבודה מרובות.
● התפקיד כולל נסיעות מרובות ברחבי הארץ.
● רשיון נהיגה ומגורים במרכז הארץ/גוש דן-חובה.
מתאימים/ות יפנו במכתב
לת.ד. 669 בני ברק 51104 ויציינו ע"ג
המעטפה-"עבור מהנדס/ת תעשיה וניהול"

עמישב
חברה לשמירה ולאבטחה בע"מ
יוצא/ת צבא ?
מחפש/ת עבודה מעניינת
★ יש לנו הצעות מגוונות עבורך
בתפקידי אבטחה
* מתאים גם לסטודנטים.
פנו לטלפון: 03-7511444
04-537522

למשרד רואי חשבון ברמת-גן
דרוש/ה:
יועץ/ת מס
בעל/ת נסיון
טל: 03-5754340

המוסד לביטוח לאומי
דרוש/ה
מהנדס/ת בניין
במשרד הראשי בירושלים
תיאור התפקיד:
- אחראי לפעולות בינוי ושיפוץ המבוצעות במוסד ועל ניהול נכסיו;
- אחראי לזכות תוכניות העבודה ומסגרת התקציבית;
- מתאם ומקשר בין המוסד לבין קבלנים, יועצים הנדסיים ואדריכלים;
- מייצג את המוסד בתחום אחריותו מול רשויות מקומיות, מינהל מקרקעי ישראל, רשויות חג"א, מכבי אש וכיוצ"ב.
הכישורים הנדרשים: מהנדס בניין מוסמך, ניסיון מוכח של 7 שנים לפחות בעבודה דומה, כושר הבעה בכתב ובעל-פה, ידיעת השפה העברית על בוריה.
תנאי ההעסקה ייקבעו על-פי כישורי המועמד.
המעוניינים יפנו בצירוף קורות חיים אל המוסד לביטוח לאומי, המשרד הראשי, אגף כוח אדם, שד' ויצמן 13 ירושלים 91909, לא יאוחר מיום 5 באוגוסט 1995.

מטח
המרכז לטכנולוגיה חינוכית
המרכז לטכנולוגיה חינוכית מפתח מערכות הוראה בסיוע מחשב בסביבת MS-WINDOWS P.C ורשת, המרכז מתקין מערכות אלו במערכות החינוך ותומך בהן טכנולוגית ופדגוגית לאורך זמן מעל 500 מערכות (15,000 מחשבים) מותקנות ברחבי הארץ.
דרוש/ה
מנהל/ת התמיכה הטכנולוגית
התפקיד כולל:
ניהול מחלקה המונה כ-30 טכנאים והנדסאים שעוסקים בתחומים הבאים:
* פיתוח כלי תמיכה.
* הרכבת המחשבים והתקנת מערכות.
* מתן שרות ותמיכה למערכות בכל רחבי הארץ.
* ניהול רכש ומלאי בתחום המחשוב הדרושים הן להרכבת והפעלת המערכות והן לצרכי המרכז.
הכישורים הנדרשים:
* מהנדס/ת אלקטרוניקה/מחשבים.
* השכלה בניהול.
* התמחות בתחום ה P.C.
* ניסיון ניהול מוכח של 7 שנים לפחות בתחומים הרלוונטיים.
* יכולת ניהול מו"מ עם לקוחות וספקים.
* שליטה באנגלית.
* יכולת ניהול צוות.
המעוניינים/ות מתבקשים/ות לפנות בכתב, בצרוף קורות חיים אל מחלקת כח-אדם,
מרכז לטכנולוגיה חינוכית ת.ד. 39513 תל-אביב 61394

לחברת פפסי קולה רומניה
המונה שמונה מפעלים, חברת הפצה גדולה ונמצאת בתהליך צמיחה
דרושים/ות
מנהלי/ות סניפי מכירות
להחדרת נורמות עבודה מערביות לסניפים, ונהול אנשי מכירות, לוגיסטיקה והפצה.
■ נסיון במכירות בתחום המשקאות/מזון.
■ שליטה באחת השפות: רומנית, אנגלית, צרפתית.
■ עד גיל 35.
מנהל שווק ומכירות
אחריות לשווק, מכירות והפצה של המפעל הגדול של פפסי קולה בבוקרשט.
דרישות:
■ ידע ב- PRE-SALE
■ נסיון בנהול מכירות בהקפים גדולים,
נסיון בתחום המשקאות - יתרון.
■ השכלה אקדמאית
מנכ"ל פפסי קולה מערב רומניה
אחריות כוללת לפעילות המפעל בארד - פעילות הייצור, השווק המכירות וההפצה.
דרישות:
■ נסיון קודם בנהול ושווק בתחום מוצרי צריכה.
■ יכולת לנהל מערכת בצמיחה.
■ השכלה אקדמאית
משאבי אנוש
נא לשלוח קורות חיים מודפסים אל "משאבי אנוש" ת.ד. 24107 ת"א 61240
פקס: 03-6470236. המודעה מיועדת לנשים וגברים כאחד. סודיות מובטחת.

לעבודה באילת
דרושים/ות
* מהנדס/ת, אדריכל/ית מנוסה
לפיקוח על עבודות גמר
* מהנדס/ת, אדריכל/ית מנוסה
לפיקוח על עבודות פיתוח
* חשב/ת כמויות
* מהנדס/ת מערכות אלקטרומכניות
לפנות בצירוף קורות חיים בכתב
לת.ד. 16145, תל-אביב 61161

לכפר הנוער ויצו נהלל
דרוש/ה
מדריך/ה חינוכי/ת לפנימיה
הכישורים הנדרשים:
★ רקע בחינוך פורמלי ו/או אי פורמלי
★ נסיון בעבודה עם בני נוער
★ מגורים במקום חובה
נא לפנות בכתב:
לכפר הנוער ויצו נהלל מיקוד 10600

מדינת ישראל
משרד החינוך התרבות והספורט
מינהל כח-אדם בהוראה הכשרה והשתלמות
במערכת החינוך
דרושים/ות מורים/ות
במקצועות אנגלית, מתמטיקה, יהדות ומדעים לבתי-ספר מ"מ וממ"ד בישובים הבאים:

מחוז הצפון:	מחוז הדרום:
מרום הגליל	דימונה
טבריה	ירוחם
קרית שמונה	שדרות
בית שאן	מצפה רמון
נהריה	אופקים
צפת	באר שבע
חיספין	הערבה התיכונה

למועמדים המתאימים מובטחים תגמול ותימרוץ מיוחדים
נא לפנות, עפ"י מקום התעסוקה, ללשכה המחוזית של משרד החינוך התרבות והספורט:
לשכת מחוז הצפון - בית הממשלה, נצרת עלית 17105, טלפון: 06-500113.
לשכת מחוז הדרום - דרך הנשיאים 15, באר שבע 84895, טלפון: 07-464111.
ההוראה - אתגר חברתי ולאומי
ישראל מאמינה בחינוך!

דרושים/ות:
פולגת
לרשת חנויות "ליידי פולגת"
מוכרות
בכל רחבי הארץ
* לחצי משרה-שעות גמישות.
* הופעה נאה.
* נסיון באופנה.
לפרטים נא לפנות לטל': 09-585878
ולציין "משרת מוכרת"

משרד המשפטים
ללשכות הסיוע המשפטי בירושלים והדרום, ת"א והמרכז, חיפה והצפון
דרושים/דרושות
עורכי דין/עורכות דין
לצורך הפעלת חוק הסיוע המשפטי תשל"ב-1972 והתקנות על פיו.
השירות המתבקש:
קבלת פונים וראיונם בלשכות הסיוע המשפטי או ייצוג פונים בערכאות המשפטיות.
עורך הדין יועסק על פי חוזה העסקה קבלני לפי נוסח המצוי בלשכות הסיוע המשפטי והכולל בתוכו פרטים על התמורה עבור השירות המבוקש.
תקופת ההתקשרות תהיה לשנה אחת עם אפשרות הארכה.
המעוניינים יפנו בכתב במעטפה סגורה בצירוף קורות חיים לפי הכתובות להלן:
לשכות לסיוע משפטי:
בן יהודה 34 ירושלים 94230 טל': 02-246151
דרך פתח-תקווה 55, תל-אביב 61200 טל': 03-5623561
חסן שוקרי 2, חיפה 33101 טל': 04-621155

עירית הרצליה
מכרז פנים וחוץ מס 9/95
לאגף מהנדס העיר למחלקת הפיקוח על הבניה
9/8/29
מהנדס/ת אזרחי / בנין רשום
לפרטים נוספים נא לפנות לטל': 09-591544
הצעות בכתב יד בצרוף תעודות והמלצות
יש להגיש לאגף כח אדם בעירייה,
רח' סוקולוב 11 הרצליה עד ליום 31.7.95

המוסד לביטוח לאומי
דרוש/ה
מרכז/ת שיקום אלמנות
בסניף חדרה
הדרגה: ח' בדירוג העובדים הסוציאלים.
תיאור התפקיד: ממונה על הטיפול השיקומי באלמנות/ים, ממונה על איתור אלמנות/ים תוך התמקדות בקידום המטופל לקראת שיקומו והנחיה לרווחתו.
הכישורים הנדרשים: בוגר בי"ס לעבודה סוציאלית ובעל כישורים במקצוע, רצוי ניסיון קודם בעבודה סוציאלית ובטיפול באוכלוסיות הדורשות.
הערות: 1. במשרה מועסק עובד על-פי חוזה מיוחד והוא רשאי להגיש את מועמדותו.
2. המועמדים יבחנו בכתב.
3. את הבקשות, בצירוף תעודות על השכלה ונסיון, יש להגיש על טופס בקשה למשרה פנויה (מדף 3) אל המוסד לביטוח לאומי, מחלקת כוח-אדם, המשרד הראשי, שד' ויצמן 13 ירושלים, מיקוד 91909, עד 1 באוגוסט 1995.

לבית התכנה
SOFTWARE
דרושים/ות
תכנתים/ות עם ידע באחד או יותר מהתחומים הבאים:
☆ C++, C בסביבות Windows ו-Unix
☆ ADABAS NATURAL
☆ תכנתים ו-DBA ל- Oracle ול-INGRES
☆ Visual Basic, Access, Clipper, Magic
נא לפנות בכתב לת.ד. 12222 גבעתיים.
או לפקס: 03-5711079

לחברת בנייה גדולה
דרוש/ה
איש מכירות שטח
באזור בנייה באזור המרכז
עדיפות לבעלי רכב

למשרד אדריכלים רב מוניטין
דרוש/ה
אדריכל/ית בנין
בעל/ת נסיון, שולט/ת בתכנון והעבודה ממוחשבת (AUTOCAD)
נא לפנות לת.ד. 20379, ת"א 61204, פקס: 03-5612289

הטובים לכללית

למרכז רפואי בילינסון בפ"ת

דרוש/ה

מנהל/ת אחזקה

הדרישות:

- מהנדס/ת חשמל מכונות או בניין, רצוי בעל/ת רשיון חשמלאי מוסמך.
- בעל/ת נסיון של חמש שנים בתחום אחזקת מתקנים.

לבי"ח טלביה בירושלים

דרוש/ה

מנהל/ת יחידה

הדרישות:

- עובד/ת סוציאלי/ת בעל/ת תואר שני בעבודה סוציאלית.
- נסיון של חמש שנים לפחות בעבודה סוציאלית בתחום הבריאות.
- ידע ונסיון בעבודה עם חולי נפש באשפוז ובטיפול אמבולטורי.
- נסיון בניהול צוות עובדים.

לבי"ח סורוקה בבאר־שבע

דרוש/ה

מזכיר/ת מרפאת חוץ

הדרישות:

- השכלה אקדמית בתחום מדעי החברה, מדעי ההתנהגות ו/או תעשיה וניהול.
- הכרה בסיסית של פעולות המחשב.
- נסיון של חמש שנים לפחות בניהול צוות עובדים גדול.

לפנות בכתב בציון תולדות חיים, מס' טלפון ובצרוף תעודות ואישורים, לת.ד. 16250 ת"א לא יאוחר מיום 25.7.95 רק עובדים מתאימים יענו.

למחוז שרון שומרון

דרוש/ה

עוזר למנהל שיווק מחוזי

הדרישות:

- השכלה B.A. בכלכלה, יתרון M.B.A.,
- נסיון של שנתיים לפחות בניהול מכירות וביצוע פרוייקטים בתחומי שיווק ומכירות.

המעוניינים יפנו בכתב בצרוף קורות חיים ותעודות למח' כח אדם ת.ד. 27 נתניה.

למרכז בריאות כפרי צוחר

דרוש/ה

אחות מוסמכת

לעבודה משולבת במשרה מלאה.
רצוי נסיון בעבודה בקהילה.
לפנות אל גב' מירה קרנר,
טל' 232491, 07-292960.

קופת חולים כללית

CST

Client/Server Technology Ltd.

חברה תוכנה בינלאומית מחפשת

מנהל/ת תפעול

לניהול הפעילות השוטפת של חברה בתנופה, מול לקוחות ענק בינלאומיים.
לניהול צוותי עבודה בסביבה דינמית ומשתנה.

- נסיון מוכח בניהול.
- ראש גדול, חלוקת קשב ושליטה באנגלית ברמת שפת אם.
- הכרת שוק התכנה - יתרון.

מנהל/ת חשבונות

- סוג 3/2.
- 3 שנות נסיון לפחות.
- משרה מלאה.
- שליטה באנגלית יתרון.

מזכיר/ה

- לעבודה אחראית ונמרצת באווירה מעניינת.
- שליטה טובה באנגלית, נסוח - יתרון.
- משרה מלאה.

כתוב/י לת.ד. 58117 תל-אביב 61580 בציון המשרה המבוקשת

ליחידת פיתוח במרכז הארץ

אשר העבודה בה היא דרך חיים נדרשים מהנדסים מצטיינים בעלי עצמאות ויוזמה, שישולבו בפיתוח רב אתגרי.

מהנדס אלקטרוניקה מתחום התקשורת

דרוש ניסיון בפיתוח בתחומים הבאים:
- מעגלים ספרתיים ומיקרו־מחשבים
- מעגלים אנלוגיים
- ידע בתקשורת יתרון

מהנדס מכונות

דרוש ניסיון בפיתוח בתחומים הבאים:
- תכן מערכות מכניות עדינות
- חוזק מבנים וחומרים
- בליסטיקה חיצונית
- אנליזות אלמנטים סופיים

יתרון לקצינים בוגרי מערך השדה

מועמדים יפנו בצרוף קורות חיים, ניסיון ותעודות למדור קליטה, ד"צ 01321 צה"ל.

למפעל מזון גדול בהרחבה בצפון הארץ

דרושים

מהנדס/ת מפעל

הכישורים הדרושים:
- מהנדס/ת מכונות
- 10 שנות נסיון-מהן לפחות 5 בתפקיד מהנדס מפעל
- נסיון בהקמה ובאחזקת קווי ייצור וציוד תהליכי בקנה מידה גדול.
- נסיון בנהול צוות עובדים גדול.
- כושר מנהיגות ויחסי אנוש טובים.
- ידע ונסיון במערכות מכניות, פניאומטיות, הידראוליות, חשמליות, קיטור, מים חמים, קרור ומיזוג אויר.
- ידיעה טובה של השפה האנגלית-שפות נוספות יתרון.
- רצוי נסיון בתעשית המזון.
- מגורים באזור חיפה והסביבה.

נא לשלוח קורות חיים לת.ד. 2136 ח"א, 61020 עבור "מהנדס/ת מפעל"
רק פניות מתאימות תענינה

לחברת מזון מובילה בתחומה לסניפה באזור השרון דרושים/ות

נהגי/ות חלוקה
עם רשיון מעל 15 טון

מלגזנים/יות

- רשיון נהיגה לרכב ולמלגזה - חובה.
- נסיון של שנתיים לפחות.
- העבודה מתנהלת במשמרות.

מועמדים/ות תושבי חוד השרון, כפר סבא, רעננה, פ"ת, ראש העין, ב"ב ורמת גן
יפנו לשרון לטל' 09-907070

פויכטונגר תעשיות בע"מ

לחברת אפקון בקרה ואוטומציה בע"מ
נערכת אש ובטחון

דרושים/ות:

1. מנהל/ת פרוייקטים

לתחום ביצוע והקנות פרוייקטים
כישורים נדרשים:
- מהנדס/הנדסאי בקרה
- ניסיון מוכח בניהול פרוייקטים
- יחסי אנוש טובים
- שליטה בעברית ואנגלית

2. איש/ת מכירות

כישורים נדרשים:
- מהנדס/הנדסאי חשמל, בקרה
- שליטה מלאה בעברית ואנגלית
- יכולת ניהול מו"מ עם גורמים פרטיים וציבוריים

המעוניינים יפרטו קורות חיים בכתב יד, בציון תאור המשרה, ת.ד. 3120 פתח-תקוה 49130

חטיבת האלקטרוניקה: [illegible]
חטיבת הבקרה והאלקטרוניקה: בקרה תעשיתית, תכנה ואלקטרוניקה, בקרת מבנים, בקרת אש ובטחון
חטיבת הסחר: שיווק מוצרי חשמל בקרה ואלקטרוניקה, שיווק פרויקטים, הנדסה וטכנולוגיות
החטיבה הבינלאומית: פרוייקטים, סחר בינלאומי

מדינת ישראל
משרד החינוך התרבות והספורט
המזכירות הפדגוגית
היחידה לחינוך לדמוקרטיה ודו-קיום

דרושים/ות **מדריכים/ות**

לתוכנית חינוכית העוסקת בלימוד חויתי של הדמוקרטיה הישראלית

דרישות התפקיד:

1. גיל - עד 30.
2. נסיון בהדרכה ובהנחיה של תלמידים ונוער.
3. ידע בנושאי אזרחות, דמוקרטיה וידיעת הארץ.
4. היכרות טובה עם ירושלים וסביבותיה.
5. כושר ארגון.
6. יכולת עבודה בצוות.

העבודה בירושלים, בהיקף של יום עד שלושה ימים בשבוע. העבודה מתבצעת בבקרים, בשעות אחה"צ ולעתים בערב.

נא לשלוח קורות חיים ליחידה לחינוך לדמוקרטיה במשרד החינוך, רח' דבורה הנביאה 2 ירושלים 91911 לידי טלי או אורלי.

המועד האחרון להגשת בקשות ג' באב 30 ביולי 1995.

עיריית **אור-יהודה**

מכרז פומבי כ"א מס' 9/95

בהתאם לסעיף 3 לתקנות העיריות (מכרזים לקבלת עובדים) תשל"ט מכריזה בזה עירית אור-יהודה על משרה פנויה כדלקמן:

תואר המשרה: **אדריכל/ית**

הוועדה המקומית לבנין עיר אור-יהודה - אזור.

תאור תפקיד: ★ אחריות לתחומי רישוי בנייה, פיקוח על הבנייה, רישוי עסקים ואיתור מבנים מסוכנים וטיפול בהם ★ אחריות להכנת תוכניות בנין עיר ★ אחריות למתן אישורים לכל תכנית פיתוח של מגרשים וסביבתם.

דרישות התפקיד: השכלה: ★ תואר ראשון (B.SC) בהנדסת אדריכלות או תואר ראשון באדריכלות ★ השתלמות בחוקי התכנון והבניה, במינהל ציבורי, בשלטון מקומי וכד'.

נסיון מקצועי: ניסיון מקצועי מוכח ומוצלח כמהנדסת ו/או אדריכלית בנושאי תכנון ופיקוח בארגון דומה במשך 5 שנים לפחות. בעלת נסיון בהנדסה תכנון עירוני ובניהול צוות עובדים טכני ומינהלי.

כישורים אישיים: אמינות יצירתיות, יוזמה, קפדנות בביצוע, עירנות, תפיסה, יכולת קבלת החלטות, כושר ניהול עובדים והנעתם, יכולת חשיבה, פיקוח וסמכותיות. יכולת ארגון ותכנון.

דרישות תפקיד מיוחדות: נשיאה באחריות, כושר התמדה, עמידה בלחץ, כושר לקיים עבודה בשעות בלתי שגרתיות, שעות נוספות הכרת חוק רישוי ובניה ברשויות מקומיות

בקשות למכרז יש להגיש בכתב למנהלת כ"א עד לתאריך 31.7.95 לפי כתובת ת.ד. 30 אור-יהודה 60200 בציון שם המשרה

שאבי תמיר
ראש העירייה

לאחד מלקוחותינו באיזור הדרום

דרוש/ה

מנהל/ת אגף הרווחה

לתכנון מערך העבודה הקהילתית וניהול הכולל מתן שירותי רווחה, ארגון מערך ההתנדבות לכלל האוכלוסיה, קידום נוער והפעלת רשת מעונות יום ותמיכה במשפחות נזקקות.

דרישות התפקיד:
- תואר ראשון בעבודה סוציאלית.
- נסיון מקצועי של 3 שנים לפחות בעבודה ברשות מקומית או במוסד דומה.
- יכולת ניהולית מוכחת.

נא להפנות קו"ח לבילת עד 4.8.95, דרך פ"ת 114 ת"א [illegible]
ולציין ע"ג המעטפה משרה 70-5 רק המתאימים יענו

בילת

שרותי ליווי

הטופ- שבטופ 03-527 16 56

מקבת יפה ומיוחדת לשעה קסומה 03 5256231

פינוק הודי עם די-מיניות מסאז' תאילנדי 03-5242831

אירוטיות לבית/מלון 24 ש' 03-5460686

דוגמנית בת 20 במנטהאוז מפואר 03-5273464

די - מיניות במופע נועז 050-233825

יפיפיה בת-19 מארחת בדירתה הפרטית בדיסקרטיות 03-383305

BLACK & WHITE 03-673-13-15

חתלתולה אקזוטית מהממת בדירת פאר 03-5226983

אני ואתה לבד בחדר עם סרטים כחולים 03-5181132

ברית 03-674-65-48

סגנון שירותי ליווי ברמה גבוהה 24 שעות 03-605-34-44

NIKI 050 356211

יפהפיה אמיתית 03 523 83 40

סקסית ואוהבת לפנק עד שברון חושים 03 6136578

הפוזינה 050-318889

דוגמנית עירום בת 20 03 544-19-86

120 חדשות ויפיפיות שלמה 151 03-375507

בדירה פרטית ודיסקרטית 03-6392597

מתוקה ומיוחדת 03-527-35-63

בא-לי דוגמניות 25-19 ביתך/מלון 24 שעות 050 327013

קיבוצניקית בדירת סטודיו 03 5252121

פרימה מבחר דוגמניות 03-6053222

120 צעירות ויפיפיות 03-6812843

SENDI 03-5082043

אני ואתה...והחושות 03-688-80-16

120 מקצועית מהממת בדירתה הפרטית 03-5601303

נסיכה מפנקת בדיסקרטיות בביתה הפרטי 03-6816923

אני לבד ומחכה לך... 03-5377253

די-מיניות קלאסיות באוירת של רמת 03-5226467

שובבה 120 ש"ח 03 5257036

03-5173705 בחורה מחכה לך

קוקסינלית אמיתית ופעילה 03-6912186

בחורה ליברלית נאה מאוד 03-5255872

עלמה יפיפיות מהממות 03-5255979

אקזוטית ובלונדית מפנקות ביחד ולחוד+סרטים 03-527-35-56

מירה פרטית מארחת בוילה מפוארת 03-5256511

ארוח חלומי בנוסח אמסטרדם 03-5108389

LILIT ביתך/מלון 24 שעות 03-5273731

MISS 03-682-84-91

050-256150

למ הדרה ראשים חשובים מאוד 03-6486810

קורין 03-6991970

LIFE יפיפיות ברמה (19-24) לביתך/מלון 03-6132042

קול הקסם שירות אירוטי 03-

U.S.A ביתך/מלון 24 שעות עובדים כל השבוע 03-9345598

TEAM 050-350741

JUDY ביתך/מלון 24 שעות 050-313976

03-6825654

כייף מהממות ביופין+חשפניות 050-308276

VIP 03-5807

רונה הדוגמנית צעירות וחשפניות לארועים 03-8222943

קולאקטיב שיחות ארוטיות לחוויה אינטימית חדשה 09-884077

צוות חדש + שישבת 03-6824006

זוג בחורות סקסיות ותושניות 03-5465034

יפיפיה בלונדינית ביתך/מלון 03-5256693

פרטי ודיסקרטי 100 צוות חדש מיפות 03-6390448

דיסקרטי 100 פינוק סבלני 03-6390445

פרטי ודיסקרטי 100 03-379677

03-373292

ליווי אילת

מרים 07-370-960

FANTASI 07-373186

חוויה 07-376166

LOLITA 07-336104

אירגונית 07-370480

בלו-לגון מכון עיסוי 07-336770

07-337243 **KISS**

בייבי 07-336465

חינם הכי טובות שיש מועזות בשיחה חיה!
001-809-474-6038
פינוק אחר איך שתבחר...
001-809-474-6041

המספרים הכי זולים רק 1.88 שיחה חיה!
שיחות כאלו שיכרון חושים עם מעולם לא היו בחורות מהממות
0037-867-8877 | 0037-867-8788

למבוגרים בלבד שיחה חיה! חייג ובחר לך מישהי לשיחת סקס אישית 0037-867-8868

סקס פרטיליין בוא לדבר על... 001-809-474-6040

ללא גבולות 0037-867-8888

מסאז' תאילנדי 0037-867-8867

השיחה על חשבונינו 001-809-474-6067

001-809-474-6049

שיחה חיה! 0037-867-8778 0037-867-8876

סקס פרטיליין חי! בוא לדבר על... 001-809-474-6323

שיחה חיה! מהממות לבחירתך מסאז' תאילנדי 001-809-474-6331

שיחות אירוטיות 04-677-377

למה לחייג לחו"ל? תוכל לרכוש קוד-פלאכארד באמצעות כרטיס אשראי 03-38 38 38

רוצה לראות אותי? מכל טלפון 001.809.474.6311
דבר איתי בטלפון ותוכל גם לראות אותי, מכל טלפון רגיל.
001.809.474.6321

סקס חי אני חשיפות שלך מסג' תאילנדי 001-809-474-5232 005-925-05-107

מהממת! צעירה תפנק אותך 001-809-474-6050

חדש! שיכרון חושים 0037-867-8766 אורגיה עד כלות הנשימה 0037-867-8767

001-809-474-6061 001-809-474-6059

למבוגרים בלבד 001-809-474-6053 סקס ללא מעצורים 001-809-474-6063

001-809-474-6047 001-809-474-6056

פנטזיה כזאת עוד לא שמעת 0037-867-8687

GAY SEX PARTYLINE LIVE 001-809-474-6055

מכוני עיסוי

הרצל 76 2 בחורות סקסיות ולוהטות 150 ש"ח 052-483832

ויינה 51

בנגקוק בל+קורין אצלנו בקיץ

בן יהודה 10 פנים חדשות רוסיות וישראליות פתוח כל השבוע+שישבת

הירקון 108 עיסוי אירוטי

אקסטזה העליה 9

רבנו חננאל 27

ירמיהו 26

ריביירה היצירה 22 ר"ג

בן-יהודה 179

אלכסנדרה מסג' מקצועי רפואי 03-5462785

מורכוס 9 א.ת. סגולה פ"ת

משעול יעקב 5

לוח ידיעות אחרונות

הלוח הגדול במדינה

הטלפון לא מפסיק לצלצל

03-6929292

לוח!

לוח!

מודעת מילים בת 12 מילים
מתפרסמת 4 שבועות ב-97 ש"ח בלבד

* המודעה תפורסם 4 פעמים ביום שישי בעיתון ירושלים + 4 פעמים ביום ג' בידיעות אחרונות אזורי.
* דירות ועסקים יפורסמו 6 סופי שבוע בעיתון ירושלים + 4 ימי ג' בידיעות אחרונות אזורי.
* מחיר מילה נוספת 22 ש"ח.
* מודעות מתקבלות בטלפון באמצעות כרטיסי אשראי.
* קבלת מודעות בימים א'-ד' עד 21:00 וביום ה' עד 17:00.

מודעות מתקבלות בלוח ידיעות
ירושלים, רח' המלך ג'ורג' 21 י-ם
טלפון - 177-022-3434 02-232480

דירות

מתארגנת קבוצה לבניה שיתופית (עמותה) באזור תלפיות, $100.000 ליחידה, "איגוד הנדל"ן" 02-734207
17-18118-6

● במלחה דירות / קוטג'ים, 4, 5, 6.5 + כניסה נפרדת + טרסה לנוף + גינה פרטית + חניה פרטית, תיווך "זוהר" 02-244716, 02-243586 מלר"ן 3-18121-6

למשרד תיווך "יפה נכסים" דרושות דירות לקניה השכרה באיזורים קטמונים, סן סימון, גילה וקרית יובל, טיפול מסור "יפה נכסים" 02-782945
5-17439-5

ת.ק.מ. מתמחים בשכונות ק.משה, ג.שאול, בית וגן, בית הכרם, קניה - מכירה - השכרה, 02-6528041 (רב קווי)
17-17527-5

● מבחר דירות 2 חדרים, בגבול רחביה + נוף, פינוי מידי, "יעל" 02-867376 3-17695-5

● תיווך מקצועי מפשט לקניה ברחביות ובתשלום מזומן (להשקעה) דירה, בית, מגרש, קוטג', בכל ירושלים, 050-275865, 02-249177 3-17730-5

בלב המושבה הגרמנית, דירות חדשות בכל הגדלים + חניה וגינה החל מ- $275.000 "די וורולי סיאני" 02-666571
5-17753-5

בקרית משה, בפרוייקט חדש, לכניסה מידית, דירות 4, 4.5, למכירה והשכרה, בלעדי לתיווך "מוטי קוצר" 2" 02-6521421, 050-408579
5-17182-4

רמת שרת ורמת דניה, לרשותינו מאגר דירות 3, 3.5, 4, 4.5, 5, $400 - $175 "אתרים" תיווך ייזום ושיווק נדל"ן, 02-243427
5-17318-4

ברוממה, 2, 3, 4 חד', קומות קרקע, ק"א, ק"ב, חדשות ומשופצות, גינה פרטית, מעלית, בלעדי ל"ישראבילד" 02-666571
5-17325-4

נמכור את דירתך במקצועיות, אמינות ומהירות, "סיני נכסים" המומחים לקרית יובל והסביבה. 02-434444
5-17368-4

● בבית וגן לדתיים, 3,4,5 חדרים + מרפסת ו/או גינה, "משהב" 02-254181 3-16735-3

"רפאל נכסים והשקעות" תיווך, יעוץ, קנייה, מכירה, השכרה, דירות, עסקים, מגרשים ומומחיות למושבים, 052-403901, 3" 02-243302
5-16758-3

● בבוכרים, 4 חדרים, ק"א, א.בניה, מרפסת פתוחה, כיוונים טובים, מסודרת, 90 מ"ר, מחיר אטרקטיבי, בלעדי ל"ס.וקף" 5" 02-410774, 02-415180 מלר"ן לפנות ליואב 3-17049-4

במלחה ברח' הכפיר, קוטג'ים מפוארים 6 חדרים + בייסמנט + גינה, חניה, מקום שקט וטוב, פרטים: 050-211569, 02-387277 בערב, 02-387610 לא בשבת
26-09007-2

דירות כללי

הצעות השבוע "סיני נכסים" אורוגואי 31 קרית יובל 02-434444

● בתלפיות (דרך חברון), 3, משופצת, ק"ל 4-18077-6
● בעיר גנים (בנורית), דירות בנות 3 + 4 חד', מסודרות 4-18079-6
● עיר גנים, 2.5 + אופציה בניה ל-2 קומות, פינתית + רשיון 4-17675-5
● 2.5, משופצת + אבניה 4-17676-5
● אורוגואי, 3 + 31 לבניה 4-17677-5
● בוליביה, 3 + אופציה לבנית, מסודרת 4-17678-5
● אורוגואי, 6.5 חד', דו קומתי + 2 מרפסות, נוף 4-17679-5
● מבחר דירות למכירה / השכרה + רוכשים דירות קניה / מכירה, בכל האיזורים 4-17744-5

קבלנים

● קבלן לבניית וילות מתמחה בקרוב, מחירי מבצע, ייעוץ חינם, 050-273610 3-18041-6

במושבה האיטלקית (הילדסהיימר הצפירה) מבחר דירות יוקרתיות אחרונות, בגדלים שונים + מרפסות וגינות, תנויות החל מ- $275.000 "די וורולי סיאני" 02-666571 02-617866
5-17750-5

מודעות באמבצע לעתונים

מרכז ארצי לקבלת מודעות לכל העתונים בארץ ובעולם
24 שעות ביממה
פרסום חבובה
02-244415 050-230228 052-519901

● מציאה! בג.זאב, מגרש חד/דו משפחתי, אופציה לבניה ע"י קבלן עד המשתת כל הקודם זוכה, 1" 02-362030 3-17278-4

וילות קוטג'ים

● גבעת מרדכי, קוטג', 6, מטופחת, מחסן, חניה מקורה, כניסה פרטית, $405.000 02-787134

בשכונה דתית ואיכותית סמוך למוריעון, מגרשים וקוטג'ים 180 מ"ר, עד $227.000, "רפאל נכסים" 3" 02-243302, 052-403901
5-18054-6

● במציאתו בארנון וצביכה (ארנון) קוטג' 6.5, ייחודי + כניסה נפרדת + גינה / טרסה + חניה ומחסן, $385.000 בלעדי לתיווך "זוהר" 02-244716, 02-243586 מלר"ן 3-18120-6

● במבשרת, שכונה ג', ד', וילה בודדת 6 חד' + בייסמנט גדול + גינה גדולה, "אהוד נכסים" 02-541827 3-18135-6

● במבשרת (שכונה כ') חצי מדו משפחתי גדול, "אהוד נכסים" 02-541827 3-18136-6

● במבשרת (מעוז) חצי מדו משפחתי, בנוי 3 X + אפשרות הגדלה למשפחה אחת, "אהוד נכסים" 02-541827 3-18137-6

בלעדי בשירן! במלחה החדשה, בית בודד, 8 (אפשרות לשתי יחידות), מרווח, גינה, $580.000 בלעדי בשירן באמצעות "אנגלו סכסון" 02-251161 (מלד"ן)

● קוטג', 3 מפלסים במלחה, יפהפה, 02-782114 3-17997-6

● במציאה! במלחה, קוטג' חדש, 3 מפלסים + גינה 150 מ"ר, לוקסוס, פונה לנוף, מיידית, $479.000 02-232408 050-250618 3-18171-6 (מלד"ן)

● קוטג' ברמות 02, 3 מפלסים, 7 חדרים וגינה, 02-864955, 02-860718 ללא תיווך 23-17441-11

● בקרית יובל, בלוטנפלד, חצי מדו משפחתי + 2 דירות נוספות 2/5 בנוי + גינה, 02-413177 23-16692-10

● אבן שמואל, 4.5 + 1 + גינה + חצר אחורית, תר מפלסית, כניסה נפרדת, 02-866161 $370.0000 23-17167-10

● קוטג' מפואר ברמת שרת, 3 מפלסים וגינה, ללא תיווך, מיידי, 02-414607, בערב 02-413599 23-17331-10

● ברמות כ', בנה ביתך, 10 חדרים, יחידה נפרדת, חניה מקורה, סמוי, נוף, כיוונים, 02-865653 23-15243-9

● לבעלי יכולת, טעם ודמיון, נכס + פוטנציאל, בצומת משואה, דו משפחתי, נאה ומיוחד, לרציניים, 02-421294 23-15376-9

● לדתיים במצפה יריחו 3, 170 מ"ר, קומת קרקע, מסודרת, 050-373489, 02-355113 $120.000 23-16765-9

● לדתיים, ברמות ו', קוטג' דו מפלסי, 5 + 2 כניסות, גינות, מרפסות, 4 שרותים, 02-842504 23-16765-9

● בגבעת זאב, 6 חדרים, מרווחת, פינתית + גינה, $235.000, פינוי גמיש, 03-5754714, 05-6423097 23-14813-8

● מגרש לדו משפחתי, בקסטל, אופציה לבניה ע"י קבלן בגמר, $295.000, 052-600418, 02-342372 23-14814-8

● בגבעת זאב קוטג' 6 חד' + גינה, מרפסות, מושקעת, מיידית, $220.000, 02-359279, 02-362447 לא בשבת 23-14929-8

● בהר גילה קוטג' דו משפחתי, 140 מ"ר, 5 חדרים, גינה, נוף, מחסן, 04-9933245 בערב 23-16574-8

● בבית שמש, וילה דו משפחתית, 5 חד', 3 מרפסות, גינה 250 מ"ר, מסודרת, נוף, $298.000, 02-9915473 לא בשבת 23-14347-7

● וילה, 7 חד', מסודרת + גינה, ביישוב קהילתי בין ירושלים לתל אביב אטרקטיבית 02-361113 23-14010-6

● במעוז ציון חצי מדו משפחתי, יפה, נוף, גינה וחניה, ללא תיווך, 02-336115 3-17555-5

● במבשרת וילה משפחת, 6 + גינה + חניה, קוטג' 5 חד' + דירת 4 חד', 02-334659 "שער נדל"ן" 3-17681-5

בסביון וילה 200 מ"ר, שטח 2200 מ"ר + זכויות, במיקום מעולה, למבינים, בלעדיות תווך "שליבר" 02-340461 050-279488
5-17704-5

בבית הכרם, 4, 160 מ"ר, דו מפלסית, חניות, מיוחדת ונוף, מיידית, בבלעדיות תווך "שליבר" 02-340461 050-279488
5-17705-5

מבחר משקים במושבים בית זית, בית נקופה, רמת רזיאל, אורה, עמינדב, אבן ספיר ועוד, בלעדיות תווך "שליבר" 02-340461 050-279488
5-17707-5

● בעיר גנים א', חצי מדו משפחתי, כ' 150 מ"ר בנוי + מגרש כ' 600 מ"ר + זכויות בניה, $360.000, "צימוקי" 02-638221 מלר"ן 3-17725-5

● במיקום הכי יפה בעירו קוטג'ים ופנטהאוז אטרקטיביים 5 חדרים + מרפסות לנוף + חניה ומחסנים, מיידי, "לידור" 02-254484 3-17741-5

במבשרת החדשה, וילה אחרונה, 6 חדרים + גינה + בייסמנט 40 מ"ר, הכניסה מיידית, "די וורולי סיאני" 02-666571
5-17748-5

● ברמת דניה, קוטג' 5 חדרים גדולים, כניסה פרטית + טרסה, מיידי, 02-631838 3-17208-4

● במבשרת, בית חדש, בסביבה שקטה, וילה בודדת, 9 חד' שינה +סלון, אפשרות מיוחל, "אהוד נכסים" 02-541827 3-17231-4

● באבן ספיר, קוטג' 6 חד' + גינה ונוף מהמם, "אהוד נכסים" 02-541827 3-17232-4

בלעדי בשירן! "הביתת" 02-811222, בארנונה, קוטג' מטופח ושקט, 7, 280 מ"ר, 6 אמבטיות, הסקה פרטית, קליניקה / משרד, גינה, $750.000 בלעדית בשירן (מלד"ן)

בגילה קוטג', 5 חד', משקעת + ארונות + הסקה מרכזית + מחסן + 2 גינות, כניסה פרטית "אור" 02-248012
5-17456-4

בהזדמנות! וילה דו משפחתית 4 חד' 3 כיווני אויר + אופציה לבניה רק 170.000 ₪ (מתאים גם לנכה) "אנגלו סכסון" בית שמש 02-9910505 02-9914932
5-17462-4

● במשכנות מוריעון לדתיים קוטג'ים 5 חדרים, "משהב" 03-5164631, 02-254181 3-16739-3

ברמות 06, חצי מדו משפחתי + מסך, רוזמי, נוף, $480.000, אפשרות למכירה שתי היחידות, 02-344064 02-639217
5-16746-3

● למכירה בבית הכרם, 6 חד' + טרסה 80 מ"ר, כניסה פרטית, יציאה לגינה, תיווך "ס.וקף" 5" 02-415180 3-16827-3 02-410774

● ברמת שרת (מנוס רחוק) קוטג' 5 + מ"א, ק"ב, משקיף להפליא + מחסן (35 מ"ר), נוף, כיוונים, בלעדי לתיווך "מוקף" 02-413180 5" 02-410774 3-16828-3

למכירה בקרית מנחם (סייפן) 4 חד', מושקעת, דו מפלסי, 140 מ"ר + גינה 80 מ"ר, 2 מרפסות פתוחות, חניה פרטית, נוף מרהיב, בלעדי לתיווך "ס.וקף" 02-415180 5" 02-410774
5-16929-3

● ברמת שרת (מלילה) קוטג' 3 מפלסים (300 מ"ר בנוי), טרסה, יפהפיה, סטנדרט גבוה, בלעדי לתיווך "ס.וקף" 5" 02-410774 3-16831-3 02-415180

● באזור הרטוב קוטג' חצי קומתי על מגרש 600 מ"ר, כמנוק עיבי בנוי 130 + גג ואפשרות בניה, $315.000, 050-250618 02-232408 גינה, מלד"ן 3-16896-3

● בגילה, במרכז, קוטג' 4 + מרפסת, כניסה נפרדת, גישה נוחה, פרטיות, נוף, בלעדי ל"תווך אתי" 02-418869 מלר"ן 3-16912-3

● במבשרת חצי מדו משפחתי, בבניה, גינה ובייסמנט, $400.000 פרטים ב"אורגיל נכסים" 02-236252 3-16949-3

● בגילה ביערי, במדרגות, מפלס עליון 5 חד' + יחידת הורים, $260.000, כדי למסור 02-768126 3-16984-3

● במלחה בני ביתר, קוטג' מיוחד, גישה נוחה, מהרה, לכניסה מיידית, חדש, טיפול בלעדי "לידור" 02-256517 מלד"ן 3-16995-3

בתודלת רמות אילות קוטג' (5 +) גינות וחצרות, נוף מהמם, מיידי, בלעדי ל"אלי הון נכסים" 02-866864
5-16994-3

● בגבעת זאב משרב, בבית משותף, קוטג' 7 חדרים, 250 מ"ר גינות, ניתן לפיצול בהחוד לשני יחידות נפרדות, 3 + גינה, 4 + גינה, $312.697, $383.383, 050-312697 02-783736 3-18265-6

בית שמש

● בית שמש, קוטג' 3.5 + גינה, אפשרות לתוספת, שכונה חדשה, פינוי באוגוסט, 050-209827 02-9916946 23-15223-9

בהזדמנות מיוחדת בבית שמש וילה דו משפחתית, מיידית, מרכז $170,000 מידע 02-9990458
2-17207-2

גבעת זאב

● קוטג' 6 + גינה ברחוב שאול המלך, מרפסות, יחידת הורים נפרדת, 02-361458 23-15999-11

● רחוב המכבים, קוטג' 5 חדרים + מ"א, מחסן, מוגן, 3 שירותים, נקייה, 02-361469 $239.000 23-17626-11

● בגבעת זאב קוטג' 5 חדרים + אופציה לבניה, גינה, מושקעת, $220.000, לא בשבת 02-361616 23-16898-9

● 6 + 250 מ"ר גינה, פינתי, מושקע, הסקה, מחסן, פרטיות מיקום מצויין 02-362182 $270.000 23-16337-8

● וילה מטופחת מאוד, מגרש כפול בגבעת זאב, 7 חד' למכירה, 02-362227 02-882603 23-13928-6

מבשרת ציון

במבשרת החדשה, וילה 6 חד' + בייסמנט + גינה וחניה, למכירה מיידית, "די וורולי סיאני" 02-666571
5-17751-5

● במחיר מציאה, במבשרת כ' ר', 350/350, + גינה ענקית, מפואר, נוף, 02-342272 23-17224-10 052-600418

מעלה אדומים

● בכניסה למעלה אדומים, דירת קוטג' 5 חדרים + מחסן + מרפסת גדולה, מושקעת, 02-352549 23-17178-10

● קוטג' 5 חד' בתרשיש + מרפסת + גינה, מוגנים, מסודרת, (כ) 02-354854, 02-395656 (ע) לא בשבת 23-15245-9

● במעלה אדומים בנתר החרש קוטג' מיוחד, 6, 2 מרפסות, גינה, עליית גג, 02-355872 23-16750-9

● במעלה אדומים, קוטג' מושקע, 100 מ"ר, 7 חדרים + גינה 02-352994 23-16430-8

● לרגל נסיעה, למכירה / השכרה, דירה פרטית, דו משפחתי, מיידית, לפרטים 02-385177, 02-243131 3-17686-5

חוש השני, למהדרי ההלכה, קוטג' 4 חד', 120 מ"ר + אופציה להרחבה + גינה 400 מ"ר, בלעדי ל"אתרים" תיווך ייזום ושיווק נדל"ן 8" 02-243427
5-17682-5

לא מכרת לא שילמת

מודעתך תתפרסם במשך **12** שבועות רצופים בימי ו' (בעיתון ירושלים) ו-ג' (ידיעות אחרונות אזור י-ם) במחיר **239** ש"ח כולל מע"מ.

באם לא מכרת כספך יוחזר!

* למודעות דירות ומכוניות לפרטיים בלבד.

02-232480 177-022-3434

● במעלה אדומים, קוטג' 5 חדרים + 2 מרפסות, גינה, כניסה פרטית + תוספות, גמיש, 02-352318 23-17139-10

פנטהאוזים

ברמת שרת, 6 חד', גדולה, מיוחדת, נוף, טרסה, מיידית, תיווך "שליבר" 02-340461 050-279488
5-17700-5

● דירה מטופחת בסיד קינג, 5.5 חד' + מרפסות, הסקה פרטית, מחסן חניה, בהזדמנות, מיידית, 02-711519 3-17606-5

● בארנונה 5 חדרים, ק"ב + מעלית, מפוארת + 2 כניסות + טרסה + חניה ומחסן, $420.000, "צימוקי" 02-638221 מלר"ן 3-17724-5

● במלחה מפוארת ומיוחדת 6 גדולים + טרסות פתוחות לנוף מטורף, מיידי + חניה + מחסן פרטיים, "תיווך זוהר" 02-244716, 02-243586 מלר"ן 3-17727-5

● במשכנות מוריעון לדתיים פנטהאוזים, 5 חדרים, "משהב" 02-254181 3-16734-3

● בגבעת משואה, דירות דופלקס, 5.5 חדרים, "משהב" 3-16237-3 02-254181

המוקד בירושלים

לקבלת מודעות לעיתונים

177-022-3400

8 בבוקר עד 10 בלילה

פרסום מליץ, רח' המלך ג'ורג' 19 (מול המשביר) ירושלים

VISA פותחת לך את השער לעולם של נסיעות ובילויים

...יותר מכל כרטיס אשראי אחר!

בתי מלון, חברות תעופה, חברות להשכרת רכב, מסעדות, תיאטראות, ובתי עסק רבים אחרים מכבדים את כרטיס ה"ויזה" שלך יותר מכל כרטיס אשראי אחר. מאות אלפי כספומטים וסניפי בנקים ברחבי העולם מאפשרים לך לקבל מטבע מקומי בקלות ובכל עת. את ההוצאות והקניות שלך תוכל לפרוע בתשלומים נוחים במסגרת "ויזה קרדיט".
עם כרטיס ה"ויזה" שלך תוכל גם לבצע שיחות טלפון בינלאומיות ומקומיות, בנוחות ובחסכון מכל מכשיר טלפון.
עם "ויזה" אתה מבטיח לעצמך יותר ביטחון, יותר נוחות ושירות טוב יותר בכל מקום בעולם.

- יותר מ-400 מיליון אנשים ברחבי העולם משתמשים ב"ויזה".
- יותר מ-13 מיליון בתי עסק ברחבי העולם מכבדים "ויזה".
- יותר מ-240,000 כספומטים ברחבי העולם משרתים את לקוחות "ויזה".
- כרטיס "ויזה" מכובד ב-350,000 סניפי בנקים ב-187 מדינות.
- יותר מ-50% מהעיסקאות בכרטיסי אשראי בעולם מתבצעות ב"ויזה".

יותר טוב "ויזה"

VISA

כ.א.ל

מקבוצת בנק לאומי ומקבוצת בנק דיסקונט

קבלת לוח! 177-022-3400 עד 10 בלילה

מודעות ידיעות ירושלים

מבצע — פרסום [illegible]

5 חד' ויותר

בלעדי בשירן! בתלפיות, 5, מרפסות, נוף פתוח, מוארת ומושקעת, מזגן, מחסן, בלעדי בשירן באמצעות "אידיאל נכסים" 02-736287 (מלד"ן) 22-17243-4

● בבית וגן (עוזיאל) פנטהאוז 3.5 + מ"א, ק"ג, נוף מרהיב, משופצת, בלעדי לתיווך "מ.זקן" 02-415180, 02-410774 "5 3-16834-3

בגבול ק.משה, ג.שאול, 5 חד' + מרפסות וכיוונים טובים, $280,000, בלעדי לת.ק.מ 02-6528041 רב קווי (מלד"ן) 5-18004-6

● במזורדת בית וגן (ניוסף תכמי) מיוחדת 5 חד' + בייסמנט + גינה + טרסה, נוף, בלעדי לתיווך "מ.זקן" 02-410774 "5, 02-415180 3-18016-6 מלד"ן

בפרוייקט "נופית" מול הפארק בגבעת משואה, 5.5 + מרפסת דרומית + חניה, $265,000 "נדל"ן פלוס" 02-6540101 17-18135-6

● במלחה, כ"נני שלמה", פנטהאוז, 5, 170 מ"ר + מרפסות, נוף מרהיב, שטוף שמש, 02-794464 3-18111-6

● ברמת שרת, 5 ואחד קטן בבנין בריכה, קומה נוחה, נוף, כיוונים, 02-622817 23-17274-10

● ברמת שרת 5 חד', מושקעת + מעלית, פינוי גמיש, 02-437823, $365,000 02-254078, 02-143003 23-17366-10

● בעוזיאל, 7 חדרים + גינה גדולה וחניה צמודים, אפשרות לקליניקה, ללא תיווך 02-432251 23-15233-9

● בפ.זאב מרכז, 5 + גינה + חניה מקורה + מחסן, גמיש, משקעת, $245,000 23-14752-9 02-858861

● 5 חדרים בבן זכאי, מסודרת, קומה ד', ללא תיווך 02-785944 23-16786-9

● בבקעה, 5 חדרים, 2 מרפסות, מחסן, קומה א', סביבה ירוקה ושקטה, מוארת, חרשה, 5 כיוונים, 23-14808-8 02-712608

● בית פרטי ליד פסגת זאב, 5 חדרים חצי דונם, $70,000 23-16447-8 06-341177

● פסגת זאב מרכז, 5, יחידת הורים + גינה + מחסן + חניה מקורה מושקעת + מאבו פינוי גמיש 02-836565 23-14385-7

● במלחה הישנה 5 חד', מרפסת נוף גדולה, הסקה וגינה, 02-715704, $340,000 02-794674, 052-670202 23-13269-8

בפסגת זאב מזרח דירת 6 חד', ק"ג אחרונה, מרפסת ענקית + מחסן + חנייה מקורה, רק $220,000 לידאר" 02-231461 17-13775-5

● בגילה, שכונת הגנכי, רד מפלסי, 6 חד', כיוונים מצויינים, נוף, משופצת, רק $199,000 "משכן נכסים" 3-17781-5 02-248422

למהירי החלטה בג.מרדכי (רח' מן), 5 חד' + מרפסת, נוף מרהיב, בטיפול ת.ק.מ 02-6528041 רב קווי (מלד"ן) 5-17657-5

מבשרת, רח' השלום, 5 חד', קומת קרקע, 120 מ"ר + גינה + 2 מרפסות, מטופחת, נוף בלעדי ל"אתרים" תיווך, ייזום ושיווק נדל"ן 5-17683-5

● במעלה אדומים 03, פנטהאוז 5 + 2 מרפסות, ק"א, כיוונים מעולים + נוף מרהיב, 02-353372 3-17777-5

● במושב מטה [illegible] קומתי 4, מפוארת + מרפסת לנוף, כניסה והסקה פרטית + דירת 1.5 חד' + גינה, בלעדי ל"אלי הון נכסים" 3-17793-5 02-866864

במבשרת, 6 חד', 150 מ"ר, רק $170,000 לרשותינו מאגר דירות בכל הגדלים, "אתרים" תיווך ייזום ושיווק נדל"ן, 02-243427 5-17310-4

בלעדי בשירן! "הביתה" 02-611222, בגבעה הצרפתית, 5 חדרים, מרווחת, שקטה, טרסה גדולה, נוף מדהים, מחסן, גינה, $550,000 בלעדית בשירן (מלד"ן) 22-17324-4

● 5 חד', מגדלי מגידו, רחביה, נוף לכנסת, קומה 8, חניה מקורה, מחסן, 02-245587, $670,000 3-17336-4 050-201701

בבית הכרם, קומה ג', משופצת קומפלט + חדר נוסף למטה + מרפסות + מחסן, ת.ק.מ. 02-6528041 רב קווי, (מלד"ן) 5-17333-4

בבית הכרם השקטה, 5 חד' + מרפסות, מוארת ומטופחת, קומה עליונה, בלעדי לת.ק.מ. $320,000 02-6528041 רב קווי, (מלד"ן) 5-17344-4

בלעדי בשירן! בתלפיות מזרח! פנטהאוז, 5, מרווחת!! + מרפסת ענקית, עטופה בעצים ירוקים, כיוונים! נוף + מחסן, בלעדי בשירן באמצעות "תווך מוריה" 02-717998 (מלד"ן) 22-17354-4

● בארנונה, בית הערבה, 5 + יחידת הורים + יחידת דיור נפרדת, משקעת, 02-731124 ובעבודה 02-723035 3-16744-3

● למכירה ברמת שרת, קוטג', 6 חד' + 60 מ"ר טרסה + 50 מ"ר גינה, נוף מרהיב, תיווך "מ.זקן" 02-415180, 02-410774 "5 3-16826-3

● למכירה בבית וגן (עוזיאל), דירת 5 חד' + 2 חד' + גינה + טרסה, יפהפיה, נוף מרהיב, בלעדי לתיווך "מ.זקן" 02-415180, 02-410774 "5 3-16820-3

● בהר נוף, כנגר, 5 יחידת + כניסה פרטית + גינה + חצר + מרפסת סוכה, 02-6521430, $320,000 3-16844-3

בבית הכרם 6 + מ"א, טרסה גדולה, כניסה פרטית, טעונה שיפוץ, $360,000, מיידית, מפתחות ב"ארם וביתי" 02-639295 מלד"ן 5-16859-3

בבית הכרם, למהירי החלטה דירה חדשה, 5, אקסקלוסיבית ומרווחת + נוף, בלעדי ל"נדל"ן פלוס" 02-6540101 17-16884-3

בלעדי בשירן! "הביתה" 02-611222, באבו טור, 5 חדרים מרווחים, נוף מקסים, מרפסות, יחידה נפרדת, הרבה פוטנציאל, $350,000 בלעדית לשירן 22-16905-3

● חייבת להימכר ברמות ב', 5 מקורית, משקעת + גג 80 מ"ר + מרפסת 20 מ"ר, 4 כיוונים, בלעדי ל"אלי הון נכסים" 02-866864 3-16993-3

● בגילה, 5 חד' מרווחים ומוארים, מרפסת גדולה, כיוונים מצויינים, נוף פנורמי, חייבת להימכר, $219,000 "משכן נכסים" 3-17001-3 02-248422

● בהר חומה, 5 חד' + מ"א + גינה, מחסן, שירותים כפולים, מטבח קומפלט, אמבטיה מוארת, 02-351282 23-18254-12 בחול

ארמון הנציב

● באלוני שחרים 5 + מרפסות + מחסן, מושקעת ומוארת, $319,000 ללא תיווך! 02-758875 050-335935 23-16090-11 בחול

גבעת זאב

● בגבעת זאב, 5 חדרים, מסודרת ומרווחת + הסקה פרטית, גינה ומרפסת ענקית + נוף, $188,000, 23-16426-8 02-362683

● בגבעת זאב 5 פ"א מסודרת + גינה, כיוונים מרפסת, נוף 02-361105 23-13796-6

מעלה אדומים

במעלה אדומים "עיר רוד" בסביבה ירוקה וחלומית, ממוקם לו קוטג', כניסה פרטית, גינה, מרפסות, בלעדי ל"רותם נכסים" 1- 02-354950 5-18064-6

● במעלה חדרים, 5.5 חדרים עם הזמיר, יפהפיה, מרפסות, נוף, איתן 050-310261 3-18129-6

● במעלה אדומים, במיקום טוב, 5, קומה קנית, מוארת, מטופחת, פינוי מהיר בלעדי לתיווך "טופז" 02-353197 3-17787-4

פסגת זאב

● למכירה / השכרה, בפ.זאב מזרח, 5 חד' + מרפסת גדולה, ק"ג, פינוי מיידי, 23-17592-11 02-850292

● בפסגת זאב, קוטג' להתיישבות, 100 מ"ר, יפהפיה + ג'קוזי + חדר ארונות, מחסן, $255,000, 23-16962-9 02-6561460

4-4.5 חדרים

● ליד מחנה יהודה, 4, ק"ג גבוהה, משופצת, כיוונים, דוד"ש, מיידית, $170,000, 23-18116-12 02-664454

בק.משה, 4.5 חד', מושקעת ומסודרת, רק $225,000 בלעדי לת.ק.מ 02-6528041 רב קווי (מלד"ן)

● בעיר גנים (הרקפת) בבנין דו קומתי, 4, משופצת, בטיפול "סיני נכסים" 3-18075-6 02-434444

בלעדי בשירן! ליד מלון קינג דויד, 4 חדרים, משופצת להפליא, מרכזית אך שקטה, מוארת וחיננית, בלעדי בשירן באמצעות "נרקיס נכסים והשקעות" 02-249249 (מלד"ן)

● בארנונה חרשה!! 4, בסטנדרט גבוה + בייסמנט (כבירה) + גינה / עליית גג, מיידית, "אס נכסים" 3-18189-6 02-718144

● בבקעה, לאוהבי ערכים 4, מסוגננת, 4 כיוונים, משקעת, מרפסת, גינה, "אס נכסים" 02-718144 3-18192-6

● באבו טור, 4, שקטה, ק"א + מעלית, מרווחת, מחסן, חניה, הסקה פרטית, "אס נכסים" 02-718144 3-18191-6

● בפת, 4 חדרים, משופצת, סלון ענק + קרמיקה + מרפסת, מוארת, מווה, ק"ג לא אחרונה, 02-789855 23-17873-12

● בגילה, 5, מול נוף מרהים, כניסה פרטית, מסודרת + מזגנים, $239,000, 02-763560 02-304801 23-18020-12

● בהזדמנות, בהורקניה, 4, מפוארת, יפהפיה, יחידת הורים, מוארת, הסקה, ללא תיווך 02-782049 23-18036-12

● בעיר גנים א', בהלמית 4 + מחסן, ק"ב + אפשרות בנייה + הסקה מרכזית, מסודרת, 02-419495 בית 23-18155-12

● במלחה, בפרוייקט "נני שלמה", 4, טרסה ענקית, נוף מרהיב, 02-794464 3-18008-6

● במלחה, בפרוייקט "נני שלמה", 4, 2 מרפסות, נוף מרהיב, 02-794464 3-18110-6

● במלחה, בפרוייקט "נני שלמה", 4.5, גינה, פטיו, חניה פרטית, מחסן, 3-18130-6 02-794464

● בתלפיות בשלום יהודה, 4, מרווחת ומוארת, ק"ג, הסקה מרכזית, דוד"ש, 02-712268 3-18158-6 לא בשבת

● בתל ארזה, 4 חדרים, במצב מעולה, קומה ב', למסירה מיידית, 02-231236, 02-253620 02-258698 23-17698-11

● בכפר אשכול, 4 + מ"א, יפהפיה, מסודרת, שטופת שמש, דוד"ש, ק"ד, משופצת, גמיש, 02-826097 לא בשבת 23-15604-10

● ברמת שרת 4 חד', מוארת, ק"א, טרסה, דרומית, גדולה, חניה וכניסה פרטיים, (ב) 02-420514, (ע) 02-758798 23-15729-10

● בגבעה הצרפתית (ההגנה), 4, ק"ב, 118 מ"ר + מחסן, ס"ב, ללא תיווך, $250,000 23-17342-10 02-819847

● ברמת שרת, 4 חד' גדולים + יחידת הורים, מחסן + מעלית, פינוי גמיש, 02-424038 $290,000 23-17192-10

● פרטית בקטמון הישנה ונחוקיהו המלך, 4.5, ק"ב, ס"ב, מרפסת סוכה, משופצת + הסקה פרטית, 02-634622, 23-17237-10 02-303639

● בקטמון הישנה, 4 חד', מוארת, כיוונים, מרפסת, מעלית, 02-420546 23-15231-9

● בשפראים, 4 חדרים, קומה ב', כיוונים טובים, מרפסת 02-732659, $198,000 23-15241-9

● בקרית יובל (הגורלה), 4.5 + מחסן, ק"ק + אפשרות לבניית 2 חדרים, דרומית, 02-433763, $288,000 23-16801-9

● בפת 4 חדרים + חדר ארונות, מרפסת, מטבח משופץ, ק"ב, כדאי לראות! 23-16850-9 02-780776

● בנחלאות, 4 חד' + מרפסות, משופצת, שטופת שמש, שקטה, מאור, $270,000, קומה ב', 02-258920 לא בשבת 23-14817-8

● למכירה ברמת שרת, 4 חד', 98 מ"ר, ק"א, מטופחת ומוארת, כיוונים טובים, נוף, פינוי גמיש, 050-306164, 02-420980 23-14843-8

● בק.משה ברח' המאירי, 4 חד', יפה ומסודרת, טלפון, 23-14888-8 02-6522684

● 4 חד' (ערבי) + מרפסת, באמצע המדרחוב נחלת שבעה, לרציניים בלבד, $500,000, 23-16333-8 02-258020

● במח"ל רדוזית, 4.5 חדרים + מחסן גדול + נוף, קומה ראשונה, $280,000, 02-617133 בערב 23-16377-8

● בעוזיאל, 4 + מרפסות, 100 מ"ר, משופצת הסקה פרטית; ק"ג, נוף, בהזדמנות! 02-434160, $240,000 23-16396-8

● בקוסטה ריקה 4 חדרים, משופצת כחדשה, מוארת, מרווחת, יפיפיה, 3 כיווני אויר, 02-413679 23-14257-7

● בבית וגן, (מינצברג) 4.5, מיוחדת + מחסן + חניה, ק"א כיוונים מרפסת, נוף 02-422232 02-252454 23-13795-6

● ברסקו, 4 חד' מרווחת, מושקעת + מחסן, הסקה, ק"א 02-2946666 ביפר 02-782181 מנוי 51684 יצחק 23-13428-5

● בעיר גנים 4, יפהפיה, משקעת, מיוחדת במינה, כל הקודם זוכה חייבת להימכר, בלעדי ל"אושר נכסים" 4" 3-17449-5 02-795773

● ברמת אשכול 4 + מ"א + ארונות + דוד"ש, ק"א, יפה ומסודרת, $240,000, 02-817840 בחול 3-17560-5

● בקרית משה, 4, ק"ב, מעלית + חניה, דרומית, מיידית, ללא תיווך, $255,000 ע: 02-344598 ב: 02-6532792 3-17599-5

● ברחביה, 4, ק"ב + מעלית + מחסן, חניה, מרפסת, בית יפה, ללא מתווכים, 3-17645-5 02-637631

מעלות דפנה, מח"ל, 4 חד', 127 מ"ר, קומה 6 + מעלית, מושקעת במיוחד, בלעדי ל"אתרים" ייזום, תיווך ושיווק נדל"ן 8" 02-243427 5-17685-5

טלביה, רח' האר"י, 4 חד', ק"ג, 90 מ"ר + מרפסת, למהירי החלטה, בלעדי ל"אתרים" תיווך ייזום ושיווק נדל"ן 02-243427 "8 5-17680-5

בישראל ארונות!! (ע"י הפלמ"ח) 4.5 + מרפסות ק"ג + נוף!! מיידי!! בלעדי ל"חביבה" 02-244415 5-17709-5

● ברמת שרת!! בבניין מפואר!! 5, מרווחת + מ"א, יפהפיה ושטופת שמש + נוף פנורמי + מחסן, בלעדי לתיווך "זוהר" 02-244716, 02-243386 מלד"ן 3-17728-5

בלעדי בשירן! הביתה 02-611222, ברחביה, 4, 120 מ"ר, מהודרת ביותר, שטיחים, ארונות, מיזוג אויר, חניה מקורה, מחסן, $475,000 בלעדית בשירן (מלד"ן)

● בקרית משה 4.5 גדולים ומרווחים מאוד, קומה א', אופציה ביחידה, 3 מרפסות, שתי כניסות, $390,000, 02-723786, 02-438724 3-17790-5 02-6514433

● בעוזיאל 4, ק"ג, נוף, 02-253245, $240,000 בוקר 3-17254-4 02-832071

ברמות, 4 חד', עליית הנוער, ק"ב, $265,000 • מורגנטאו, ק"ק, מחסן + מרפסת, $200,000 • פרנקפורטר, ק"ק, גינה, כניסה פרטית, $218,000 • בובליק, ק"א + גינה, $215,000, "משכן נכסים" 02-248422 5-17779-5

● באבו טור, במיקום מלכותי ושקט, בית ערבי חד קומתי 4.5 + כניסה נפרדת + גינה + (זכויות בניה) בלעדי לתיווך "זוהר" 02-244716 02-243386 מלד"ן 3-17729-5

● בהזדמנות בקרית שמואל (הפלמ"ח), 4, גדולה, נוף לכנסת, מרפסת, $235,000, בלעדי ל"אנגלו סכסון" 02-251161 מלד"ן 3-17735-5

● בגבעה הצרפתית!!! 4, משופצת, ק"ב + מחסן, $240,000 + מרווחת 4, $245,000 כיוונים + מחסן, "כרמל נכסים" 02-247999 3-17758-5

בלעדי בשירן! בטלביה (מול בית הנשיא), 4, מטופחת, נוף מרהיב לכנסת, מרפסת גדולה, מיידי, בלעדי בשירן באמצעות "אנגלו סכסון" 02-251161 (מלד"ן)

● ברוממה, קרוב לתחנה המרכזית, 4, ק"א + דירת חדר, נפרדת בקומת קרקע, $240,000, בלעדי ל"ארם וביתי" 02-639295 מלד"ן 3-17791-5

● במעלות דפנה, 4 חד', 120 מ"ר + מחסן + ארונות, רק $189,000, "עם גר" 3-17794-5 02-816833

● ברמת שרת!!! 4, ק"א, מושקעת, $230,000 • פנטהאוז, 5, 160 מ"ר, טרסות, מפואר, נוף, $350,000 "שער יער" 050-290775 02-836780 מלד"ן

● במרכז נווה יעקב, 5, 92 מ"ר + מרפסת, עליונה 8, מסודרת, $150,000 1-17047-4 02-851871

● בבקעה, בסביבה שקטה, 4 חד', ק"ק, 4 כיווני אויר, בית אבן, סביבה שקטה, אפשרות [illegible] "אושר נכסים" 02-341827 3-17229-4

בלעדי בשירן! "הביתה" 02-611222, רמות א', 4 חדרים, כיוונים טובים, מרווחת, מוארת עם נוף יפה, שקטה, $189,500 בלעדית בשירן

בלעדי בשירן! קרוב לבקעה, בבנין מטופח, 4, שקטה, קומה ראשונה, מושקעת, כיוונים, $249,000, בלעדי בשירן באמצעות "אידיאל נכסים" 02-736287 (מלד"ן) 22-17264-4

● בגבעה הצרפתית, 4 חד' גדולים, פינוי מיידי, חייבת להימכר! בהזדמנות "עם גר" 02-816833 3-17276-4

● ברסקו, 4, מרווחת, ק"ב + מרפסות ומחסן, מוארת ומסודרת, שקט, $280,000, בלעדי ל"נאמן יוני" 02-384581 מלד"ן 1-17300-4

בלעדי בשירן! בקרית יובל (ארגוואי), 4, ק"א, כ-110 מ"ר, פינת אוכל, שקטה, מושקעת ויפה, ארונות, בלעדי בשירן באמצעות "אנגלו סכסון" 02-251161 (מלד"ן) 22-17322-4

ביפה נוף, מול היער, 4, מפוארת, מצויידת + טרסה לנוף (25 מ"ר), מחסן וחניה, רק $328,000, בלעדי ל"אבי קורן בע"מ" 02-719740 5-17342-4

בבית הכרם, 4.5 חד', כולל חדר הורים + מחסן וחניה מקורה, קומה נוחה, בלעדי לת.ק.מ. בשירן, 02-6528041 רב קווי (מלד"ן) 5-17335-4

לרציניים!!! ברחביה, 4, אקסקלוסיבית + נוף ומעלית, הסקה, מחסן וחניה פרטיים, "רומן נכסים" 02-634077 5-17361-4

באבו טור, מיקום מעולה, בית ערבי, 4 חד' 130 מ"ר + חצר גדולה, כניסה פרטית, מחסנים, תקרות גבוהות, אפשרות בניה, $420,000 "איגוד הנדל"ן" 02-734207

ביפה נוף, 4, יפהפיה, 135 מ"ר + טרסה מהממת ליער, יחידת הורים, מחסן והסקה, בלעדי ל"אבי קורן בע"מ" (מלד"ן) 02-719740

● בגבעת משואה, 5,4 חדרים, "משהב" 02-254181 3-16736-3

● במשכנות [illegible] להתיים דירות 5,4 + אפשרות לגינה, "משהב" 02-254181 3-16738-3 03-5164631

במעלות דפנה, 4 חד' + מרפסות + נוף, משופצת ומסודרת, בלעדי לת.ק.מ 02-6528041 רב קווי (מלד"ן) 5-16834-3

● בטלביה (מנולה) 4 + מ"א ק"ג, מעלית, מרפסת, מסודרת, בלעדי לתיווך "מ.זקן" 02-415180, "5 3-16833-3 02-410774

למהירי החלטה בבקעה בדרך חברון, 4.5 חד', משופצת, גישה גבוהה + נוף, $248,000 בלעדי ל"נדל"ן פלוס" 02-6540101 5-16841-3

מבחר דירות בקרית משה, 4 + מ"א + מרפסות, החל מ-$225,000, בלעדיות ל"נאמן יוני" 02-384581 מלד"ן 5-16856-3

● בקטמון הישנה, 4, בית ערבי מיוחד + גג, כניסה וקומה פרטיים, מושקעת לוקסוס, $295,000 02-232408, 050-250618 רינה, מלד"ן 3-16896-3

בלעדי בשירן! "הביתה" 02-611222, בתלפיות הישנה, 4 חדרים, משופצים חלקית, ק"א, מוארת, שקטה, חניה, בנין אבן, $262,000 בלעדית לשירן

בלעדי בשירן! "הביתה" 02-611222, במוסררה, 4 חדרים, טרסה ונוף לעיר העתיקה, שקטה, מוארת, מיוחדת, $270,000 בלעדית בשירן 22-16906-3

בבית הכרם, במרכז, 4 מפוארת, עם כל השכלולים, ק"א, הסקה פרטית, חניה, בלעדי ל"אבי קורן בע"מ" 02-719740 (מלד"ן) 5-16907-1

● בקרית משה, 4 במחיר של 3, 100 מ"ר דוד"ש, מרפסת, לתצים: חייבת להימכר, רק $187,000, מרחב, ניהול ותיווך נדל"ן 02-661595 (מלד"ן) 3-16911-1

בלעדי בשירן! אווירה כפרית, בנווה שאנן, 4.5, יפהפיה, כניסה פרטית, חצר מרוצפת, מיזוג, $369,000 בלעדי בשירן באמצעות "אדם וביתו" 02-639295 (מלד"ן) 22-16951-3

בלעדי בשירן! בגבעת אורנים, קוטג' 4, טרסה, דרומית, כניסה והסקה פרטיים, גג מרוצף, בלעדי בשירן באמצעות "אדם וביתו" 02-639295 (מלד"ן) 22-16953-3

ברמת שרת, 4, מרווחת + מ"א, טרסה וחניה + 5 (1+ קטן) + מ"א, מסודרת קומפלט, "צימוקי" 02-638221 מלד"ן 3-16957-3

בהזדמנות דירת 4 חדרים, [illegible] 02-734322 [illegible] 17:00

● בהר נוף, לאוהבי נוף ועיצוב + מרפסת + [illegible], מושקעת, רק [illegible] "משכן נכסים" [illegible]

● בגבעת ארנונה [illegible] + מ"א, מושקעת, מעלית, מחסן, דרומית ונוף, "לידור" 02-256317

ארמון הנציב

● בארמון הנציב [illegible] + מ"א + מחסן + נוף, מטבח מפואר, הסקה, סורגים, פינוי [illegible] 02-720788

● 4 חדרים בארמון הנציב, מסודרת, מטבח חדש, [illegible] 02-721836

● בעולי הגרדום, 4 [illegible] ק"ב, מסודרת ומושקעת, קומפלט + מחסן + [illegible] 02-253826

● בארמון הנציב, 4 [illegible] ק"ב + נוף, [illegible] גמיש, ללא תיווך [illegible] 02-714442

בלעדי בשירן! חייבת להימכר!! בעולי הגרדום, מיקום מצוין, 4, ק"ב, מטופחת, כיוונים, פינוי מיידי, בלעדי בשירן באמצעות "תיווך מוריה" 02-713038 (מלד"ן)

3 חד' משופצת קומה ב' + 4 חד' קומה ג' + מרפסת, רק $158,000 בלעדי ל"אתרים" תיווך ייזום ושיווק נדל"ן 02-243427 "8"

בלעדי בשירן! בארמון הנציב, 4 + 1, כניסה פרטית, נוף, מושקעת, $284,000 בלעדי בשירן באמצעות "אידיאל נכסים" 02-736287 (מלד"ן)

● בארמון הנציב, 4, [illegible] $160,000 [illegible] 02-666943

בית שמש

● במרכז בית שמש, 4 [illegible] פלרלת, סורגים [illegible] 02-9917774

● בגבעת שרת, 4 [illegible] נוף מרהיב, שרותים כפולים [illegible]

● דירת 4 חד' [illegible]

הקו הפתוח למודעות הלוח 244415

פרסום חביבה

שי לכל מפרסם — במחירי העיתון

● בשבתאי דננבי, גילה, 3.5 גדולה + גינה, אפשרות בנייה, דרומית, פינוי גמיש, 02-765641 23-18045-12

● 3 חד', כאורים, דרומית, מצויינת, פינוי גמיש, 02-760161 מראה 23-18092-12

בגילה רח' יוסטמן, 3.5, 90 מ"ר, ק"א + מחסן, מטופחת, בלעדי ל"אתרים" יזום ושיווק נדל"ן 02-243427 5-18132-6

● 3 חדרים משופצת להפליא, מזגן, סורגים, פלרלת ודוד"ש, פינוי גמיש, 052-680124 02-767496 23-17183-10

● בגילה ה', כאורים, 3 חדרים, מסודרת, אחרונה, מושקעת, כיוונים, ללא תיווך, 02-746076 23-16003-11

● 3 חד' ביוסטמן, אפשרות ל-4, ק"ר, נוף מהמם, 23-17600-11 02-763481

● בגננת 3.5 (כ-4 חד') + מרפסת נוף, ק"ג, 90 מ"ר, מסודרת, מוארת, מיידי, ללא תיווך, 02-760528 23-15514-10

● 3.5 חד' ק"ב 4 כיוונים שירותים כפולים [illegible] דוד"ש + תוספות 02-763566 לא בשבת 23-13105-8

● 3 חד', משה"ב, ק"ב, 3 כיווני אוויר, נוף, $165,000, פינוי גמיש, בחול 02-766702 3-17667-5

● בגילה, להשקעה או למגורים, בהזדמנות רק $138,000, 3 + פ"א, בלעדיות לתווך "אושר" 4" 3-17746-5 02-795773

בגילה, למהירי החלטה, בבשמת, 3 חד' יפיפיים + אישורי בניה, רק $139,000 "משכן נכסים" 02-248422 5-17783-5

● מבחר דירות מרווחות 3, אזור מבוקש, משקעת, אבן, נוף, לא אחרונה, $139,000 "שער יער" 02-836780 050-290775 מלד"ן 3-17801-5

● באורים, גילה ה', 3, מטופחת ומסודרת, בית: 02-769435, עבודה: 02-716281 ענת מזרחי 3-17042-4

● בגילה!!! 3 + מרפסת, $127,000!!! בגילה ה', 3, ק"ב + נוף מרהיב, $145,000!!! בלעדי ל"כרמל נכסים" 02-247999 3-17271-4

● בגילה ליד המארז, 3, ק"א + מרפסת פתוחה, כיוונים, מטבח משקע, מרווחת, "תווך אתר" 02-418869 מלד"ן 3-17391-4

● בגבעה, ריצמון, 3 + מרפסת סגורה (כחדר), ק"ד, מחסן, הסקה פרטית, בחול 052-816951, 02-767784 3-16764-3

● בגילה, בפרויקט "משהב" 3 חד', ק"ב + מרפסת לסוכה, דרומית, לכניסה מיידית, "צימוקי" 02-638221 מלד"ן 3-16960-3

מעלה אדומים

● במעלה אדומים, 3, ק"ב, 78 מ"ר, מוארת, פינוי גמיש, בלעדי לתיווך "טופז" 3-18220-6 02-353197

● מעלה אדומים, באזור חדש, 3 + אופציה + כניסה נפרדת + גינה ענקית, $149,000 23-18028-12 02-355735

● מציאה!!! במעלה אדומים, 3.5 חד', ברח' הנחלים, כניסה פרטית, מחסן + גינה, פינוי לשנה, 02-352011 3-18050-6

● במעלה אדומים, 3 + פינת אוכל, מרווחת, כיוונים, נוף, סורגים, פלרלת, מרפסת שרות, 02-353146 23-16677-10

● 3 חדרים + רישיון בניה, פינוי מיידי, בערב 02-711694 02-736617 23-17187-10

● במעלה אדומים 3.5 חד', מושקעת, סורגים, פלרלת, ק"ג, 02-352918 לא בשבת 23-17346-10

● באזור 03 [illegible], 3 חדרים, פינת טלוויזיה, מרפסת + חצר, פינוי גמיש, 23-16785-9 02-355453

● במרכז היהלום, 3 חדרים, קומה ג', פינוי גמיש, מסודרת, $117,000, מחיר גמיש, 02-351702 בערב 23-16787-9

● ברח' הנחלים, 3.5 חדים, קומה ג', מסודרת, מיקום מצויין, 02-353670, 23-14277-7 02-355050

בית שמש

● בגבעת שרת, 3 חדרים, קומה ב', נוף + כיוונים, רק $104,000, "אנגלו סכסון" בית שמש 02-9910505 מלד"ן 3-18144-6

● בגבעת שרת, 3 חדרים, מסודרת, כיוונים טובים, בית: 02-9916777, עבודה: 02-6555100 יחזון 23-16002-11

● בגבעת שרת 3 חדרים, + מרפסת, קומה א', מושקעת מאוד, גמיש, 02-9914761 23-17175-10

● בגבעת שרת, 3 חד', ק"ג, א.בנייה ע.ג.ג, פינוי בספטמבר, ללא תיווך 23-17190-10 02-783823

● בגבעת שרת!! ננרקים, 3 חדרים, קומה א', מרווחת ומטופחת, סלי: 02-9918667 23-17272-10

● במרכז בית שמש, 3 חד' ק"ק מטבח מסודר + ארונות, פלרלת, דוד"ש, מאוקטובר 23-14095-7 02-352744

● בגבעת שרת 3 חד' מסודרת פינוי באוגוסט מטבח מסודר פלרלת דוד"ש ק"ג ב, 02-6727820 ע 02-6763144 23-13066-5

בגבעת שרת, 3 + נוף + מעלית, רק $92,000, "אנגלו סכסון בית שמש" 02-9910505, 02-9914932 5-17734-5

בהזדמנות!! 3 חד' + גינה אופציה + אישורים רק 118,000, 5 פינוי מיידי "אנגלו סכסון" בית שמש 02-9910505 02-9914932 5-17461-4

בבית שמש, 3 חד' + תכולה חלקית, רק $70,000, בלעדי ל"אנגלו סכסון" בית שמש 02-9910505, 02-9914932 5-17464-4

● בגבעת שרת, מציאה, קוטג' 3.5 חד' + גינה, אופציה לבנייה, כל הקודם זוכה, 050-209827, 02-9916946 3-16961-3

גבעת זאב

● בגבעת זאב, 3 + מרפסת, ק"ד, כיוונים טובים, פינוי גמיש, עריף שנה, 23-14818-8 02-361703

גילה

● באורים 3, 85 מ"ר, משופצת קומפלט, מוארת ומיוחדת, אפשרות בנייה, בלעדי ל"תפארת נכסים" 02-766501 3-17881-6

בלעדי בשירן! דירה יפהפיה!! בגילה, באזור מעולה (מול גבעת קנדה), 3 + גינה פרטית גדולה + פטיו, נוף נהדר, $190,000, בלעדי בשירן באמצעות "רוט אנגליה" 02-766650 (מלד"ן) 22-18160-6

● בגילה/מיקום מעולה, 3.5 חד', ק"ק, נוף, גינה, חניה פרטית + אישורי בניה, רק $229,000 "משכן נכסים בע"מ" 02-248422 3-18178-6

בגילה, מציאה, 3.5 חד' + אישורי בניה, נוף, מרפסת, רק $155,000, "משכן נכסים בע"מ" 02-248422 5-18174-6

בגילה, 3 חד', ק"א, חייבת להימכר כל הקודם זוכה, רק $140,000, "משכן נכסים בע"מ" 02-248422 5-18173-6

ברמת אשכול (למהירי החלטה), 3, ק"ב, שקטה + נוף, מיידית, $179,000!!! מפתחות ב"כרמל נכסים" 02-247999 5-17270-6

● במושבה הגרמנית, 3, גדולה, ק"ד + מרפסת יפה, מוארת ומסודרת, נוף, מיקום מיוחד, $200,000, בלעדי ל"נאמן יוני" 02-384581 מלד"ן 3-17302-4

בבית הכרם הירוקה השקטה, 3 חד' (1 קטן), משופצת קומפלט, קומה נוחה, 02-6528041 רב קווי, (מלד"ן) 5-17347-4

בתלפיות (עין צורים) 3 חד' + מ"א, מרווחת, קומה וכיוונים טובים, בלעדי לת.ק.מ. בשירן, 02-6528041 רב קווי, (מלד"ן) 5-17332-4

● ברמת שרת, 3, משופצת יפה + נוף, שקטה ומוארת, אפשרות למרפסת, "רומן נכסים" 02-634077 3-17365-4

● בית וגן, עוזיאל, 3.5 כ-4, משופצת להפליא, ק"ג + 2 מרפסות, נוף מהמם, כיוונים טובים, מפתחות ב"סיני נכסים" 02-434444 3-17369-4

● לבקעה, 3, אבן, ק"א, הסקה, דוד"ש, מסודרת, אפשרות יציאה לגינה, מאבו 3-17371-4 02-732231

בטלביה, 3, ק"ב + 3 מרפסות + חניה פרטית + סוכה על הגג פרטית, בלעדי ל"אקטיב מורל" 050-303900, 02-721087 02-738210 5-16622-3

בק.משה הדתית, 2.5 כ-3 + מרפסות, משופצת קומפלט, קומה וכיוונים טובים, בלעדי לת.ק.מ בשירן 02-6528041 רב קווי (מלד"ן) 5-16729-3

● בק.יובל ברחוב קטן ושקט, 3, מוארת + מ"א, ק"ג, נוף יפה, רק $119,000, מפתחות ב"ארם וביתי" 02-639295 מלד"ן 3-16845-3

● בקרית משה, בשדרות המאירי, ק"ג ואחרונה, 3, מרווחים + פינת אוכל + מרפסת סוכה, 3-16938-3 02-6522007

● בגאולה, ק"ק, 3 חדרים + חצר, לפנות לשטענת אהרוני רח' אברמסקי 3 3-16942-3

ברמות אשכול, 3.5 חדרים, משקעת ומטופחת להפליא, בתשלומים לשנה, "צימוקי" 02-638221 מלד"ן 5-16955-3

● בית הכרם, 3, יפהפיה עם מרפסות, כיוונים, חניה מקורה, שקטה מוארת, בלעדי ל"לידור" 02-256317 מלד"ן

ארמון הנציב

● בא.הנציב (רוטביץ) 3 + פ"א, ק"א, כיוונים, נוף, מטבח חדש, מסודרת, בלעדי לתיווך "מ.זקן" 02-415180, "5 02-410774 3-18014-6

● בארמון הנציב (אלקחי) 3, ק"א, בית אבן, כיוונים, מרפסת לנוף משגע, מיידי, בלעדי ל"תיווך אתר" 02-418869 מלד"ן 3-18161-6

● כדאי לראות, 3, משופצת, כחדשה, שניה, נוף, מטבח חדש, מיזוג, 02-248212, 23-17179-10 02-719581

● לרציניים בארמון הנציב, 3 + מ"א, מושקעת ויפה, ק"א, נוף + מבחר בלעדי לתיווך מוריה" 02-717998 3-17689-5 מלד"ן

בהזדמנות בארמון הנציב, 3, ק"ב, + ארונות, מושקעת!! + בגילה, 3, ק"א, מסודרת + ארונות + מחסן, בהזדמנות, "יאהה" 02-248012 5-17457-4

● ברמת שרת, 3 חדרים, כניסה פרטית + גינה, כרמית, מוארת, כיוונים טובים, 02-430750 02-437893 23-14271-7

● במבוא בבקעה, שקטה 3 ואחד קטן + הול + מרפסת גג גדולה, 285,000, 23-13965-6 02-715815

● בק.משה רח כול, 3 חד' מוארת מרפסת, ק"ג + דוד"ש פינוי גמיש 23-13425-5 02-6510241

● ברבקה 12/8 נשיכון 3 + מרפסת, $158,000 + אפשרות בניה, 02-734279 23-13087-5

● בגבעת מרדכי, רחוב השולה, 3 חדרים, מוארת, קומה ו', 3-17549-5 02-6523166

● באפרת, 3, גינה גדולה, מרפסת, מושקעת, ארונות קיר, 02-9931090 3-17557-5

בבית הכרם, 3.5 כ-4 + מרפסת + מחסן + חניה מקורה, כיוונים טובים, בלעדי לת.ק.מ בשירן רק $250,000 02-6528041 (מלד"ן) 5-17656-5

● בבית הכרם, ביפה נוף, 3, מרווחת ומסודרת + פ"א + טרסה לנוף מרהיב + חניה ומחסן, בלעדי ל"צימוקי" 02-638221 מלד"ן 3-17722-5

● בקרית שאול (הסיוטים) 3, בקומת קרקע + זכויות בניה + גינה, "צימוקי" 02-638221 מלד"ן 3-17726-5

● בשדרות הצבי, דירת 3 חד', עורפית וגדולה, בבניין אבן במחיר הזדמנות!!! הסקה, מפתחות ב"לידור" 3-17742-5 02-254484

● בקטמון הישנה, 3 חדרים, מרווחת, מוארת, מרפסת, "אילנות נכסים" 02-387334 (מלד"ן) 3-17754-5

● בגבעה הצרפתית!!! 3.5, מסודרת, ק"א, שקטה, כיוונים, $195,000!!! 3, מסודרת, ק"ד, $155,000!!! בלעדי ל"כרמל נכסים" 3-17787-5 02-247999

● בית וגן, שקטה, 3.5 חדרים + מחסן כחדר + גינה, כניסה נפרדת, קומת קרקע, 02-422623, $215,000 3-17769-5

● במושבה הגרמנית, בית ערבי, 3 + גינה 75 מ"ר, כניסה פרטית, מרווחת ויפה, $206,000 "תווך רינה" 050-250618 02-232408 3-17823-5 מלד"ן

● בבקעה !!! (נפתלי) כשיכון, 3 חד' + מרפסת, ק"ב, פינוי מיידי, "אלט נכסים" 02-420240 3-17226-4 02-433454

● בבית הכרם [illegible] 3 חד' + הול, מרפסת, מחסן ק"ב, בלעדי ל"אלט נכסים" 02-433454 02-420240 3-17227-4

בלעדי בשירן! "הביתה" 02-611222, ברחביה, 3, 80 מ"ר, מיקום מצוין, משופצת ומוארת, נוף, ארונות, בנין קטן, $270,000 בלעדית בשירן 22-17238-4

בלעדי בשירן! "הביתה" 02-611222, מוסררה, 3 חדרים, ק"ק, שקטה, גינה קטנה, מיקום מרכזי, השקעה טובה, $150,000 בלעדית בשירן 22-17241-4

● למהירי החלטה, בבקעה, 3 + פ"א, ק"א, בית אבן, $175,000 סופי, "תיווך אמנון חסין" 02-236024 3-17262-4

בלעדי בשירן! "הביתה" 02-611222 בגבעה הצרפתית, 3.5, ק"ק, מוקפת ירק, מיקום מצוין, טעונה שיפוץ, השקעה טובה, $180,000 בלעדי בשירן (מלד"ן) 22-18112-6

● בבקעה, 3, בית חרש + גינה, מחסן וחניה + דירת חדר וגינה, כניסה פרטית, 02-232408, $325,000 050-250618 רינה (מלד"ן) 3-18170-6

● בטלביה, 3 + 3 מרפסות, ק"א, מחסן וחניה פרטיים, בבוקר: 02-434322, בחול: 3-18183-6 02-252835

● בבית הכרם, 3 חד', גדולה ורחבה + מחסן גדול, מרפסת שרות, אבן, נוף, רק $180,000, "אושר נכסים" 3" 3-18182-6 02-795774

● ברחוב שדי ישראל, לחתים, שקטה, 3 חד', ק"ב, שמורה ביותר, בלעדי ל"משכן נכסים" 02-248422 3-18177-6

● ברבקה, 3 חד', ק"ג, משופצת, מוארת, כיוונים טובים, 02-731220 בחול 23-18031-12

● 3.5 חד' + מרפסות, בעיר גנים, ק"ד, נוף + 2 כיווני אוויר ושטופת שמש, 02-411537, 02-434149 לא בשבת 23-18060-12

● בק.מנחם, רח' מכסיקו, 3 חד', אבן, אפשרות יציאה לגינה, דרומית + ארונות, 02-431460 לא בשבת 3-18096-6

ברחוב יוסי בן יועזר, 3.5 חדרים + מחסן, 02-790864 5-18106-6

● בקרית יובל, 3, באזור מטופח, ק"ב + מרפסות, פינוי מהיר, שווה, "אורגינל נכסים" 3-18146-6 02-236252

● במרכז העיר (זכרון יוסף), 3 חד' + מרפסות, ק"ג, מוארת, כניסה מיידית, 02-231287 בערב, בחול 23-16001-11

● בעיר גנים באביבית, 3.5, מחסן + מרפסה, משופצת, כיוונים טובים, פינוי גמיש, בערבו 23-16004-11 02-410406

● לרציניים!! 3, בקטמון, בבנין חרש, קרוב לרנמרק, מחסן, חניה, מרפסת, 02-214427, 050-662507 23-17504-11

● בקרית שמואל (משרניחובסקי) בבניין אבן, ק"ב, שקטה במיוחד, בניין מטופח + מרפסות גדולות + הסקה ודוד"ש, 02-618435 23-17665-11

● ברחביה, 3 חד', משופצת כחרשה, ג'קוזי, יפהפיה, פינוי מיידי, מיזוג מרכזי, 02-423424 050-283140 23-15656-10

● במטודלה 3.5 חדרים + גג, שירותים כפולים, מיוחדת, קומה ג', $250,000, 23-17173-10 02-430098

● ברחביה אבן עזרא, ק"ק 3 חד' + הול + 2 [illegible], כניסה פרטית + בייסמנט [illegible] 02-639715 23-17306-10

● בשכונת פת [illegible] 3 חדרים, קומה א', 02-789785 משפחת יוסף 23-15232-9

● בקטמון הישנה, 3, מוארת, משופצת, מיוחדת, שקטה + מרפסת, 02-420546 23-15365-9

● 3 חד', רח' שמאי, [illegible] מוארת, דוד"ש, 85 מ"ר, מיידית, 02-788112, 02-785403 23-16927-9

● בפת, 3 + פ"א, מסודרת, ק"ד (לא אחרונה) + מעלית, נוף, פינוי גמיש, 02-781994, $145,000 23-16971-9

● בקרית משה [illegible] ליד מרכז הרב, 3 חדרים, קומה ב', משופצת, $180,000, 23-14805-8 02-6540552

● קטמון הישנה, תוקיתי המלך, 3.5 + מרפסות, כיוונים, פוטנציאל, ק"ב פינוי גמיש, 02-638863 23-16349-8

● בבקעה (רזינסקה) 3, ק"ג, לא אחרונה, בשיכון, פ"א, שטופת שמש, דרומית, משופצת, שקטה 02-734832 23-14131-7

● ברמות ב', 4.5 חד', ק"ב, מושקעת, מרפסת + מחסן, אפשרות הרחבה, פינוי גמיש 23-13287-5 02-861444

מי שמחפש, 4, מקורית, ברמות ב', חייב לראות!! ק"א + מרפסת גדולה + חניה, מפוארת, הכל חדש, בלעדי ל"אלי הון נכסים" 02-866864 5-17650-5

● ברמות א' מורגנטאו, במגורונים, 4 + מרפסות, הסקה, כניסה פרטית, דרומית, נוף, מחסן, 23-17215-6 02-864236

● ברמות ב', 4 חד', ק"ב + מחסן בהזדמנות חייבת להמכר, בלעדי ל"עם-גר" 3-17225-4 02-816833

● חייבת להימכר, 4 חד', ק"ב, חדרים מרווחים, דירה מסודרת + אופציית הרחבה, "משכן נכסים" 02-248422 3-16997-3

רמת אשכול

● ברמת אשכול, 4, מרווחת מאוד + מ"א ומטבח אמריקאי, משופצת ומושקעת, 23-17159-10 02-811201

● ברמת אשכול ים סוף, 4.5, ק"ד, כיוונים, מוארת ומסודרת, נוף, הסקה, 02-288614, 02-827255 עפרה 3-17453-5

ים סוף, 4 חד', 95 מ"ר, קומה ג', מחיר אטרקטיבי, בלעדי ל"אתרים" ייזום, תיווך ושיווק נדל"ן 02-243427 "8 5-17684-5

● ברמות אשכול, במיקום מרכזי 4 חדרים + מרפסת + פ"א, לכניסה מיידית, מפתחות ב"לידור" 3-17700-5 02-254484

רמת שרת/דנית

● בהזדמנות ברמת שרת, 4.5 חדרים, בכניסה נפרדת + טרסה לנוף + גינה, בלעדי ל"צימוקי" 02-638221 מלד"ן 3-17721-5

תלפיות

● 4 חד' + מחסן + מ"א באפרתה, מוארת, ק"ג, מסודרת, + ארונות, ללא תווך, 02-713861 לא בשבת 23-17277-10

● 4 חד', הדר בית לחם, קומה ב', מסודרת, מוארת, כיוונים טובים, פינוי גמיש, 02-723276 אחה"צ 23-16037-9

● 4.5 חד' + מחסן (מרפסת, רשיון להלוואה, למכירה), מטופחת ומרווחת בתלפיות הישנה, מיידית, 02-335015 23-14301-7

● בתלפיות הישנה, ק"ב, 4, 120 מ"ר + גג 100 מ"ר בטאבו, חניה מקורה, מחסן, מפתחות ב"לידור" 02-256318 מלד"ן 3-17002-3

● תלפיות באזור מצויין, 4 מיוחדת + מרפסת גדולה + מחסן + חניה מקורה, 02-732648, $282,000 3-18255-6

3-3.5 חדרים

בבית וגן (ואדי הקלאי), 3 + מרפסות, לכניסה מיידית, בלעדי לת.ק.מ בשירן 02-6528041 רב קווי (מלד"ן) 5-18003-6

● בגוריה, 3 חד' גדולים + מרווחת גדול, גינה, תקרות מקוריות + גלריה, בלעדי לתיווך "מ.זקן" 02-415180 02-410774 "5 3-18015-6

● בבית הכרם, 3 חד', ק"ב + מרפסת + הסקה, נוף, $180,000, תיווך "מ.זקן" 02-410774 "5 02-415180 3-18018-6

● בבקעה (רבקה) בנין אבן קטן, 3 + אפשרות יציאה לגינה, $185,000, "מירח נכסים" 02-719548 3-18092-6

● בעיר גנים, בנורית, 3 חד', ק"ב, רוצף שיש איטלקי, חייבת להימכר, $110,000, "משכן נכסים" 3-18175-6 02-248422

● ברמת שרת, קריש לה, 3 חד', ק"א, מסודרת מאור, 80 מ"ר "לידור" 3-18223-6 02-231461

● ביוסי בן יועזר, 3 + מרפסת חיצונית ומרפסת שרות, מושקעת, ק"ג, כיוונים טובים, בחול 23-18030-12 02-789732

● במרכז, 3.5 חד' וכ"א(4), חרשה, ק"ה + מעלית, מושקעת, שרותים כפולים, נוף + 2 מרפסות, 23-17186-10 02-6561529

● במורת, 4 חדרים, 120 מ"ר, מרווחת שמורה, קומה ב' + מרפסת, 02-836252 23-14806-8

● 4, חדרים + 2 מרפסות, קומה ג', לא אחרונה, משופצת, מוארת, פינוי גמיש, ללא תיווך 23-14811-8 02-850782

● בפסגת זאב מערב, 4 + פ"א, ק"א, + יחידת הורים, פינוי גמיש, ללא תיווך 02-851686 23-16511-8

● במורת 4 חד' + פ"א, 116 מ"ר, ק"ב, מחסן + הסקה, דרומית, מיידית, מפתחות ב"רותן נכסים" 02-6562444 מלד"ן 3-17445-5

פ.זאב (מזרח) 4.5, מסודרת + יחידת הורים + גינה + מרפסת ענקית!!! "כרמל נכסים" 02-247999 5-17280-4

קטמונים

● בכרניקי, 4.5 חד' + מרפסת, דרומית, יפהפיה, 4 כיווני אויר, אפשרות לכניסה פרטית, רק $190,000, בלעדי ל"אושר נכסים" 3" 02-795774 3-18181-6

● 4 חד' בקטמון ו' + שירותים כפולים, הסקה פרטית, מוארת ומשופצת, ק"ב, פינוי גמיש, 02-786517 לא בשבת 23-18035-12

● בבן זכאי, 2, הרשומות בטאבו כאחת, 3 ו-4 חדרים, ק"ב, 02-780472, $270,000 בחול 3-17372-4

קרית היובל

● בנגוויל, 4 + פ"א, ק"א, מסודרת ומוארת, דוד"ש, פלרלת, (בעבודה) 02-396558, (בחול) 3-18169-6 02-435414

● בקרית יובל, 4 חדרים, מרווחת, מרפסת, 100 מ"ר, 02-431006, בשעות הערב, 23-16459-8 איזור שקט

● בקרית יובל, 4.5 + מרפסת ומחסן, ק"א, משופצת חדש + נוף, $205,000 "תווך רינה" 050-250618 02-232408 3-17839-5 מלד"ן

● בבורוכוב, 4, משקעת, ק"ב + כיוונים טובים + מרפסת, "קרן" 02-863404, 052-601551, 02-869697 3-17245-4

● בקרית יובל (בוליביה), 4 חד', משופצת, קומה נוחה, ש"ב + נוף (צמוד לרמת שרת), 02-430984 (לא בשבת) 3-16893-3

● בק.מנחם קולומביה 4 חד' (יחידת הורים) מטופחת, 5 פינוי גמיש [illegible] 02-435113, 135,000 23-13940-6 02-753573

● במצפה מנחם, 4 חד', מכירה/השכרה, משוכללת, שירותים כפולים הסקה פרטית + תוספות, מיידי 23-13429-5 02-6522179

קרית מנחם

● 4, בהרציה, קרוב להדסה, ק"ד + דוד"ש + פלרלת, רשיון בנייה, מיידי, 02-370682, 02-423915 3-18156-6

● בניקרגוואה, 4 גדולים + מחסן, ק"ב, מסודרת, שרותים כפולים, הסקה, מיידית, בערב 02-767934 23-15727-10

● בניקרגוואה, 4.5, ק"ג, מסודרת, מרפסת, כיוונים טובים, דוד"ש, חניה, נוף, הסקה 02-413997 23-16789-9

● בהרציה ק.מנחם, 4 חד' מוארת משופצת ומושקעת + אפשרות בנייה + רשיונות, פינוי גמיש 02-434402 23-13943-6

● 4, ק"א, מושקעת, רשיון בנייה, ללא מתווכים, לא בשבת 02-437580 3-17634-5

רמות

● בהזדמנות רמות ב' במרכז, 4 חד', מסודרת + כיוונים טובים ומוארת, מחיר $178,000 02-866953 3-17885-6

● ברמות [illegible] 4 חד' + 2 מרפסות + מעלית + אינטרקום, הסקה פרטית, 23-16774-9 02-868552

● 4.6 חד' מטופחת ומסודרת + גינה וכניסה נפרדת שירותים כפולים ואפשרות בניה 02-860332 לא בשבת 23-13116-5

מול גבעת קנדה! 4 + 1 + חצר + גינה + מחסן + חניה, 2 מטבחים, מושקעת 02-765930 מאורו 5-17686-6

מבשרת ציון

● 4 חדרים, מרפסת + גינה + מחסן, ק"א, מסודרת, 02-344115, 02-344383 23-16436-8

מעלה אדומים

● 4 + מרפסות, משופצת + מזגן, 3 כיווני אוויר, בבנין 4 קומות, $170,000, 23-17770-11 02-352569

● חובה לראות!! ביהלום, 4 גדולים + פ"א, ק"ג, שרותים כפולים, כיוונים, שמש תוח, 02-352573 23-17195-10

● במעלה אדומים, באזור חדש (05), 4 חד', מרווחת, יחידת הורים, נוף מרהים, 02-356016 בערב 23-15124-9

● מעלה אדומים 4 חד' מסודרת פ"א, מרפסת גדולה הסקה פרטית סורגים ק"ב, 15.00 02-352172 23-13439-5

במעלה אדומים, החלה הרשמה לפרוייקט חדש ב-06 דירות 4,5 + גינות ומרפסות + מפרט עשיר, "רותם נכסים" 1- 02-354950 5-17150-4

● במעלה אדומים, 4 חד', ק"ב, מסודרת, מרצפת שמש, מחיר מפתיע, בלעדי לתיווך "טופז" 02-353197 3-17016-3

נווה יעקב

● בנווה יעקב, 4 + גינה, מסודרת, כיוונים, ש"ב, 104 מ"ר + הכנה למרפסת, 02-850938, $160,000 23-17987-12

● בנוה יעקב, יפהפיה, 4 + מרפסות, בבניין שיש 601 ' בראיו 02-438786 ערב 23-18028-12

● בנוה יעקב 4 חד' מסודרת קרוב למרכז, ק"6 + נוף, פינוי 8/95 02-321026 23-17288-10

● דירת 4 חדרים, בנווה יעקב, לפרטים נוספים, 02-853177 בשעות הערב לא בשבת 23-17180-10

● נוה יעקב, 4 חד' + פ"א, מסודרת, מוארת, ק"ג אחרונה, פינוי גמיש, 02-856666, 02-859495 23-16608-9

● מבחר דירות מרווחות 4, מסודרת, מזגן $138,000 "שער יער" 02-836780 050-290775 מלד"ן 3-17802-5

● בנווה יעקב 4 חדים + פ"א, ק"ב, דוד"ש, מרווחת, כיוונים, מיידי, 02851010 3-16767-3 לא בשבת

פסגת זאב

● 4 חדרים במרכז, שמש, נוף, מתאים לנכה, שרותים כפולים ופינוי גמיש, 02-832204, 23-17447-11 02-816580

● מרכז, 4 + מחסן, 100 מ"ר, מושקעת, ש"ב, 02-835098 לא בשבת 23-15696-10

פ.זאב!! 4 + פ"א + מחסן, $168,000!! 4, מסודרת (מתאימה לנכה), $180,000!! 4, מסודרת + גינה, $195,000!! "כרמל נכסים" 02-247999 5-17284-4

● בפסגת זאב, 4 חד' + פ"א, 110 מ"ר + מחסן, דרומית + מבחר דירות, תיווך "פסגת זאב" 02-830601 מלד"ן 3-17409-4

● בפסגת זאב, שלושה כיוונים, מוארת, כיוונים טובים, סורגים, משקעת, 02-830952 "2 לא בשבת 3-17337-4

4.5, 125 מ"ר, ק"ג, דופלקס + מחסן + חניה מקורה + 2 טרסות, מיידי, בלעדי ל"אתרים" תיווך שיווק ונדל"ן 02-243427 5-16797-3

● בפ.זאב, 4 + פ"א + גינה, מוארת ומסודרת, בכניסה פרטית + מחסן, יפהפיה, $195,000, בלעדי ל"נאמן יוני" 02-384581 מלד"ן 3-16857-3

בגבעת שרת 4, ק"ב, מיקום מרכזי + נוף + כיוונים, 112,000, מפתחות במשרד "אנגלו סכסון" בית שמש 02-9910505 5-17463-4

● בית שמש (גבעת שרת) בר אילן, 4, ק"א, מושקעת, יפהפיה, (ע) 02-706113 (ב) 02-9913878 נחמה, 3-17338-4

גבעת זאב

● בגבעת זאב, ביהושע בן נון, 4 חד' + גינה גדולה + מטבח אמריקאי + מחסן, מושקעת, 02-361603, 02-315641 לא בשבת 23-18089-12

● בגבעת זאב, 4 חדרים + מרפסת גדולה, מסודרת, 4 כיווני אוויר, ק"ב, 02-361264 לא בשבת 23-17789-11

● בגבעת זאב, 4, מסודרת, + גינה + מחסן, ק"ב, הסקה ביתית, קרוב למרכז 23-13172-1 02-361467

גילה

בלעדי בשירן! 4 חדרים + טרסה ומחסן, משופצת, מוארת + נוף, בלעדי בשירן באמצעות "יעלים" 02-259288 (מלד"ן) 22-18113-6

● בהזדמנות בגילה ג' 4 + נוף, מושקעת + ארונות ושטיחים, ק"ב, ואפשרות בנייה, מיידין 02-769141 23-18027-12

● בגילה א', 4, 137 מ"ר + מרפסת סגורה נפתחת לסוכה, כיוונים טובים, מוארת, נוף מקסים, 02-761624 בחול 23-17436-11

● 4.5 חד', ק"א + פ"א + מרפסת + מחסן + דוד"ש, פינוי גמיש, 02-763976, (ע) 02-633397 שמעון 23-17629-11

● בגילה ב', ק"ק, 4 חדרים, עורפית ושקטה, ב-$162,000, טלי: 02-762414 להתקשר בערב 23-17636-11

● במדורגים, בבניין קטן, 4.5, 120 מ"ר, משופצת + מרפסת, ארונות, נוף וחניה, 02-760054, $224,000 23-14803-8

● בגילה מול האפאים, 4 חד' + פ"א + יחידת הורים, מחסן פרטי, מסודרת, נוף, 23-14812-8 02-763940

● בגילה ברח' האלמוג, 4 חדרים, 99 מ"ר + מחסן, קומה ב', יפהפיה ומושקעת, 02-762433 משפחת מזרחי 23-14284-7

● בלבנת, 4 חד' + מ"א + ש"ב + מחסן + מטבח משופץ + שטיחים, ק"ב לא אחרונה 02-763929, $190,000 23-13969-6

בלעדי בשירן! כדאי לראות!! בגילה ד' (תרשיש), 4, מרווחת ושקטה, מיידי, $180,000 בלעדי בשירן באמצעות "רוט אנגליה" 02-766650 (מלד"ן) 22-17774-5

● בגילה קוטג', + 3 מרפסות גדולה, דרושה שיפוץ, ב: 02-316151 ע: 02-719714 3-17269-4

כדאי!! בגילה (במדורגים), 4 (כ-4.5), מרפסות, מרווחת מאוד ומוארת, מחסן, $195,000, בלעדי ל"רוט אנגליה" 02-766650 מלד"ן 5-16948-3

פרסום לידור

קבלת מודעות ל-לוח! בטלפון במחירי העיתון

ב-3 תשלומים שווים ללא ריבית בכרטיסי אשראי

02-231461 מרכז כלל קומה 10

חדרים

בבקעה, בבית ערבי, דירת חדר + גלריה, תקרה גבוהה + גינה ענקית (לא פרטית), כניסה פרטית, בלעדי ל"ישראבילד" 02"666571
5-17321-4

שכ"ח

● בגבעת מרדכי, 3, ק"ג, שמש, נוף, מ- 1/8/95, 3-17993-6 02"717768

● ברמות וילה מפוארת, 4 + סלון, $1250, 02"259599, 3-18146-6 02"870001

● בקטמונים, ברניקי, 1.5 חד', ק"ק, מרוהטת קומפלט, מפתחות בתיווך "יפה נכסים" 3-18149-6 02"782945

● במרכז קמפוס, 4 חדרים + פ.אוכל, קומה ג', הסקה, רוה"ש, סוכה, ארון קיר, 3-18149-6 02"6519998

● ברמות 02, קוטג' 5 חדרים + גינה גדולה + נוף, לכניסה מ- 1/9/95 לתקופה ארוכה, בלעדי ל"צימוקי" 02"638221 מלר"ן 3-18150-6

● להשכרה ברמת רחל, קוטג' 5 חדרים, מטבח מסודר + חדר אוכל + פטיו, כניסה פרטית, בלעדי ל"צימוקי" 02"638221 מלר"ן 3-18154-6

● בגני קטמון, 4, ק"א + מעלית, חרשה, חניה, מחסן, הסקה דירתית, 02"381547, 02"353550 בחול 1-18184-6

● בבקעה, 3, ק"א + 3 מרפסות + הסקה + דוה"ש, פינוי באוגוסט, 02"248012, 02"732515, לא בשבת 3-18211-6

● ביפה נוף, 3, ריקה, מיידית - באוסישקין, 2, קומפלט!! במושבה גרמנית, דירת 1.5!!! במרכז דירת חדר קומפלט "יאה" 3-18208-6 02"248012

● ברח' יפו, ק"א, 10 מטר, חדר להשכיר לשנה, שרותים במסדרון, 02"387495, 3-17999-6 02"384640

● 4.5 חד' גדולה, בבית פרטי + גינה, בבלומנפלד 14 פינת שמריהו לוין, לתקופה ארוכה, 02"413797 1-18010-6

● בתלפיות דרך חברון, 3 חד', טלפון, ק"ג, מקום מרכזי, 02"411110 1-18018-6

● במעלות דפנה, 3, מרוהטת + טלפון, הסקה ורוה"ש, לפרטים: 06"935971 1-18269-6

● בארנונה, 4, ק"א, לוהטים + מרפסות, מיידי - באבו טור, 4 + גינה, לוקסוס, $1000, מיידי, 02"232408 050"250618 1-18177-6

● בנוף ירושלים, 3 חד', מהודרת + שירותים כפולים, מרפסות + ריקה, ק"ג + נוף ותניה, מאורגנת, 02"768612, 02"9941419 24-17888-7

● להשכרה, 3.5 חד', במבשרת שכון הראל, שכונה ב', מושקעת, במצב מצויין, 02"333276, 02"344266 24-18090-2

● בעוזיאל 4, ק"ב, מרוהטת ומוארת + ארונות + רוה"ש + מרפסות + נוף, מיידי, 02"761075, 02"661713 24-18160-2

"כהן את כלס" במבשרת שלושה, ארבעה וחמישה. אפשרות לתקופה ארוכה. 8- 02"333457
26-14315-17

● בנבעת מרדכי, רחוב שחל, 4, ק"ב, מרווחת, שקטה, דרומית, מאוגוסט, לא בשבת 23-15998-11 02"9935173

● ברחוב סטרן, ק.יובל, 3 חד', ק"ג, מיידית, רהוט חלקי, 02"826139 23-16125-11

● במעון ציון!!! וילה 5 חדרים + ריהוט + גינה + טלפון, מיידי!! 02"343810, 23-14899-8 02"343710

● להשכרה - מכירה, 6 חד' לתקופה ארוכה, המלך ג'ורג' 10, ק"ג, 02"232372 לפנות לשי 23-13080-6

בקרית משה 20, חדר מתאים למשרד, בלעדי לתק"ם 02"6528041 רב קוי (מלר"ן)
5-17531-5

● ברמת אשכול 3 חדרים, ריהוט חלקי, טלפון, מקום שקט, 02"9977205 3-17547-6 02"977737

● בליבקולן, 2.5 חד', 18 מדרגות, מיידי, כוקר: 7" 02"736406, ערב: 3-18124-6 02"722259

● ברמת אשכול, 2.5 חד', מסודרת, ק"א, כיוונים טובים, "כרמל נכסים" 3-18133-6 02"247999

● בקרית משה, 2.5, ק"ב, מרפסת, כיוונים מצויינים, מחיר אטרקטיבי, אפשרות בנייה, "אושר נכסים" 3-18180-6 02"795774

● בקרית יובל, 2 + אופציה לבנייה, פינתית, מחיר אטרקטיבי, מרפסת 16 מ"ר, לרציניים, מיידית, "אושר נכסים" 4- 02"795773 3-18179-6

● בהודמנות, 2.5 חד', באיסלנר, משופצת, מסודרת, פינוי גמיש, לא בשבת 23-18052-12 02"422152

● במרכז, 2 חד', באמרם הרטל, יפה ושקטה, מעליות, שומר בכניסה, אפשרי למשרד, 02"381062, $145.000 23-17617-11

● כראיה בקרית יובל 2 חד', משופצת + פ"א + מרפסת גדולה + אפשרות בנייה, 02"431883, $155.000 23-17618-11 02"6523066

● בגונלאות, 2 חד', 2 מרפסות + גג עם אפשרות בנייה, נוף לכנסת, (ע) 02"383999, (ב) 23-17631-11 02"258004

● בארמון הנציב בגרינשפן, 2 חד', יפהפיה, קומת כניסה, מתאימה לנכה, (ב) 02"711823 (ע) 02"719156, (ב) 02"717995 23-17664-11

● במוקר ברוך רח' פקיעין, 2.5 חד' + גינה + אפשרות הרחבה, כיוונים טובים ומוארת, מיידית, 23-17765-11 02"752378

● בנוסדרה, 2, סגנון ערבי, מושקעת ומשופצת + גינה כניסה פרטית, חניה פרטית, 23-17339-10 02"6563316

● בק.יובל, רח' ארוגאוור, 2.5 חד' + מרפסת + טלפון + פלרלת + מזגן + ארונות, 02"412488 לא בשבת 23-14245-7

בתלפיות בדרך בית לחם, 2 גדולים + פינת שרות, מפתחות בתיווך "יפה נכסים" 02"782945
5-17438-5

● ברמות א' (ליפסקי) 2 + גינה + אישור בניה ל- 2 חדרים נוספים, 02"618463 לא בשבת 1-17548-5

● בקטמונים, למהדרי ההלכה, 2 חד', משופץ, מואר, $95.000, בלעדי ומפתחות "במשכן נכסים" 02"248422 1-17784-5

● בקרית יובל ח (שטרן) 2 חד', ק"ג, רוה"ש, נוף, בנין קטן "אלט נכסים" 02"433454 02"420240 1-17728-4

● במעלה ארזים, מיידי, 2 חד' + גינה פרטית, אכלוס מיידי, רק $103.000 במפתחות ב"רוחם נכסים" 0" 3-17257-4 02"354951

● בשמואל הנביא, 2 חדרים בסגנון ערבי + כניסה פרטית + גינה, בלעדי ל"צימוקי" 02"638221 3-17267-4

ברוממה, לדתיים, 2.5 חד', 3 כיווני אויר, ק"ב, מוארת, 3 מרפסות, פינוי גמיש, "משכן נכסים" 02"248422
5-17320-4

● לרציניים, 2, במושבה הגרמנית, מיוחדת, בית טמפלרי ק"ב, מושקעת, 60 מ"ר + גג, $ 285.000 בלעדי ל"אקטיב מורל" 02"738210 050"303900 3-17379-4

● בפסגת זאב, 2 חד', מרוהטת, נוף, חרשה, בלעדי לתיווך "פסגת זאב" 02"830601 מלר"ן 3-17406-4

● בנהדריה (שאול המלך), 2 גדולים, ק"ב + מרפסת, שכונה שקטה, מיקום מיוחד, $125.000, בלעדי ל"נאמן יוני" 02"384581 מלר"ן 3-16858-3

● ברב הוז, ק"ק, כניסה פרטית, 2 מרפסות + רשיון בניה ל- 60 מ"ר, בלעדי ל"קטמון נכסים" 02"789860 3-16873-3

● בעיר גנים (הטכניון) ברו קומתי, 2.5, פינתית + רשיונות בניה מתקף + נוף, מפתחות ב"סיני נכסים" 3-16894-3 02"434444

● 2, ק"ק, מושקעת, מטבח, מחסן נפרד, נוף, מיידי, אטקר 02"762857, מאני 02"768532 3-16963-3

● בק.יובל, במרכז, 2.5 כ"ב + א.בנייה לקומה נוספת, המפתחות ב"אריה נכסים" 3-17025-3 02"246576

● ברמות ב', 3.5 חד' + גינות + כניסה פרטית, משופצת, מיידית, אפשרות בנייה, 02"870730 ללא תיווך 23-16616-9

● ברמות ג', 3.5, ק"א + מחסן + פ"א + ש"כ + 2 מרפסות, בלעדי ל"קרן" 052"610551, 02"863404 3-17651-5

● ברמות א, 3 + פ"א, ק"ב + אישור בניה, מרפסת גדולה לנוף, 02"861866 בערב 3-17773-5

● בפסגת זאב מערבו!! 3.5 (כ"4) + מרפסת, ק"ב, יחידת הורים, 198.000 $!! "לגור ברמות" 02"86684447 מלר"ן 3-17971-5

● ברמות ב' (ורדוקר) 3, משופצת + פ"א + מחסן + נוף, מהממת!! בלעדי ל"קרן" 052"601551, 02"863404 3-17247-4

● ברמות א' (דפני היום) 3 + פינת אוכל + מרפסת ענקית + חצר + כניסה פרטית, משופצת ומושקעת, בלעדי "תמר קרן" 02"869697 02"863404 3-17308-4 052"601551

● ברמות ב' - ראובקרטס, 3 חד' + פ"א, ק"א, משופצת להפליא ומסודרת, מרפסת, מיידי, 02"861040 3-17340-4 02"232658

● ברמות ג', 3 חד' + מרפסת + מחסן + ש"כ, 3 כיווני אויר + נוף, מושקעת, 23-14670-4 02"860730

רמת אשכול

● ברמת הגולן 6, ק"ה, 3 חד', סקטה, מוארת ומשקעת, נוף מרהיב, 02"824058 23-18023-12

● ברמת אשכול, ברחוב שקט, 3 חד', ק"ה, מקובצת, 95 מ"ר, כיוונים טובים, 02"815258 לא בשבת 23-13268-5

רמת שרת/דניה

● בקריש לוו, 3 + פ"א + מרפסת שרות, בנין מטופח, ק"ה, שמורה, $195.000, 02"433411, 02"412826 23-17550-11

תלפיות

● מציאת השבוע!! בדרך חברון, 3, מסודרת, ק"ה, לכניסה מיידית, מפתחות ב"צימוקי" 02"638221 מלר"ן 3-18152-6

● בתלפיות השנה, 3, סקטה + פינת אוכל, ק"א, הסקה, משופצת, בלעדי ל"צימוקי" 02"638221 מלר"ן 1-18159-6

● 3 חדרים בקצין סילבר בשיכון תלפיות, קומה ג' ואחרונה, מוארת, פינוי גמיש, $117.000, 23-15240-9 02"714684

● בתלפיות 3 חד', משופצת מאור, מרווחת ק.ג.ב: 02"316151 02"719714 3-17268-4

● בתלפיות הישנה ושלום יהודה, 3, ק"ב, אכן, קומפקטית, סקטה, חניה, רק $153.000, "לאפיים נכסים" 02"666218 (מלר"ן) 3-17027-3

2.5 חדרים

● במעלה ארזים במרכז, 2.5 חדרים, ק"ק, מסודרת + מדגים + פלרלת, 02"353153 לא בשבת 3-17998-6

במושבה הגרמנית, 2 חד', מסודרת, בקומת קרקע, בלעדי לת.ק.מ בשיר"ן 02"6528041 (מלר"ן)

● במעלה ארזים באור גג, 2 חד', מרווחת + גינה ענקית, במחיר אטרקטיבי, בלעדי ל"רוחם נכסים" 1- 3-18065-6 02"354950

בקטמונים, בר יוחאי, 2 חד', מוארת, $105.000 מחיר גמיש, "איגוד הנדלן" 02-734207
17-18119-3

● בקטמון הישנה הירוקה והשקטה!! (הפורטים) בית ערבי, מיוחד ומסוגנן, 2 גדולים + כניסה נפרדת + גינה + מרפסת, מיידי, תיווך "והב" 02"245386, 02"244716 מלר"ן

● בפסגת זאב, 3 + פ"א, 80 מ"ר + נוף + מחסן, מושקעת, בלעדי לתווך "פסגת זאב" 02"830601 מלר"ן 3-17408-4

● בפ.זאב מזרח, 3.5 כ' 4, כ.פרטית + גינה, מחסן, כיוונים, יפהפיה, "לידור" 1-16917-3 02"231461

קטמונים

● 3.5 חד', מסודרת + תוספת עליונה, 2 חד' ומרפסת, מוארת, מסודרת, נוף, פינוי גמיש, 02"791225 23-14838-8

● בקטמון צופת סת, 2 חד', ק"ב, משקעת, רק $105.000, בלעדי ל"רמאל נכסים" 02"243302 "3 052"403901 3-17673-5

● במעגלי יבנה, 3, פ"א, משופצת, שניה, א.בניה, הסקה, מיידי, בלעדי לתווך "קטמון" 02"789860 3-17680-5

● באלעזר בן יאיר, 3 חד' + אופציית בניה, פינתית וקוקה לשיפוץ, $160.000, בלעדי ל"אושר נכסים" 4- 3-17450-5 02"795773

● בקטמון ברחוב רחל אמנו, 3.5 חדרים + הסקה פרטית + מרפסת, $265.000, בלעדי ל"צימוקי" 02"638221 מלר"ן 3-17723-5

קטמונים אליעזר בן יאיר, 3 חדרים, ק"ק + מרפסת + גינה, + יחידה נוספת וקוקה לשיפוץ "בלעדי ליפה נכסים 02"782945
5-17038-4

● באבא חלקיה, 3, סלון גדול + מרפסת, 4 כיוונים, חניה, מחסן, ק"ג, בלעדי ל"קטמון נכסים" 02"789860 1-16890-3

קרית היובל

● בשטרן, 3.5, 75 מ"ר, קומה 0 ללא מדרגות, מטופחת ומסודרת, בלעדי ל"תפרת נכסים" 02"766301 1-17880-6

● בבוליביה, 3 חדרים + אפשרות בניה, מוארת, נוף מקסים, $135.000, ללא תיווך 02"419076 1-17983-6

● בכחדובנ, 3 חד', מסודרים + אופציית בניה, ק"ק + גינה, $210.000, בלעדי ל"משכן נכסים" 02"248422 1-18176-6

● בקרית יובל (אורוגואי) 3, ק"ג, אחרונה, מסודרת, אופציה לבניה, 02"414898 02"417047 (לא בשבת) 3-17716-5

● בקרית יובל, 3, בנין אכן + הסקה ומחסן, ק"ג, נוף מהמם, כיוונים, מרווחת ומסודרת, בלעדי בתווך "אתי" 02"416869

קרית יובל!!! 3 מסודרת, 105.000!!! 3, מפוארת, $115.000!!! 3 (הנטקה) ק"ב, $138.000!!! בלעדי ל"כרמל נכסים" 02"247999
5-17273-4

קרית מנחם

● ברחוב איסלנר, ק"ג, 3 חדרים, 82 מ"ר, מרווחת, 02"415094, $142.000 23-16121-11

● ברחוב מקסיקו, 3 חד' + פינת אוכל, בבנין אכן, קומת קרקע, משופצת ומטופחת, 02"420085 בחול 23-15665-10

● 3 חד', בניקרגואה מחולקת ל-4, אוור שקט, כיוונים טובים, $155.000, 23-17154-10 02"418890

● בקרית מנחם ברהומי, 3 חד', ק"ב, מסודרת למופת, פרטי. (ע) 02"344786 23-17176-10

● בקרית מנחם ברח' הגורית, 3 חדרים + רוה"ש, פלרלת, משופצת, מסודרת קומפלט, 23-15377-9 02"431140

● 3.5 בק.מנחם, (ניקרגואה), הסקה, ק"א, מיידית, כיוונים, רוה"ש, 90 מ"ר, 02"788112, 23-16404-8 02"783403

● מציאת השבוע קומנס, ב', ק"ע, אפשרות יציאה לגינה, מיידית, רק $105.000 "תיווך דינה" 02"232408 050"350618 מלר"ן 3-17837-5

רמות

● ברמות ב', בצוגרס, 3 + מחסן, ק"ב, מוארת, אפשרות הרחבה, פינוי באוגוסט. (ע) 02"251252 (ב) 3-18134-6 02"6126045

● בנחלים, 3, ק"ב, מוארת, מטופחת ומושקעת, כיוונים, נוף, שירותים כפולים, מרפסת שרות, בלעדי ל"צימוקי" 02"638221 מלר"ן 3-17719-5

● לכל הטוען הולה הדשנה לפרוייקט למשתכן, במעלה ארזים אחר 06, ההרשמה ב"רוחם נכסים" מעלה ארזים 3-17217-4 02"354950

● במעלה ארזים, במיקום טוב, 3 + גינה 80 מטר, מואר, מסודרת, $137.000, בלעדי ל"תיווך טופז" 3-17786-4 02"233197

● במעלה ארזים, 3 + פ"א וגינה משופחת, מטבח מסודרת, מומלצת, מחיר גמיש, "לידור" 02"256318 מלר"ן 3-17004-3

נווה יעקב

● בנוה יעקב, 3.5, ק"א, 95 מ"ר, יציאה לגינה, הסקה, בלעדי לתווך "טופז" 3-18218-6 02"233197

● בנווה יעקב, 3, רוה"ש, ק"ב, פלרלת, סורגים, מוארת, פינוי גמיש, אפשרות להרחבה, 02"850803 23-15691-10

● בנוה יעקב כניסה, 3 חדרים, + פינת אוכל, מרווחת מאוד, גמיש, 23-17317-10 02"817262

● במרכז 3 חדרים, קומה ג', מוארת, מרפסת שירות, אפשרות לבניה, סורגים, רוה"ש, 02"855133, 23-14816-8 02"292586

● 3 חד' מסודרת חדר"ש פלרלת כיוונים טובים ארונות בחדרים וכמטבח ע,02"853396 ב, 02"853592 23-13930-6

● 3, ק"ב, מצב מצויין, מטבח + ארונות קיר + אפשרות לבניה עם אישור, 3-17378-4 02"851504

● למכירה 3 חד' מוארת יפה קומה ג' לא אחרונה דוה"ש פלרלת ארונות ב:02"850585 23-14307-3 02"309653

פסגת זאב

● בפסגת זאב למהדרי ההלכה, 3.5 חדרים, קומה א', $135.000 050"309788 בבי 3-17879-6

● פ.זאב מרכז, ברח' השטה עשר, 3 חד', ק"ג + פ"א, מסודרת, $138.000 גמיש, 23-18238-12 02"851895

● בפ.זאב מרכז, 3 חד' + מרפסת + מחסן, ק"ג, מוארת ומסודרת, 02"834128 ללא תיווך 3-17871-6

● בפסגת זאב מערבה!! 3 חדרים, מוארת + מחסן, ק"ב + מעליתו נוף מטריף!! 23-17706-11 02"831767

● בפסגת זאב, חיים להקצב, 3 + פ"א, 87 מ"ר + מרפסת וגינה 90 מ"ר + 2 מחסנים, 02"855036 בערב 23-17111-10

● במורה, 3, גינה + מחסן, מושקעת, יפהפיה, הסקה פרטית, ביתי: 02"868881, 23-16944-9 02"832630

● בפ"ז, בפסגת זאב מערב, 3 חד' + פ"א, מרווחת ומוארת, 87 מ"ר, ק"ב, 02"859265 לא בשבת 23-11115-5

● במרכז 3 חד', 84 מ"ר + מרפסת + מחסן, משופצת + מבחר נוסף, "רונן נכסים" 02"6562444 3-17446-5

● 3, ק"ה, ששה עשר, נוף + מרפסת, כניסה מיידית, $132.000, 02"706227, 02"347756, 02"781455 3-17692-5

● במרכז, בחיים פונר, 3, ק"ב, יפה ומסודרת, ללא תיווך, 02"656277 לא בשבת 3-17766-5

● בפסגת זאב מערב סטבן 3 גדולים + ק"ב + מרפסת שרות, בלעדי ל"קרן" 052"601551, 02"863404 3-17248-4

● 3.5 במורה, 90 מ"ר + עליית גג + מחסן + כיוונים, ביצחק טוניק, 02"736678 $190.000 050"297896 (תיווך) 3-17261-4

בפ.זאב (מרכז) 3, ק"ג, במחיר של הזדמנות בלתי חוזרת, בלעדיות לתווך "אלי הדן נכסים" 02"866864
5-17275-4

פ.זאב 3, מסודרת, $120.000!!! 3, ק"ב + מרפסת, $165.000!!! "כרמל נכסים" 02"247999
5-17285-4

● פס.זאב, 3 חד', 82 מ"ר, מושקעת ביותר + מרפסת + מחסן, כיוונים, "לידור" 3-17367-4 02"231461

● רמת בית הכרם, 4, ורשה, ארונות, הסקה, $900, דוה"ש, 02"384293, 02"370128 לא בשבת 1-17652-5

● בפ.זאב נתיב המזלות, 4 חד' + גינה + מרפסת, כניסה מאוגוסט, לתקופה ארוכה, 050"236742 (תוור) 02"140652 1-17669-5

● בשכ"ח ברמת מוריה דירת חדר + כניסה פרטית + טלפון + רהוט חלקי, בלעדי ל"צימוקי" 02"638221 מלר"ן 3-17717-5

● ברמת שרת, 4, חרשה, מיידית, מפוארת, נוף, מעלית, חניה מקורה, $900 1-17711-5 02"436445

● בקרית שמואל, 3 חדרים מרוהטת - כניסה פרטית + מרפסת, משופצת ומיוחדת, בלעדי ל"צימוקי" 02"638221 מלר"ן 3-17057-3

● בנוף ירושלים, 4, ק"א, לזרה + ריהוט, גינה + נוף מרהיב, 050"292900 1-16964-3

● בגבעת הבירה, 4.5, מרווחת, פ"א, ארונות במטבח ובכל החדרים, מחסן, חניה, לשנה ויותר, מפתחות ב"לידור" 02"286317 מלר"ן 3-17739-5

● 4, כשאבב, מרוהטת חלקית + טלפון, לתקופה ארוכה, 02"333377 בערב 3-17760-5

● מבחר דירות מיידיות טריות!!! בגילה, פ.זאב, נוה יעקב, רמות, 3 חד' $450, 4 חד' $520, "שער" 050"290775 02"836780 מלר"ן 3-17803-5

● דרך בית לחם, 2 חדרים + פינת שרות, מפתחות בתיווך "יפה נכסים" 02"782945 3-17037-4

● בקרית יובל, 4, גינה, רוה"ש, הסקה, פינוי 02"433022, 1/8/95 3-17253-4

● בנגמרדכי 3 חדרים, מרוהט + מעלית, כניסה ב- 25/8, בלעדי ל"צימוקי" 02"638221 מלר"ן 3-17265-4

● במרכז העיר, בכורש, ק"א, 2.5 חד' + מרפסת, מסודרת, מיידי + מקרר + תנור + גז, הסקה, מסודרת, פלרלת, מתאים לסטודנטים, "תוור יוסף" 02"9915976 1-17304-4

● במטבה הגרמנית, 2, ק"א בקרית יובל, בורוכוב, 2.5, ק"ב - באבו טור, 4 + מרפסת, מרוהטת לתקופה ארוכה, "וינשטוק" 3-17329-4 02"666943

● ברח' יפו 72, ק"א, חדר להשכיר לשנה, שרותים במסדרון, 02"387495, 3-17134-4 02"384640

● בפלמ"ח, 2, ק"ק + יציאה לגינה, $400, פינוי מיידי, 02"661374 02"665546 1-17155-4

● מיידי, בתלפיות הישנה, 4 חדרים, ק"א, חצי מרוהטת, שקטה ויפה, $450 בלעדי ל"אקטיב מורל" 050"303900 1-17176-4 02"738210

● ירושלים גבעת זאב דירה חדשה, מרווחת, 2 חדרים וגינה, 02"6523119 מ- 21:00 לא בשבת

קרית היובל

● 3 חד', בונגוויל, מרוהטת חלקי, דוה"ש, $500, מיידי, לפסירה מיירית, בבוקר: 02"437297, 1-18012-6 02"258232

● אולסוונגר, 3 חד', ק"ה, מרוהטת + טלפון + נוף, לתקופה ארוכה, בקרית יובל, 02"416440 בערב 1-17616-5

רמות

● ברמות ג', הוגג' 4.5 חד' + גינה, רהוט חלקי, מיידית, לתקופה ארוכה, 02"439946, 02"820739 1-14101-4

● ברמות, 3, ק"ה, רוה"ש, הסקה, רהוט חלקי, 02"6536784 בערב

רמת אשכול

● ברמת אשכול, 3.5, ק"ה, ללא מעלית, יפה ומאוורת, לשנה, מ- 20.8.95, $600, 02"231115, 02"816045 בחול 1-17749-5

● במעלות מוריה, בנדורנים, 6, גינה, כ"ס, מרפסות ומחסנים, מרוהטת, מיידית, 02"755351, 02"236946 בחול 1-16848-3

● בקרית יובל (ונגוויל), 2.5, ק"ב, מרפסת, מסודרת, מפתחות ב"סיני נכסים" 3-16891-3 02"434444

מרוהטות

● בקטמון הישנה - המחלק חמים, 2, שקטה, מרוהטת, יפה, שטופת שמש, מסוף אוגוסט, "אם נכסים" 3-18190-6 02"718443

● ברמת אשכול, 2 חדרים, מרוהטת קומפלט, ק"ב, מעלית, טלפון, ב"כ 1.8.95 - לשנה, 02"869002 בחול 24-17991-2

● בבית הכרם, החלוץ 4 חדרים, שקט, ק"א, מרוהטת קומפלט, מיידי, $850, 02"9932345 בחול 1-17542-5

● בשד' הרצל, 4.5, ק"ג, יפה, מרוהטת + מרפסות + חדר בק"ק, כיוונים, אפשרות למכירה, 02"435225 3-17566-5

● למהדרין, דירות חדר מילה ברמות, כ"ס + גינה, טלפון, הסקה, מיידי, 02"865178 בחול 3-17562-5

● בניות לשנה, 3.5, ש"כ, מעלית, 02"666616 לא בשבת 3-17654-5

● בשד, 3.5 חדרים, ריהוט חלקי, טלפון, סורגים, מיידית, ק"א, $500, 02"9965102 בערב 3-17038-4

● במבשה הגרמנית, 3 חדרים, ק"ג + מעלית, מרוהטת קומפלט!! פנויה מיידית, "דנגר" 02"861642 מלר"ן 3-17298-4

● בבית וגן, בעוזיאל, 4 חד' + פ"א + 3 מרפסות, שקטה ועורפית, אפשרי לריהוט, מיידית, מפתחות ב"גושר נכסים" 4- 02"795773

● רחביה, 3 + מרפסת + נוף + ק.שמואל (שמעוני), 3, ק"ב, רחביה וכן מימון 3, ק"ב - מיידיות, "רותם נכסים" 02"634077 3-17359-4

בבית הכרם, דירת 3.5 חדרים, נוף מדהים, ק"ג, מ- 15/8/95, בלעדי ל"נכסים בע"מ 1989" 02"253636, 02"236419
5-16914-3

● בעין כרם, בפרטית, 2 חד' נפרדים, מקלחת ושירותים לכל חדר, מטבח אחד + מרפסת, ריהוט חלקי, "לידור" 3" 02"231461 3-16916-3

● במושב כסלון, ק"ק, 4 חדרים, נוף, שקט + 2 מרפסות גדולות, 02"344136 לא בשבת 3-16939-3

● במבשרת בשכונה א', קוטג', 5 + גינה, אפשרות לריהוט, מאוגוסט, "אורגינל נכסים" 02"236252 3-16954-3

● בתקופה, חדר בדירת 4, מתאים ל 3 סטודנטים, $300 כ"א, מסוף אוגוסט, 3-16962-3 050"292900

● מיידית: 3 חד', מסודרת ויפה בנבזרת, ק"ב + פ"א, דוה"ש, טלפון, פלרלת, א.מטבח, 02"415927, 3-16969-3 050"290081

ביקוש

ללקוחותינו תושבי חוץ דחוף דרושות דירות להשכרה ברמה גבוהה באזורים המרכזיים "פרסום חביבה" 02"244415

שותף/שותפה

● בבית וגן, חדר בדירת 3 חדרים, מטבח, 050"204947

● בפסגת זאב שותף לדירה...

עסקים

בכרמים ● להשכרה בתלפיות, מתאים לכל עסק, 05 02"6528041 מלר"ן

● למכירה לגרל נסיעה, תכוה יולייתיות, צעירה ומצליחה, כולל הציוד, 02"832368 3-17878-6

● למכירה פאב עובד במגרש הרוסים, לפרטים ת.ד. 8228 ירושלים 3-18000-6

● במרכז ירושלים (במשולש) מעוניין לקבל זכיינות / סוכנות / שיווק / שותפות השכרה טלפקס: 02"382841 3-18165-6

● להשכרה כנין כרם, 25 מ"ר, 3 חד', מתאים לכל מטרה, לפסירה מיידית, ב: 02"296847 ע: 02"438614 21-13073-7

בת.ק.מ. מתמחים בעסקים ג.שאול, רוממה, קניה - מכירה - השכרה. 02-6528041 (רב קווי)

● במבשרת קוה ומטבח במרכז, משופצת ומוכנה, מיזוג אויר מלא, 02"737114, 050"345824, 02"722902 3-17622-5

● דרוש שותף לקו מוצרי גבינות + רשיון ג', פרטים בטלפון: 02"343236 בערב 3-17639-5

● חדר להשכרה כמרפאת סיני, במרכז העיר (שטראוס 120) 02"243907

עסקים...? חנויות...? משרדים...? אולמות תעשיה...? מחסנים...? הכל ב"פרסום חביבה" + דרושים!!! 02"244415
5-17710-5

במרכז העיר, דירת 3 חדרים, מרוהטת, קומת קרקע, מיידי, בלעדי ל"נכסים בע"מ 1989" 02"236419, 02"253636
5-16911-3

דרמ"פ

בג.שאול, בית בורר + גינה, דירת חדר, ברמ"פ + פוטנציאל להרחבה, בלעדי לת.ק.מ 02"6528041 רב קוי (מלר"ן)
5-18003-6

● במרכז, 4 + חצר וגינה, כניסה פרטית, מוארת ומסודרת, $70.000, בלעדי ל"נאמן יוני" 02"384581 מלר"ן 3-18101-6

● בגלאות חרר המור ברמ"פ 20 מ"ר, קומה ראשונה, 23-17552-11 02"257802

● ברחוב יפו מול הסנטר, ק"א וק"ג, 3 חד' לדתיים, עבודה: 02"389049, ביתי: 02"412341 23-17213-10

● מציאה, בקטמון הישנה, קומת קרקע, 3 + חצר, מתאים לאמן, טעון שיפוץ, 02"343108 בערב 23-16970-9

● בנחלאות המבוקשת בק"ק, 3.5, רו ממלטית מיוחדת, מקושמת, במקום שקט במרכז, בלעדי ממפתחות ב"לידור" 02"256318 מלר"ן 3-17740-5

גילה

● בגילה (הגומא), 3 חד' + מרפסת ריקה, פינוי 1.8.95, בלעדי לתיווך "ס.וקן" 02"410774 "5 02"415180 3-18019-6

● בגילה א', 3, ק"ג, משופצת, מה - 15/8/95, $530, גמיש, בלעדי ל"אלי הדן" 02"866864 3-18071-6

מבשרת ציון

● בהרצאת, 2 חדרים + פינת אוכל, מרפסת, טלפון ודוה"ש, כ"ס, כניסה מיידית, 02"786406 3-17170-4

● 3 חד', יפהפיה, חרשה, נוף מרהיב, גינה, רוה"ש וטלפון, מיידית, 052"534972, 02"343875 3-17036-3

● ביפה נוף, 3, יפהפיה, מיידי, ק"ב, מרפסות, משופצת + נוף, מיידי, לשנה, 02"415235 בחול 3-16981-3

● להשכרה 2 חד' + מרפסת גדולה ברח' בצלאל, מיידי, חלקי, פינוי חורשיים, 050"236742 (תוור) זאב 1-16907-1

● ברמת שרת ורדר מרזק, 4 חדרים + מרפסת, יפהפיה, $730 - דירה נוספת ברור מרץ בת 4 חדרים, מטוארת, מיידית, $630, מפתחות בתיווך "ס.והן" מלר"ן 02"410774, 02"410775, 02"415180 לפנות ליואב 1-17022-3

פרסום אדי

250929

מתקבלות מודעות באמצעות הטלפון לבעלי כרטיס אשראי

במחירי העיתון

חנויות

● למסירה עסק עובד בתחום שיווק ישיר ללקוחות, השקעה 20.000 ש"ח, מתאים למתחילים צעירים, 050"296629 3-17737-5

● כר אילן, חנות השכרה / דמ"פ, 60 מ"ר, מידית, ק.קרקע, בלעדי לתיווך "ס.וקן" 02"415180, 5" 3-18017-6 02"410774

● להשכרה לרציניים בלבד, מנימרקט בבית ישראל, פרנסה בשפע + ציוד ומוניטין, 02"829719, אחרי 17:00 3-18076-6

● להשכרה מיידית ברח' ישי 101 (פינתית) 15 מ"ר + גלריה, לקיוסק ולכל מטרה 02"753749, 02"241178 3-18125-6

● חנות למכירה במרכז העיר בעליאש 63 מ"ר, לקונה רציני, מיידית על יד תליתאום, בלעדית ל"אושר נכסים" 4" 02"795773 3-18216-6

● להשכרה חנות ברח' יגאל, 32 מ"ר, 02"6518283 3-18250-6

● חנות בשכ"ח במרכז פסגת זאב, 26 מ"ר, מיידי, ריקה, 02"815347, 02"819874 3-18001-6

● להשכרה מיידית, חנות חשמל + ציוד מלא, ברחוב יפו 30, טלפון 02"243769, 3-18049-6 02"251905

● למכירה בפסגת זאב חנות פעילה ורווחית, למוצרים קפואים "המבנה בשבירות" 02"783833, 02"789299 3-18067-6

● להשכרה מכולת עסקית כולל מלאי וציוד, 050"203474, 02"711845 אר ערב בבית: 3-18091-6

● להשכרה חנות קטנה (לא לאוכל), במרכז תלפיות, 02"6563656, 02"794564 3-17566-5

● להשכרה בבית הכרם, מרכז המסחרי, כראי מאורו טל'י: 050"248307, 02"437178 3-17614-5

● במרכז המסחרי של פסגת זאב, חנות מזון פעילה ורווחית להשכרה, כל הציוד למכירה, 050"288157, 3-17164-4 050"280917

● בימ"פ במאה שערים, חנות גדולה בענף המזון, פרנסה בשפע + מוניטין, 02"274260 3-17174-4

חנויות להשכרה: ברחביה (עזה) 18 מ"ר, חזיתות $550, בבית הכרם (ככר רניה), 27 מ"ר, $1200, המפתחות ב"לפאייט נכסים" 02"666218 מלר"ן
5-17330-4

● בהזדמנות להשכרה, בגילה, 48 מ"ר, + גלריה, מתאים לתעשיה זעירה, מיידי, 02"861444 02"789562 3-17381-4

● חנות בשכ"ח בדרך חברון (מול לשכת התנועה) + גלריה, פינוי מיידי, 3-17384-4 02"736775

● להשכרה אפשרי לתקופה ארוכה, חנות 17 מ"ר + גלריה, אגרון 24 ירושלים, 3-16756-3 02"736975

● למכירה חנות במזרחת בית וגן, בשטח 60 מ"ר + שרותים + מוניטין, בלעדי לתיווך "ס.וקן" 02"415180, 5" 02"410774 מלר"ן 3-16832-3

● למכירה עסק לפאלאפל, בגוטים הדברי מאפה, במיקום מעולה (בלעדי באיזור), 3-16876-3 050"379849

● בפסגת זאב חנות, חנות, משרד להשכרה, פרטים: 3-16881-3 02"830602

● להשכרה חנות לכל מטרה 80 מ"ר + מחסנים במתנה יהודה, בלעדי ל"אתרים" נכסים ושיווק בדל"ן, 8- 3-16956-3 02"243427

● בשכ"ח, חנות במרכז ליד היכל שלמה + גלריה, לכל מטרה, בלעדי ל"צימוקי" טל': 02"638221 מלר"ן 3-16958-3

● במאה שערים, 46 מ"ר, מתאים לבית מלאכה, בלעדי ל"יר לעסקים" 02"736746 3-16989-3 050"295187

● במעלות תעשיה, חנות / משרד, 50 מ"ר משופץ, 3-16991-3 02"820940

● להשכרה חנות בקרן היסוד, 24 מ"ר, מיידי, $800, בלעדי ל"נאמן יוני" 02"384581 מלר"ן 3-17011-3

● להשכרה חנות בניים במקום הטוב ביותר, במעלה אדומים (ככר יהלום), לפרטים: 02"352306 3-17013-3

● בפסגת זאב - פסגת זאב / נווה יעקב, חנויות למכירה החל מ- 65 מ"ר להגות, $2000 למ"ר ולמ"מ בהתור, 02"254573, 050"312697 3-18256-6

מבנה תעשיה

● להשכרה, במישור אדומים, 220 7 מ', גישה, לתקופה ארוכה, 02"868310 בחול, 02"294660 גבי 6476 יהד 3-18241-6

במושב בכניסה לירושלים שטח של כ- 800 מ"ר + חצרות 200 מ"ר + חניה, מתאים לשיווק איחסון וכו', "רוחם נכסים" 1- 02"354950
5-17530-5

● בעטרות מבנה חדש, שטחים להשכרה בגדלים שונים, לתקופה ארוכה, 02"854477 ובבית: 02"765629 3-17670-5

● באזת. תלפיות השכרה 40 מ"ר ליד חרוצים 14 (מאחורי הרסורים והמגדניה), ביתי: 02"6536929, עבודה: 3-17351-4 02"735312

● בעטרות, 350 מ"ר, חשמל, מתאים לכל מטרה, פינוי מיידי, 02"857690 לא בשבת 3-17010-3

● למכירה בתלפיות מבנה תעשיה, 60 מ"ר ק"ק + 60 מ"ר קומת משרדים + זכויות בניה ל- 120 מ"ר נוספים + 30 מ"ר חצר, 02"736677, 3-18252-6 050"249887

● להשכרה מבנה תעשייתי לכל מטרה, ברוממה, מיידי, 050"359111 (בחול) 3-17021-3

מחסנים

● מחסן 300 מ"ר, גובה 4 מטר + משרד, באבן ספיר, במחיר מציאה!! 02"412728, 3-18153-6 050"262073

● למכירה מחסן קירור בעטרות, המבנה בשבירות, 02"789299, 02"783833 3-18068-6

בהזדמנות!! להשכרה בקרית משה (ע"י בית חינוך לעיוורים), 400 מ"ר + 3 מאוות + מים + גישה לרכבים 02"380545
5-17435-5

● במושב רמת רזיאל, 500 מ"ר במחיר גמיש ביותר!! בנוי בלוקים רצפת בטון, 3 פאוות, חניה, 02"342174, 3-17442-5 050"272562

להשכרה מיידית מבנה 130 מ"ר, בגבעת שאול מרכז ספיר, 02"253322, 02"6521211
5-17763-5

● למכירה מחסן בעטרות, 122 מ"ר, קרקע + גלריה, 050"206360, בערב: 3-16813-3 02"333847

● להשכרה בבית נקטה 1400 מ"ר + 700 מ"ר, כניסה בספטמבר, 02"330722, 050"211215 3-16946-3

משרדים

● להשכרה במרכז משרד כ- 17 מ"ר, קומה 4, מעלית, לכניסה מיידית, 02"235764 3-17988-6

● בבית שמש למכירה / השכרה מבנה משרדים 400 מ"ר, מיקום מעולה, "אנגלו סכסון בית שמש" מחלקה מסחרית, 3-18144-6 02"9910505

● משרדים בשכ"ח במרכז, 3 חדרים + מעלית, לתקופה ארוכה, עריכות לעו"ד ומראות, בלעדי ל"צימוקי" 02"638221 מלר"ן 3-18157-6

● להשכרה משרד / מחסן, 2 חדרים, 80 מ"ר במרכז (ריסקין), ק"ק + חניה, 3-18162-6 02"6528368

● במרכז העיר, להשכרה מיידית, 5 גדולים, למשרד / מגורים, טלפון + הסקה + מעלית, 02"666790 3-18163-6

● למכירה משרד בבנין כלל, 2 חדרים, מיידי, 3-17528-5 02"817468

● למכירה במרכז העיר, משרד 60 מ"ר, אפשרי להגות פינוי מיידי, 02"867276 3-17694-5

● בשכ"ח במגדל העיר, 25 מ"ר למשרד לקליניקה + מזגן + מים, מפתחות ב"צימוקי" 02"638221 3-17715-5

● בשכ"ח ברמת שרת מילה 3 חדרים, כניסה נפרדת + שירותים, מתאים למשרד או לגנה, בלעדי 02"638221 מלר"ן 3-17718-5

● להשכרה במרכז משה, חדר מרוהט, בקליניקה לרפואי מרה רפואי + שרות: משכורות, 02"6348053 3-17744-5

להשכרה בגילה א', 300 מ"ר, מפואר, ק"ק, חר מפלסי, לטווח ארוך, מיידית 02"639345
5-17279-4

להשכרה מיידית בהרצוג משרד (20 מטר), חדר + שרותים + חניה, מפתחות בת.ק.מ 02"6528041 (מלר"ן)
5-16731-3

● להשכרה 7 חדרים + שרותים במרכז העיר, יוסי / שלמה 052"600505, 02"231357 3-16897-3

● ברח' ישי משרדים להשכרה, 2 חד' גדולים + 3 חד', מפתחות ב"לידור" 3" 3-16966-3 02"251461

● במרכז העיר, 6 חדרים מפוארים, בקיניג ג'ורג', בבנין רג'ואן + מעלית, "יר לעסקים" 02"736746 3-16988-3 050"295187

● בבנין כלל, 28 מ"ר, חזית יפיפיה כ- $70.000, בלעדי ומפתחות ב"משכן נכסים" 3-16996-3 02"248422

● להשכרה, בהבצלת, 3, גדולים, ק"ב, 02"865220 3-16466-3

● דרוש רופא / בעל מקצוע רפואי כשותף בשכ"ח, למרפאה במרכז ירושלים, 02"459744 3-16798-1

מגרשים

● תמי דונם באזור התעשייה הצפוני בבית שמש + מבנה 250 מ"ר, בלעדי ב"אנגלו סכסון בית שמש" מחלקה מסחרית, 02"9910505 3-18142-6

דחוף ביותר!!! ללקוחות רציניים מחו"ל, דרושים מגרשים לבניה / השקעה / בקומבינציה / מזומן "חביבה" 02-618250 02-244415 בעלי קשרים בארץ ובעולם

ציוד לעסקים

● בהזדמנות - ציוד לקיוסק ברד, פופקורן, סוכר, מקרר, ויטרנה, פיצוחים, מחירים סבירים, 02"259826 3-17985-6

● למכירה מקפיא אמבטיה למיני מרקט, מצב מצוין, 02"717748 יורם או שרון 3-18186-6

● מכונת הדפסה חצי גליון קטן, במצב מצויין, 1-17695-5 02"6511730

תיירות ונופש

● מציאה להשכרה שטח משמ בטבריה קלאב הוטל 6.8.95 עד 13.8.95, 2400 ש"ח, 3-18095-6 02"424957

● בית כפר חדרים להחלפה בבית / דירה בגושת, לשבוע / שבועיים כולל - אוגוסט, 3-17536-5 04"9971729

● בטבריה 200 מטר מהכנרת, דירת 8 מיטות + מזגן, לתקופת הקיץ והאגים, 200 ש"ח ליום, 06"791887 3-17598-5

● למכירה - להשכרה, מודינה בטבריה קלאב הוטל, 6/8/95 - 30/7/95, מיקום מעולה, 02"9941688 בחול 3-17643-5

● בטבריה גוף לבנות, חדשה, מרוחמת (בסיס יומי) ולמכירה בהזדמנות יחידות נופש, בלעדי ל"רפאל נכסים" 3" 052"403901, 02"243302 3-17153-1

● בטבריה, בסמת קרקע, 4 חדרים למשפט על בסיס יומי, שירותים בפולים, בבנין רג'ואן + מעלית, 3-17201-4 06"732820

● בהזדמנות להשכרה יחידת נופש בטבריה קלאב הוטל, 6.8.95 - 13.8.95, 02"868849 בערב 3-17358-4

● למכירה בהזדמנות, יחידת נופש בקלאב הוטל אילת, השבוע ה' 11, 02"535727 3-16817-3

● בהזדמנות מקור תחנה תליד + מקרר פלטים, במצב מצויין, במחיר הזדמנות, 02"6512591 (ע), 02"764719 (ב) 3-16805-3

● במדרחוב בן הלל 4.5 חדרים, ק"א, 3800, - 3.5 חדרים, ק"ב, 3650, "בל אד" 02"256216 3-16893-5

● להשכרה קמה כשדים 400 מ"ר באזור תעשייה תלפיות 02"733888 אלי 3-17236-4

● בשכ"ח במרכז, משרד 5 חדרים, ק"א, במקום מרכזי, שקט, לכניסה מיידית, בלעדי ל"צימוקי" 02"638221 מלר"ן 3-17266-4

● בהזדמנות מקור ושרות תח קומתי לעוגות ומשקאות, 2000 ש"ח, 02"389191, 02"618533, 02"6527222 לא בשבת 3-17565-5

מבחר דירות וחדרים מרוהטים לקייטנים ותיירים!! הזמנות לכל בתי המלון בארצ "פרסום חביבה" 02-244415

משקים וחקלאים

בנס הרים, בהזדמנות, משק 4 דונם, 3 דירות, מושכרים לול + זכות חצי דונם, לבניה מיידית, בלעדי ל"רפאל נכסים" 3" 02"243302, 052"403901
5-16759-3

מספרות

● במכון יופי פעיל במרכז תרד איריאלי למספרה / או מטרה אחרת, 02"245319, 3-17026-3 02"231651

בתי אבות

בבית הכרם לעצמאיים / תשושים בחדר זוגי / בודד, מיטות פנויות במחלקה שיקום. טלפון: 02"6521815
5-17982-6

מכוניות

ביקוש רכב

● לפרטי מעוניין באאוטו, ב'אוחו, גולף, פיג'ו 405, שמורות, 90 - 87, 02"822837 02"563001 1-17162-2

אאודי

● אודי CD, 100, 1986, מצב מצויין, 02"790530, 02"783761 02"286539 23-13440-3

● אודי 80, 1600, שנת 87, + כל התוספות מזגן, ח'ת, אזעקה, כ"ח 02"334312 23-15628-10

● אודי 80, 2000, E, 1994, ראשונה, 6000 ק"מ, מאבזר מלא, שמורה, 02"244434, 02"6514585, 02"6514669 23-16919-9

● אודי, 80, 1982, אוטומטי, 1600, יד רביעית, הזדמנות 02"710617

● אודי 80, 102, 1992, ראשונה, אוטומטית, 36,000 ק"מ, יהנה כח, נעילה מרכזית 23-13298-5 02"334037

● 80, 1600, 1983, מנוע חדש, ג'ינטים + הרבה תוספות, שמורה במיוחד, 02"732957, 050"340179 1-17603-3

● אודי 80, 102, 1992, 31.000 ק"מ, שנית, מסורה, 1-17434-2 02"855304

● 80, 102, 1991, אוטומט, ראשונה + כל התוספות, 48.000 ק"מ, יפהפיה, 02"711234 בהזדמנות!! 1-16743-3 02"723456

אלפא רומיאו

● ספרינט, 1500, 1987 + מזגן, טסט לשנה, (ב) 02"341240, (ע) 052"576358, 02"6525235 23-18105-12

● אלפא 33, 1982, ספורט, 2 דלתות, יד שניה, 75.000 ק"מ, שמורה 050"349950 23-17633-11

● ספרינט 1700 1988 + תוספות - פיג'ו, 309 X 6 02"760776, 1986 23-15050-8

● בהזדמנות, אלפא 33, 1200, 1985, מזגן, מכני מעולה, ביתי: 02"330438, עו 1- 02"209440 לאבי 23-13451-6

● אלפא רומאו, 33, 1800, 1990, יד שניה, תוספות, 02"6512211 בערב ובחול 23-13464-6 02"540058

● 33, 1300, 1990, TI, מזגן, חלונות ונעילה מרכזיים, שניה, 02"793811 050"341448 1-17620-3

● 33, 1500, 1988, מזגן + תוספות, מצב מעולה טסט 10 חודשים, (ע) 02"249506, 02"834874 (ב) 1-17623-3

● אלפא 33, 1200, 1986, במצב טוב, 02"763265, 1-16925-1 052"405824

● אלפא 33, 1992 + גג + מגבירים, הנה כח + תוספות, שניה, מצויינת, 02"836640, 050"356380 23-18223-12

● אלפא 33, שנת 86, עם כל התוספות האפשריות, שמורה, 02"794290, 052"404581 1-18257-4

אופל

● אופל וקטרה, 1600, סוף 1992, אוטומטית + מזגן, מצב מעולה, יד ראשונה, 23-16029-12 02"731911

● וקטרה, 89, 1.8, שלישית, 74.000, מזגן + אזעקה, ביתי: 02"787021, עבודה: 02"6555422 בחול 23-18217-12

● קדט, S1300, 1987, 5 דלתות, במצב מצוין, "מכוניות מוריה" רוממה 3, 02"380666 02"385353 1-17586-3

● אופל אסטרה, 1994, GSI, לבנה, שמורה היטב, כחדשה, ראשונה, 02"865677, 050"368448 בחול 1-17653-3

● אופל אסקונה, 84, יד שניה, SR, 1600, אוטומט, גג נפתח, כסאות ספורט, 1-17666-3 02"351856

● אסקונה, 1988, ראשונה, 5 דלתות, הילוכים, 65.000 ק"מ, מטוארת, שמורה כמחדש, 02"661672 בחול 1-17143-2

● קדט, 1300, 1983, 4 דלתות, 115.000 ק"מ, מערכת, טסט, כחדשה, הוזלה!! 02"766974 בחול

אמריקאיות

● אולדסמוביל קטלסקיוזר סטיישן, 7 מקומות, 87, כל התוספות - מחיר מציאה 1-18245-4 02"6518283

● שברולט קורסיקה, 1992, 3100, מעולה!!! יד שניה, לבנה, 02"868980, 1-17876-4 052"569809

● נסכרו, סליברטי, קמרים, סטיישן, 89, לפרטים עד 21/7/95 בקונסוליה האמריקאית אגרון 18 ירושלים 1-18213-4

● שברולט קורסיקה, נקות 3100, 1992, שניה, 58.000 ק"מ, מכני מצויין, 02"788766 לא בשבת 23-17543-11

● פונטיאק, טמפסט, 1992, אפשרות טרייד אין + תשלומים, מ.מ. מכוניות הצבי 12 ירושלים, 1-17835-1 02"376777

● קורסיקה, 1995, חדשה, שחורה, ראשונה 02"832985 1-17163-2 02"6562662

● פונטיאק טמפסט, 1992, 3100 סמ"ק, אוטומט, ראשונה, 85.000 ק"מ, 050"209814 02"341113 1-17397-2

● פונטיאק טמפסט, יד ראשונה, 92, 3100 סמ"ק, 02"380628 02"416677 050"212806 שמשון / בחול 1-16982-1

● קרייזלר סרטוגה, EL 94, כחדשה, מנוע V 6 + תוספות, מחירון, 050"312697, 1-18264-4 02"783736

ב.מ.וו.

● ב.מ.וו 1988, 316, 1800, אוטומט, מזגן, שחורה, יפהפיה, 100.000 ק"מ - כחדשה!! 02"430044, 23-17609-11 052"421601

● 318 I, 1992, כל התוספות, נדירה, לרציניים בלבד, 93.000 ש"ח, 23-15659-10 02"783590

● ב.מ.וו. 316, 1992, שמורה, יד ראשונה, ABS, מזגן, 02"437823, 02"244028, 02"245003 23-17366-10

● טורל 1.92, 318, אוטומט, כל התוספות, מצב מצוין!!, 050"239593, 54.000 02"352391 אורי 23-17380-10

● ב.מ.וו 318, 1993, פול אוטומט, אפשרות טרייד אין + תשלומים, מ.מ. מכוניות הצבי 12 ירושלים, 1-17885-1 02"376777

● 318, I, 1987, יד שניה, כחדשה + טסט, 050"355057 1-16888-1

ג'יפים

● ניבה, 4X4, 1993, 30.000 ק"מ, מצב מעולה + תוספות, אפשרות החלפה, 02"852011 23-16810-9 052"670160

● ג'יפ 1950, רגם 42, משקע מרוגה גלגלי בלון, מנוע הוריקן, 02"342174, 1-17443-3 050"272562

● סוזוקי, 4, 1982, הנה כח ועוד... טסט לחצי שנה, 02"9932355 050"293934 1-17405-2

ג'יפ לארדו, GL 1993, במצב טוב, 02"734322 (עד 17:00 לאייציק)
2-16973-1

● ג'יפ לארד, אפשרות טרייד אין + תשלומים, מ.מ. מכוניות הצבי 12 ירושלים, 1-17830-3 02"376777

● ג'יפ ישראלי, 1984 + תוספות, אפשרות טרייד אין + תשלומים, מ.מ. מכוניות הצבי 12 ירושלים, 1-17853-3 02"376777

● ג'יפ C G, 8 ארוך, 1990, משופר, מנוע חדש, טסט לשנה, ב 02"435608 עבודה: 23-13475-2 02"9672032

● ג'יפ 4 צ'ליגרד קצר, 67, ללא טסט, 4000 ש"ח, במצב טוב, 052"404026 1-17312-2

לנד רובר, 1994, 4X4 אוטומטית, דגם החדש + תוספות, 02"734322 (עד 17:00 לאייציק)
2-16976-1

SIX, 88, גלגלי ניקל כלח, מרשקע ביותר, ברוגע חדש, "מכוניות מוריה" רוממה 3, 02"383353 02"380666
2-17584-3

דייהטסו

● שרייד, 88, מנוע 1000 + מזגן, 02"6518283 1-18242-4

● שרייד, 1982, אוטומט, מצב מכני מעולה, יד שלישית, מחירון, אדומה, 02"724816 1-18011-4

● אפלאוז, 91, ראשונה, הל"כ, כ"מ, 44.000, אזעקה, מצב מעולה, 02"866544, 02"332890 בחול 1-18202-4

● שרייד, 1983, מצויינת ומנוע חדש, 5 הילוכים, מחירון, 02"782181, 51684 02"294666 מנוי 23-17440-11

● 88, מנוע 900, מצב מכני מעולה!! טסט לשנה!! להסכרה, 02"362185, עבודה: 02"303935 בחול 23-17343-10

● בהזדמנות, שרייד, 93, יד ראשונה, לרגל נסיעה לחו"ל למרבה במחיר, 1000 סמ"ק, 02"610133 ק"מ, 51.000 23-15133-9

● שרייד, 1000, בהזדמנות לרגל נסיעה לחו"ל, יד ראשונה, שנת 93, 02"380666, 02"383361 23-15411-9

● שרייד, 1987, 1000 סמ"ק, טסט ל- 9 חודשים, לאחר אוברול, במצב מצויין, 23-16349-8 02"9961644

● דייהטסו שרייד, 1985, שמורה, שלישית, + מזגן, מצויינת 02"851686 בחול 23-16808-8

● דייהטסו שרייד, 1984, 99.000 ק"מ, רביעית + רדיו טייפ, מחיר גמיש, 02"6561961 בערב 1-17535-3

● שרייד, 1982, 1000, 5 הילוכים, טסט לשנה, מצב מצויין, 02"351028 1-17856-3

● שרייד, 91, ישמורה, תכולה, מטאלי, יד ראשונה מהסוכנות, שמורה, מזגן מקורי, 20100 02"6340789 1-17638-3

● שרייד, 93, יד ראשונה, מצב מצויין, בוקר: 18:00, 02"6568536 02"793521, מ- 1-17013-2 050"368404

דייהו

● בהזדמנות, דייהו רייסר, 1994, יד ראשונה + מזגן, אזעקה, הנה כח, חלונות חשמל, 02"433576 23-15688-10

● דייהו רייסר, GSI, אוטומט, אדומה, 1994, יד ראשונה, 13.000 ק"מ, כל התוספות, 02"810971 לא בשבת 23-14809-8

● דייהו רייסר, 1994, כחדשה, אפשרות טרייד אין + תשלומים, מ.מ. מכוניות הצבי 12 ירושלים, 1-17856-3 02"376777

● שרייד, 1992, 1000, מזגן, יד שניה, 60.000 ק"מ, במצב מצויין, 02"723487 1-17155-3

● אפלאוז X, 1993, אדומה, כל התוספות, מחירון גמיש + מגנזיום, 02"354013, 050"380512 (בחול) 1-16769-1

הונדה

● הונדה סיויק, DX, כחדשה, שנת 94, בכיתו 02"661334, דרור, עבודה 02"234886 דרור / אהרון 23-14819-8

● הונדה סיויק EX, 1992, אוטומטית, 68.000 ק"מ, יד שניה, שמורה, מחירון, 02"336731, 050"373703 1-17743-3

● סיויק, 1992 + תוספות, יוני, במצב מעולה, 20% מתחת ממחירון (מסורה להגינה), 050"314829, 02"838685 יעקב 1-17392-2

● סיויק, 1991, מצב מעולה, מתחת למחירון, אפשרות החלפה, לבנה, גיר רגיל, 1-16908-1 050"360446

וולבו

● וולבו 1978, 2000, אוטומט + מזגן, מצב טוב, מחות ממחירון, 02"795460, 1- 17:00 - 08:30 23-17981-12

● וולבו GL, 340, 1988, יד שניה, אוטומט + תוספות, במחיר הזדמנות!!!, 02"381836 לא בשבת 23-15684-10

● וולבו 740, סטיישן, 90, 65.000 ק"מ, מכני מעולה, שמורה כחדשה, 92.000 שקל, 1-17280-10 050"344694

● וולבו, 1971, מנוע 2000, אוטומט, יד ראשונה, 02"616284, 217.000 ק"מ 23-16784-5

● וולבו GLE, 940, 1993, 75.000 ק"מ, מצב מצויין, מחירון, יד ראשונה, 1-17551-3 02"635252

● וולבו 244, 1979, מנוע 2000, במצב מצויין + מזגן, (ע) 02"718233, (ב) 1-17212-2 02"610899

וולבו 960, 1994 יד ראשונה, מנוע 3000, כחדשה, 02"734322
2-17407-2

טויוטה

● קורולה טורר, 1993, אוטומט, 58.000 ק"מ, מצויינת, כחדשה, בו 02"788717 ע 02"861337 23-15443-5

● טויוטה קורולה, GLI, 1993, 14, 1992, ראשונה, 02"781074 לא בשבת 1-16682-1

● קורונה, ...

חדש בירושלים!

ענק האלקטרוניקה הגיע מאמריקה

גולה אלקטרוניקה בעיימ GOLA ELECTRONICS INC.

■ אביזרים יוקרתיים לרכב ■ מגברים ■ מערכות סטריאו ■ אזעקות ■ פלאפונים ■ דיבוריות

הזמנה אישית

לקוחותינו, ספקינו, ידידנו, בני משפחותינו והקהל הרחב. מוזמנים לפתיחה החגיגית

ביום רביעי 19.7.95 בשעה 18.00

רח' האומן 10 א.ת. תלפיות טל. 796198 796203 ~ 02

חולצות וכובעים

ממבצע בייסבול רשת, כותנה 100% ו-50% כותנה מוצרי פרסום ומתנות לקידום מכירות

לקייטנות, בתי"ס, בריכות, קבוצות

הדפסה איכותית במחירים טובים

פרסום חביבה 050"230228 02"244415

ירושלים

מודעה ללוח ב-3 תשלומים x 66.59 ש"ח רק ב דחף 256335

לבעלי כרטיסי אשראי ישראכרט

טנדרים

● טויוטה פריוויה, 1992, 2400 סמ"ק, מצב מכני מצויין, יד שניה, 02"341113 ,050"209814 1-17798-3

● סקורה, 93 + מזגן, 1-18244-4 02"6518283

● פולקסווגן, קארי, 1985, בהזדמנות, יד שניה, 170.000 ק"מ + טסט לשנה, מצויינת, 02"794047, 23-18013-12 02"370417

● טנדר מיצובישי, L 200, 1992, מצב מצויין, 2000 סמ"ק, מחיר מחירון, בהזדמנות, 02"333859 23-17759-11

● סובארו פתוח, 1994, אוטומט, מזגן, 02"259479, 23-17040-10 02"718243

● סקורה + ארגז, 1993, מפרטי, יד ראשונה, 65.000 ק"מ, 02"784393 23-17210-10

● GMC סטמר, 1988, קבינה מורחבת + תוספות, יפהפיה, 02"330722 ,050"211213 23-15234-9

● GMC סטמר, 1994, דגם חדש, משמש קבינה מורחבת + תוספות, 050"211213, 23-15300-9 02"330722

● בהזדמנות, פיאט פיורינו, 1988, יד שניה, מפרטי, 050"202280 לא בשבת 23-16820-9

● טלבוט 1985, מנור, שיפור ראש, גיר מצמד הגה צמיגים קבלות, 8700, 02"439050, 23-14820-8 02"251468

● סובארו, 1991, אוטומטי + מזגן, שניה בערב 02"710017 ביום 23-15001-8

● סובארו טנדר, 1991, יד שניה, שמורה, במצב טוב + טסט לשנה, 050"363505, 23-17214-4 02"823852

● סובארו טנדר + ארגז, 1988, יד שלישית, שמורה, 163.000 ק"מ, מחירון, בבוקר: 050"371607 1-17641-3 02"766963

● מיצובישי L 200 + 1994, 1995, אפשרות טרייד אין + תשלומים, "מ.מ. מכוניות" הצבי 12 ירושלים, 1-17818-3 02"376777

● רנו אקספרס 1993 + 1992, אפשרות טרייד אין + תשלומים, "מ.מ. מכוניות" הצבי 12 ירושלים, 1-17819-3 02"376777

● פיאט פיורינו, 1993 + מזגן, אפשרות טרייד אין + תשלומים, "מ.מ. מכוניות" הצבי 12 ירושלים, 1-17821-3 02"376777

● פיאט פיורינו, 1987 + 1988, אפשרות טרייד אין + תשלומים, "מ.מ. מכוניות" הצבי 12 ירושלים, 1-17822-3 02"376777

● טנדר פיג'ו, 1987 + 1989, אפשרות טרייד אין + תשלומים, "מ.מ. מכוניות" הצבי 12 ירושלים, 1-17824-3 02"376777

● GMC סטמר, 1987, 1989, אפשרות טרייד אין + תשלומים, "מ.מ. מכוניות" הצבי 12 ירושלים, 1-17826-3 02"376777

● סובארו, 1992, 4X 4, מנוע 1800, יד ראשונה, מצב מצויין, 02"789358 23-13505-2 02"795866

● סיטרואן C 15, 1990, מזגן, 1400, מצב מעולה, בהזדמנות, 02"916535 23-13507-2 02"911253

● טנדר סובארו, 1993, מצב טוב + טנדר סקורה, 1992, טסט לשנה, 02"247455 1-17140-2

● סובארו טנדר פתוח, 1983, במצב מצויין + מזגן, (ע) 02"610899, (ב) 02"718233 1-17211-2

● פיג'ו 504 + ארגז, 1983, במצב מכני מעולה, 1-16930-1 050"315612

● טנדר פיג'ו 404, 1978, 2200 סמ"ק, 02"857690 לא בשבת 1-17008-1

● פיג'ו 504, שנת 88 + ארגז, מצב מצויין, מחיר מחירון, 050"347799, 1-16803-1 02"340875

לרציניים

● לרציניים! דרדה, 2000, אוטומט, כל התוספות השכלולים + קומפקט דיסק, יפהפיה, 02"738072 23-18062-12

● לאנציה פריזמה, 1985, 1300, מצב טוב, 02"858706 23-17183-10

לאדה

● בהזדמנות, סמרה, 1500, 1993, ראשונה + תוספות, מזגן, מחיר מציאה, אפשרות תשלום, 02"858370 23-16399-8

מיצובישי

● לנסר מטיפוס, GLX 1991, 60.000 ק"מ, שניה, אוטומט, מזגן, שמורה, 02"6516862 1-18289-5

● סופר לאנסר, 1993, 1600, יד ראשונה, 66.000 ק"מ, מטאלי, אזעקה + מערכת, (ב) 02"795418 (ע) ,02"719825 23-17660-11

● סופר לנסר GLXI, 1995, 10.000 ק"מ, ראשונה, הגה כח + אזעקה ומערכת, 23-17672-11 02"711113

● מיצובישי לאנסר, 1992, גיר רגיל, יד ראשונה + טסט, 45.000 ק"מ, מחירון, (ב) ,02"719983 (ע) 23-17771-11 02"314942

● סופר לנסר, 1994, 1600, GLXI, ראשונה, 12.000 ק"מ + טסט לשנה + תוספות, 02"822271 בחול 23-15527-10

● בהזדמנות, מיצובישי, 1992, אוטומט, חלונות חשמל, 50.000 ק"מ, טסט 10 חודשים, 02"781219 שמעון 23-18046-12

● לרציניים, סופר לאנסר, GLXI 1993, 6500, אוטומט, ק"מ, ראשונה, מפוארת, (ב) ,02"439010 (ע) 23-18066-12 02"6525235

● 1300, GLX 1991, 85.000 ק"מ, ה"כ, אזעקה, נעילה מרכזית, מחירון, 02"862881 23-16793-9 בחול

● מיצובישי סופר לאנסר, שחורה, אוטומטית, 1600, 1994 + כל התוספות, 24.000 ק"מ, 02"9915121 23-16818-9 052"601931

● סופר לאנסר GLXI 1994, ראשונה, טסט לשנה + כל התוספות, 17.000 ק"מ, 23-13528-6 02"361444

● מיצובישי GLX 1993, 23.000 ק"מ, יד ראשונה + רדיו טייפ, 4 רמקולים, ירדן: 02"763684 1-17608-3

● לאנסר, 1992, יד ראשונה, 44.000 ק"מ + תוספות, טסט לשנה, (ע) 02"234411, (ב) 1-17702-3 02"418043

● מיצובישי לאנסר, טויישן, 1990, אפשרות טרייד אין + תשלומים, מ.מ. מכוניות הצבי 12 ירושלים, 1-17842-3 02"376777

● מיצובישי גלאנט, 1994, חדשה, 1800, 76.000 ק"מ + תוספות, 02"343102 בערב 23-13527-2

● מיצובישי L 300, 1993, יד ראשונה, עם כל התוספות, שמורה 02"731636 1-17168-2 050"291112

● ג'אמה, 1994, ראשונה, 26.000 ק"מ טסט לשנה + תוספות, מעולה, 02"343552 רני, בערב 02"6560923 עמר. 1-17171-2

● לנסר, 92, רגיל, יד שניה, 50.000 ק"מ, יפהפיה, מושקעת, 02"793101 ,02"788090 בערב: 1-17308-2

● מיצובישי, 1992, אוטומט, ראשונה, כחרשה + כל התוספות, 02"794124 לא בשבת 1-17388-2

● מיצובישי, גלאנט, 1995, אוטומט, צבע מטאלי, הכי מפואר, חדשה, שמורה, 02"333136 ,050"383847 1-17390-2

● מיצובישי L 200, 1994, דלתות חשמליים, נעילה חשמלית, אזעקה, 1-16740-1 050"291258

● מיצובישי לנסר, 89, רגיל, יד ראשונה, 100.000 ק"מ, מחירון, 02"636363, עבודה: 1-16863-1 02"6554427

● 1994, ראשונה + אזעקה + רדיו טייפ + ה"כ + ח"ח + מזגן, אדום + ספוילר, מחירון, (ע) 02"232056, (ב) 02"281804 1-16872-1

● מיצובישי 1989, ראשונה, אוטומטית, 56.000 ק"מ, בבית: 02"718906, בעבודה: 02"714469 1-16910-1 02"220180

מזדה

● 1992, GLX, 323 F, מצויינת, טסט, אזעקה, אוטומט, 65.000, מחירון, 02"452923, 02"6322125 23-16877-9 בחול

● מזדה GLX, F323, אוטומט, 1992, שמורה, 02"792219, 1-17137-2 050"362473

● מזדה F 323, 7/92, ראשונה, ירוק מטאלי, גיר רגיל, כל התוספות, שמורה, 1-16839-1 02"362415

משחריות

● סובארו טנדר, 1988, אוטומט, יד שניה, במצב טוב, 02"234706 23-18351-12

● מרצדס 711, 1995, חדש מהחברה + אחריות 8000 ק"מ, 02"361587, 1- 052"404192 ,02"357040 1-10127-4 ללקוס

● פיורינו 1991 + מזגן + ספסל אחורי + חלונות, שמורה, 02"6340674, 1-18180-4 050"460221

● מזדה S 15 4X 4, GMC ארגז + מזגן, קבינה מורחבת, 02"6518283

● פורד טרנזיט, 90, טסט לשנה, חברה לשעבר, מצב מצויין, 02"6518283 1-18248-4

● טרנספורטר, אוטומט, 1988, מצב מכני מעולה, 125.000 ק"מ, 02"9911572, 02"9913417 לא בשבת 23-18026-12

● רנו טרפיק, 88, חלונות, מזגן, ספסלים, מצויינת, 3.5, 33/8, איווקו, 1986, ק"מ, טרון, 02"9912113, 23-18197-12 050"389931

● מזדה, 1994, מצויינת, 30.000 ק"מ, ראשונה + טסט, מחירון, לא בשבת (ב) 02"866360 (ע) ,02"850956 1-17869-4

● רנו אקספרס, קומבי, 92, 1400, מנוע אנרג'י + מזגן + רדיו טייפ + אזעקה, 050"301517 ,02"250206 1-17882-4

● פורד טרנזיט, דיזל, 86, 170.000 ק"מ, יד שניה, 02"868010 ,02"9941928 1-18039-4

● ניסן וואנט, 1994, ראשונה, 30.000, פרטי, דיזל, כחדשה!! חלונות וספסלים, 02"439638, 23-16007-11 050"258274

● סיטרואן, C 15, 1988, אחרי אוברול, מצב מכני מצויין, 02"9915759, 23-16008-11 050"250202

● GMC תורה ארוך, 1988, לבן, שניה, מזגן, טסט לשנה, מצב מצויין, 23-17554-11 02"9990187

● קרוול, 1990, אוטובוס ציבורי ועיר, 10 + 1 נוסעים, טסט לשנה, בהזדמנות, 02"382586 23-15654-10

● טרנזיט, 1990, שניה, מזגן, חלונות, + ספסלים, מחיר גמיש, מצב טוב, 050"351663 ,02"9942475 23-17223-10

● סקודה, ארגז, מזגן, מושבים, 1993, 114.000 ק"מ, מחברה, טל: 02"819707 23-17258-10 איתן

● יונדאי, 1994, 100 H, בנזין + תוספות, מחירון, 13.000 ק"מ, 02"789085, 23-15216-9 050"248150

● רנו אקספרס, 1994, כחדשה, יד ראשונה, טסט לשנה + מזגן, 02"351671, 23-15244-9 050"375497

● איסוזו טרופר, דיזל 1994, יד ראשונה, כחדשה!! 02"341168 ,050"202447 23-15478-9

● טרנזיט 1985, טסט לשנה, אזעקה, רב בריח, מצב מצויין, (ב) 02"768306, (ע) 050"374532

● מיצובישי L 200, 1994, פרטי, ראשונה, דבל קבינה, 38.000 ק"מ, אזעקה + טסט, 052"531611 ,02"245905 23-16726-9

● טנדר רנו אקספרס, 1988, טסט לשנה, ספסל רוכבי, חלונות, מצויינת, 02"374193, בערב: 23-16807-9 02"355987

● טנדר מיניבוס, 1987, אוברול כללי, טסט לשנה בג מזגנה, מטונפת, 02"374195, בערב: 02"335987 23-16808-9

● פורד טרנזיט 89, מכני מצויין + טסט, ע: 02"371117 ב: 02"850780 אבי בחול 23-16986-9

● מיצובישי, 93, מיניבוס, 300 GLX, 33.000 ק"מ + מזגן מפוצל, ה"כ, ח"ח, 02"792674 02"240042 23-16974-9

● M P V מאזדה, מפוארת, משפחתי, 1994, 23.000 ק"מ, כחדשה, מחירון, 02"232306, 02"421230 בחול 23-16330-8

● למוסדי הולמה, 2, מכונית 1994 GMC ספארי, בהזדמנות הקודם זוכה, 02"832175 02"724161 23-16570-8

● GMC תורה קצר, 1989 + חלונות + אזעקה, מצב מכני מצויין, 050"284684, 02"414997 ,02"847374 23-14274-7

● אקספרס 94, 26.000 ק"מ, מכני מעולה, טסט לשנה + תוספות, 02"790026 23-13542-6 050"205187

● אסטרו 1991, יבוא אישי, 17.000 ק"מ, 200 כוחות סוס, 02"795825 בערב: 23-13543-6 02"455451

● שברולט ואן ארוך 1988 מנוע גיר מזגן, מכני מעולה 050"253886 02"565651 בחול 23-13110-5

● GMC ספארי, 1994, רגיל מפואר, קבינה מורחבת, יד ראשונה, בהזדמנות!! 02"780920 לאלי 1-17762-5

● קרוול CL, 88, מזגן + אזעקה, יד שניה, במצב מצויין, מטאלי, (ע) 02"763680, (ב) 02"233777 1-17803-5

● פורד טרנזיט, 1987, טסט, 6 חודשים, מצב מעולה, (ע) 02"768523 (ב) 02"736173 1-17625-3

● מיצובישי L 300, דיזל, 1993, ראשונה, אוטובוס ציבורי ועיר + תוספות, מצויינת, 02"9915377, 1-17630-3 050"268167

● פיג'ו J 5, 1986, מגור, מצב מכני מצויין, 050"231639 ,02"6536737 בחול 1-17649-3

● GMC 1988, טסט לשנה, ראשונה, קבינה כפולה, פתוח, 02"782669 1-17747-3

רנו אקספרס, 1991, 1400, 120.000 ק"מ, 02"734322 2-17753-3

● מרצדס 207, 89, יד ראשונה, מצב מכני מצוין, 02"635353 02"632944 1-17806-3

● G M C, וגדורה, 1990, ארוך, אפשרות טרייד אין + תשלומים, "מ.מ. מכוניות" הצבי 12 ירושלים 1-17813-3 02"376777

● פולקסווגן, קרוול, 1990 + 1991, אפשרות טרייד אין + תשלומים, מ.מ. מכוניות" הצבי 12 ירושלים, 1-17815-3 02"376777

● פולקסווגן קרוול, 1992, דיזל, אפשרות טרייד אין + תשלומים, "מ.מ. מכוניות" הצבי 12 ירושלים, 1-17816-3 02"376777

● מיצובישי L 300 + 1989, 1991, לנוסעים, אפשרות טרייד אין + תשלומים, "מ.מ. מכוניות" הצבי 12 ירושלים, 02"376777 1-17827-3

● מרצדס, 308, 1991, לנוסעים, אפשרות טרייד אין + תשלומים, "מ.מ. מכוניות" הצבי 12 ירושלים, 1-17828-3 02"376777

● רנו אקספרס, קומבי, 92, 1400, מנוע אנרג'י + מזגן + רדיו טייפ + אזעקה, 050"301517 ,02"250206 1-17870-3

● ספרינטר קרוול C, 1991, 2100, הזרקה, מזגן, 11 נוסעים, 83.000 ק"מ, 052"535271 02"6540567 23-13549-2

● GMC, 83, ארוך, מצב מכני מצויין + גיר חדש + צמיגים חדשים, 02"662966 23-13550-2 02"435710

● רנו אקספרס 1989, ראשונה, 97.000 ק"מ, 02"853027 23-13551-2

● טרנזיט 1987, מושקעת, מנוע 94, טסט לשנה + תוספות, מחירון, 02"433090 052"601688 02"430944 23-13552-2

● אוסטאר סוף 1993, 40.000 ק"מ, ראשונה, כחדשה + תוספות, מחירון, 23-13553-2 050"349991

● תורוה, דיזל, 1988, קצר, לעבודה, מזגן, חלונות, טסט לשנה, 02"281510 1-17206-2

● GMC ספארי, 1991, יד ראשונה, דרגה 3, שמורה היטב, 050"242420 1-17252-2

● מיזוזה הילקס 1994, דבל קבינה, 4X 4 050"249958 לרטל 1-17411-2

● מיצובישי L 200, 1992, ראשונה + טסט, תא כפול, הגה כח, מזגן, 02"412620 בערב 1-17196-2

● פיאט פיורינו, 1987, שלישית, טסט 6 חודשים, מנוע 1050 + חלונות בארגז, 02"415657 050"306033 23-13554-1

● טנדר סובארו, 1600, 1990, ראשונה, במצב מצויין, שמורה היטב, 02"787867, 1-16733-1 050"368553

● פיאט פיורינו, 1987, מצויינת, מחירון, 050"269399 ,02"792466 1-16763-1

● טרנספורטר, 1982 + משטח + טסט לשנה, 02"412089 1-18812-1

● שברולט ספורט, חצי טנדר, 1990, מצב מכני מצויין, 02"6535118 בשעות העבודה 1-16867-1

● GMC ספארי, 1991, דגה 2, שניה, מזגן מפוצל, אזעקה, רדיו טייפ, 68.000 ק"מ, 02"257661 ,02"865488 1-16922-1

● פורד טרנזיט, 92, מנוע בנזין, יד ראשונה, שמורה + מזגן מפוצל + תוספות, 050"309025 ,050"312697 1-18263-4

מרצדס

280, 88, כל התוספות, צבע מטאלי, "מכוניות מוריה" רוממה 3, 02"383353 02"380666 2-17585-3

● מרצדס BE 280, 1974 + תוספות, חלונות חשמליים, 33 נפתח + טסט, 02"9966850 02"9963869 1-17780-3 050"377792

משאיות

● מרצדס 810, 90, שניה, בירור + קירור, יד שניה, מצב מעולה, 02"638151 23-17161-10 02"618149

● משאית סקניה, 86, מערבל בטון + משאבת בטון "צימה" (משולבת), 050"401111, 02"850047 בערב 23-15322-9

● דאף, 3300, מערבל בטון, מקום עבודה, 91, ב: 02"767289 ע: 02"412745 1-17804-3

ניסאן

● SLX, 93, יד ראשונה, גיר רגיל, גלגלי ABS, מצב מכני מצויין, אזעקה, נעילה אוטומטית, מחירון, 23-13643-1 02"764682

סאאב

● סאאב, 99, שנת 74, אוטומטי, סורד אמריקאי, 74, אוטומטי, סטייש, 23-16212-7 02"766036

סובארו

● DL 1600, ירוק, יד ראשונה, 1990, 30.000 ק"מ, מחירון, 050"219288 ,02"857681 1-18063-4

● DL, 1300, 1983, ראשונה, 5 הילוכים, מערכת, אזעקה, שמורה, פרטית, 050"322525 1-18117-4

● בהזדמנות, סובארו 1600, 1990, לשעבר השכרה, מצויינת!! 02"274651, 1-18126-4 050"350918

● טנדר סובארו, מודל 92, פרטי, יד ראשונה + ארגז + מזגן, מצב מעולה!! 02"9912197 ,052"592102 23-18059-12

● סובארו, GL, 1992, ראשונה, 65.000 ק"מ, מצב מכני מצויין!! 050"395826 23-18061-12

● GL 87, מונית לשעבר, אוטומטית, גיר מנוע וצמיגים חדשים, (ב) 02"6561425, (ע) 23-18194-12 02"9910510

● סובארו, 1600, פרטי, 1978, מצב מכני מצויין, מחיר מחירון, בבית: 02"9914124, חנות: 1-18083-4 02"9990870

● לגאסי סטיישן, 1993, מצויינת + תוספות, 02"9942475 ,050"351663 1-18195-4

● GL 1600, 90, אוטומט + מזגן + ה"כ + כסאות אורטופדיים + תוספות, מחיר מחירון, 02"9913175 1-18205-4

סוזוקי

● סוויפט, 1000, אוטומטי, 1988, 66.000 ק"מ, מזגן מקורי, מצב מצויין, 02"6552354 ,02"861078 1-18107-4

● DL 1300, 1985, שלישית, מזגן + אזעקה + תוספות, שמורה היטב 02"235392 לא בשבת 1-18231-4

● 79, מצב מכני טוב, טסט 02"422902 4/96 1-18232-4

● GL אוטומט, 1991, 140.000, חלונות + נעילה + הגה חשמליים, ללא תאונות, 02"738086 ,02"711907 23-17448-11

● סובארו D L 1600, אוטומט, 1993, מזגן, יד ראשונה, רדיו טייפ, + טסט לשנה, 02"611949 23-15633-10

● סובארו, 1991, סטיישן, ליאונה, 1600, אוטומט, חברה, 150.000 ק"מ, טל: 02"819707 איתן

● לאונה, 1993, 1600, אוטומט, מזגן, 23.000 ק"מ, מצב מצויין, טסט לשנה + תוספות, (ב) 02"561211 23-15239-9

● לגאסי, 1991, 1600, גיר רגיל, DL, 70.000 ק"מ, יד ראשונה, 02"783329 23-16773-9

● סובארו, 1600, 1978, טסט לשנה, מחירון, רב בריח, 02"641962 בחול

● סובארו, 1982, מכני מעולה, מתחת למחירון, 050"329491 ,02"352121 23-16793-9

● סובארו ג'אסטי, 1985, מהשכרה, יד שלישית, 1080 סמ"ק, 108.000 ק"מ, בית: 02"714289, עבודה: 23-16852-9 02"714297

● ג'אסטי, 1992, 1000 סמ"ק, אוטומטי, א.ס.ו.ק.ס, 30.000 ק"מ + תוספות, שמורה, 02"6560171 23-15002-8

● DL לאונה, 1600, 1993, ראשונה, טסט לשנה + מזגן, מצויינת, ב: 02"439286 ע: 02"306256 ופי 23-15055-8

● 1600, יד שניה, 1988, מזגן, אוטומט, מצב מכני מעולה, מחירון, 02"857156 23-14757-8 02"442787

● גינר לאונה, GL, 1995, כל התוספות, 1000 ק"מ, חדשה לגמרי, 02"607925 23-14389-7 02"794646

● סובארו, 1991, גיר רגיל, 1600, 90.000, רדיו וטנר, שניה, כחדשה, 02"612815 02"9913839

פולקסווגן

● גולף GL, 1990, אוטומטית, מזגן, הגה כח, נעילה וחלונות חשמליים, מטאלי, אזעקה, 02"812678 1-18051-4

● אודי 80, מודל 81, אוטומט + גולף, 1100, 80, 3 דלתות, 02"718436 23-18196-12

● גולף 1985, GL, 1600, אוטומט + מזגן, מצב מצויין, 02"789540 1-18071-4

● גולף 1982, 1300, 5 דלתות + טסט, מכני טוב, מתחת למחירון, בית: 02"331727, עבודה 02"256165 1-18100-4

● פולקסווגן, דרבי, 1981, 1100, 02"855542 23-17661-11

● פאסאט, 78, מתוקנת, צמיגים, מצבר + תוספות, מחירון, 02"867456 23-17807-11

● גולף 1983, 1300, מנוע אחרי אוברול + קבלות, במצב מכני מצויין!! מחירון, 23-17074-9 02"782361

פיאט

● פאסאט, 93, יד ראשונה, 1800 סמ"ק, 5 הילוכים, ה"כ, כ"מ, ח"ח, כחדשה, אפשרות הולפה, 02"794124 לא בשבת 02"9918267 1-17138-3

● פאסאט, 89, סטיישן, 7 מקומות, גיר רגיל + מזגן + תוספות, כחדשה, 02"792511 לא בשבת 1-17795-3

● פולקסווגן, חיפושית, 1972, מיוחדת, אפשרות טרייד אין + תשלומים, מ.מ. מכוניות הצבי 12 ירושלים, 1-17829-3 02"376777

● פולקסוגן, פסאט, 1990 + 1986, אפשרות טרייד אין + תשלומים, מ.מ. מכוניות הצבי 12 ירושלים, 1-17833-3 02"376777

● טובארו, 1600, 1985, מזגן, אפשרות טרייד אין + תשלומים, מ.מ. מכוניות הצבי 12 ירושלים, 1-17834-3 02"376777

● גולף 80, 1100 + טסט, רמקולים ונגב כללי, צמיגים רחבים, 052"601847 1-16980-1 דוד

● גולף, 79, מצב מצויין, 2500 ש"ח, מתחת למחירון 052"604279 ,02"252318 1-17029-1

פורד

● פיאסטה, 87 + מזגן, יד שניה, כחדשה, מערכת סטריאו, רב בריח, 02"796072 לא בשבת 1-18070-4

● סיירה, 1991, 1600, ראשונה, נעילה מרכזית, חלונות חשמליים, 82.000 ק"מ, שמורה, 02"248251, 1-18083-4 02"593568

אופל

● קדט, 1988, 1300, 86.500 ק"מ, שיפור, 1600, BX 16RS, 1987, חלונות חשמל, נעילה, מזגן, גג נפתח, רדיו טייפ, רב בריח, 02"789505 1-18115-4

● סובארו, 1600, 1992, אוטומט, מזגן, כסאות אורטופדיים, עבודה: 02"630224, בית: 02"303110 בערב 1-17432-2

● DS 1987, יד ראשונה, אוטומטית, 1600, מעולה, טסט לשנה, 02"767680 ,02"6585490 1-17559-3

● סובארו DL 1988, גיר רגיל, מצב מכני מצויין + טסט + תוספות, 02"9963869 1-17782-3 050"377792

● סובארו לגאסי, 1990 + 1991, אפשרות טרייד אין + תשלומים, מ.מ. מכוניות הצבי 12 ירושלים, 1-17836-3 02"376777

● סובארו, 1600, GL, 1988, אוטומט, אפשרות טרייד אין + תשלומים, מ.מ. מכוניות הצבי 12 ירושלים, 1-17851-3 02"376777

● סובארו 1600, 1990, מצויינת, אפשרות טרייד אין + תשלומים, מ.מ. מכוניות הצבי 12 ירושלים, 1-17852-3 02"376777

● סובארו DL 1600, 1981 + רדיו, במצב טוב, 1-17156-2 02"284607

● ג'אסטי, 1000, 1992, 30.000 ק"מ, יד ראשונה, 1-17197-2 02"639023

● סובארו 87, אוטומט, 1600, כחדשה + תוספות, 050"563857 לא בשבת 1-17398-2

● סטיישן, 85, נפח 1600, 5 הילוכים + מזגן, כחדשה, 02"794124 לא בשבת 1-17460-2

● לגאסי, GL, 1.8, 1991, יד ראשונה, 73.000 ק"מ, מחירון, מצב מצויין, אנה 1-16745-1 02"769887

● טנדר סובארו, 83, ראשונה, מחברה, 215.000 ק"מ, מחירון, (יעל) 02"231471 1-16795-1

● 1989, 1600, שניה, אוטומטית + מזגן, רב בריח + אזעקה, 130.000 ק"מ, מכני מצויין, 02"732247 1-16864-1

● קטש, 1300, 86, 108.000, מצויינת, קלאץ' חדש + מזגן, 20.000 ש"ח, ביום: 02"782241, מ' 21:00 1-16866-1 02"796228

● (מנכה) לאונה, 92, DL, סטיישן, 1600, אוטומטי, ה"כ, מזגן, חלונות נעילה, 1-16870-1 02"9913974

● DL, 1992, 1600, מכני מעולה, ראשונה, רב בריח, רדיו רמקולים, 02"765178, 02"611009 לא בשבת 1-18268-4

● אריקה, 89, ראשונה + מזגן, מצויינת!! 052"604273, 02"383535 1-18232-4

● אריקה, 89, 1300 + מזגן, חברה לשעבר, 02"6518283 1-18743-4

● פורד קורטינה, 1982, מצב מכני מעולה, 02"323306, 053"601770 לא בשבת 1-10040-4

● פורד אסקורט, 1300, מודל 1981, אוטומטי, יד שניה, 90.000 ק"מ, כחול, 1-18114-4 02"868560

● אריקה, 1990, אוטומטית, גרמנית, שניה, 66.000 ק"מ, מזגן, רב בריח, מצויינת, 23-17305-10 02"821134

● אריקה, 1300, 86, מצב טוב, 02"243870, 23-16357-8 050"292975

● אסקורט 94, ראשונה, מעולה + תוספות + פלאפון חסכן, בית: 02"854763, עבודה: 23-13574-4 833722

● פיאסטה, L 1100, 86, במצב מצוין, אפשרות החלפה, "מכוניות מוריה" רוממה 3, 02"380666 02"383353 1-17583-3

● פורד סיירה, 1987 + 1988, אפשרות טרייד אין + תשלומים, מ.מ. מכוניות הצבי 12 ירושלים, 1-17832-3 02"376777

● פורד סיאסטה 1986 + 1984, אפשרות טרייד אין + תשלומים, מ.מ. מכוניות הצבי 12 ירושלים, 1-17840-3 02"376777

● אסקורט אטה, CLX, 1600, 94, ראשונה + תוספות!! ביום: 02"834189, בערב: 050"288147, 02"717510 1-17351-2

● סיירה, 88, קלאסיק, 5 דלתות, חרשה, + מזגן, 050"363857 לא בשבת 1-17458-2

● אריקה 82, רבעית, מנוע חדש, 1 RA, טסט, מזגן, צמיגים רחבים, שמורה, 1-16978-1 02"412296

פיאט

● 127, סטיישן, 86, 1050, חברה לשעבר, 02"6518283 1-18246-4

● אונו, S 70, 1400, 1994, יד ראשונה + מזגן, 16.500 ק"מ, טסט, שמורה!! 02"768362 ,050"275480 23-18024-12

● רגטה, 100, 1987, 1600, יד שלישית, טסט לשנה, מצב מצויין, מחירון, 23-18017-12 02"855656

● 127, 87, יד שלישית, מצב מצויין, 1050, טסט לשנה, 1-18031-4 02"353024

● אונו 93, S 70, יד ראשונה + תוספות, מצב מצויין, 25.000 ק"מ, (ב) 052"633295 ,02"669327 1-18069-4

● אונו 70 S, 1988, ראשונה, 02"414848, 61.000 ק"מ, בערב, 02"382442 עבודה: 1-18094-4

● אונו 45, 1992, ראשונה, מצויינת, טסט כיגואר, מצבר וצמיגים חדשים, 02"433238 1-18203-4 בחול

● במצב מצויין!! אונו 45, 1993, 22.000 ק"מ, יד שניה, טסט לשנה, אזעקה, 1-18240-4 02"254943

● אונו 60, 1100, 1986, יד שניה, מכני מצויין, בהזדמנות, 02"6562067 23-15620-10

● רגאטה, S 70, 1986 + מנוע, מכנית מעולה, 02"9918267 לא בשבת 23-17301-10

● אונו 1987, מבנויום ספויילרים, הגה ספורט, צבע מטאלי, טסט לשנה, מחירון, 23-17365-10 02"436496

● איביזה, CLX, 1994, יד ראשונה, שמורה, 33.000 ק"מ + תוספות, מחיר גמיש, 02"361833 ,02"352089 23-15243-9

● טמפרה, 1993, 1600, מעולה, ראשונה, טסט לשנה, מזגן, מחיר מציאה, 23-16754-9 02"858818

● אונו 60 S, 1988, 1100, שניה, 105.000 ק"מ, שמורה, מצויינת, 02"868448 23-17017-9

● פיאט אונו, 45, 1992, שניה, פרטית, שמורה, 02"719881, 02"248212 23-14822-8

● אונו 1400, 1994, שמורה, שחורה, מזגן, 18.400 ק"מ, 02"731516 עבודה, אלון בערב 02"721944 23-14356-7

● אונו, 1991, מהשכרה לשעבר, מצב מצויין, "מכוניות מוריה" רוממה 3, 02"380666 02"383353 1-17595-3

● פיאט אונו 70 S, 1992, 1400, יד שניה + תוספות, חלונות חשמל, מזגן 050"336985, 02"721847 ,050"352803 1-16520-1

● 128, 79, ראשונה, טסט, צמיגים, מזגן, דיזל, 4000 ש"ח, בערב, 02"246872 02"843783 1-16978-1

● פיאט אונו, 1995, 60, 1400 + אזעקה, מזגן, מצב מצויין, תוספות, 02"795260 בערב 1-17621-3

● אונו S 70, 1400, 1994, יד ראשונה, מזגן, מרכזית, 20.000 ק"מ, שמורה, מצויין מחירון, (ע) 02"533712, (ב) 1-17632-2 02"437143

● פיאט אונו, 1993, 100, אפשרות טרייד אין + תשלומים, מ.מ. מכוניות הצבי 12 ירושלים, 1-17841-3 02"376777

● פיאט אונו, 1986, 1100, אפשרות טרייד אין + תשלומים, מ.מ. מכוניות הצבי 12 ירושלים, 1-17844-3 02"376777

● פיאט 127, 1985, שלישית, אפשרות טרייד אין + תשלומים, מ.מ. מכוניות הצבי 12 ירושלים, 1-17845-3 02"376777

● פיאט רגטה, 1989, 1600, אפשרות טרייד אין + תשלומים, מ.מ. מכוניות הצבי 12 ירושלים, 1-17848-3 02"376777

● פיאט רגטה + 1986, 1987, אפשרות טרייד אין + תשלומים, מ.מ. מכוניות הצבי 12 ירושלים, 1-17849-3 02"376777

● אונו S 70, 1994, 35.000 ק"מ, מזגן, יד ראשונה, פחות ממחירון, כחרשה, 02"435467 בערב 1-17130-2

● 128, סטיישן, שנת 74, 1500 סמ"ק, מכני מצויין, נסיעה, ורדה 02"341091 1-17255-2 02"731311

● אונו S 70, 92, ראשונה, מזגן, טורבו, 95, 1600 + תוספות, (ב) 02"860272, (ע) 02"372939, 02"315393 1-17377-2

● פיאט רגטה, 1988, 1600, שניה, 93.000, ממחזה, לא בשבת 02"6521527 02"866635 לפסח 1-17385-2

● רגטה, CBS, 1988, 1600, מצויינת, מחירון + טסט, ביתו 02"438651 עבודה: 02"731241

פיג'ו

● XR 309, 92, מזגן מקורי, מצב מכני מצויין, (ע) 02"6536246, (ב) 1-18215-4 02"416549

● 309, 93, 1600, יד ראשונה + מזגן + טסט לשנה, בבית 02"853272, בעבודה 1-18224-4 02"242089

● TOP 205, XRI, 4, ראשונה, מהמעט כיוקית, כל התוספות, 02"723807 02"732458 23-17601-11

● GLX 405, 1992, ראשונה, 52.000 ק"מ + מזגן, אזעקה, רדיו טייפ, שמורה!! (ב) 02"715165 23-17637-11

● 309, SX 87, אוטומט, מזגן + מנוע וגיר חדש, 1600, 125.800 ק"מ, שלישית, 23-17783-11 02"340652

● לרציניים!! GTI 205, 89, טסט לשנה, 26.000 לא, שמורה, 02"251662 23-17772-11 02"432896

● פיג'ו 205, 1992, יד שניה, 60.000 ק"מ, שמורה, 02"787466 ,02"305576 23-15237-9

● GL 205, 86, בהזדמנות, מחיר מציאה, 12.500 ש"ח, 02"868191 23-15325-9

● 405, 1900, 1989, אוטומט, ק"מ, שלישית, אוטומט, מזגן, נעילה חלונות חשמל, מצויינת, 02"816040 23-16815-9

● SX 309, 1992, יד שניה, 35.000 ק"מ, בהזדמנות, הגה כח, 050"768590, 23-16817-9 02"351860

● 205 קלוד ליין, 100, 92, ראשונה, 20.000 ק"מ, קלה בשאירו, 02"242138, 23-16986-9 052"604227

● פיג'ו SX 309, אוטומטי, 1991, 1600, מזגן, נעילה חלונות חשמל, כחול, 02"9935373 23-14821-8

● פיג'ו 405, סטיישן, 1992, אוטומטית, אוטומט, 60.000 ק"מ, יד ראשונה, כחדשה, 02"796675 23-16454-8

● פיג'ו 309, 1600, 1989, גיר רגיל, יד שלישית, מצויין, מחירון, 02"422542 ,02"422955 23-16163-8

● GTI 205, 1992, לנסיעה, מצב מעולה + חיייפה, 02"437733, 052"604619 23-17031-7

● פיג'ו 205, 1989, מנוע 1360, טסט 6 חודשים, מצב מכני טוב 02"636233

● שיצו ארגז, 86, מצב מצויין, 02"793260

אופנועים

● סוזוקי X GS, 400, 87, מצב טוב, שמור, 02"790174 אבישי 23-16582-8

● מציאה!!! חייב להימכר, סאן יאנג 90, 1994 + ארגז ו- 2 קסדות, 5000 ש"ח, 23-13670-6 02"820532

● סאן יאנג, מודל 90, מעולה, 02"795171 ,02"417763 1-17615-4

● קג'יבה אלה וורה, 1987, 650 סמ"ק, מושקע, שחור, גמיש, בבית: 02"380169, בעבודה 02"6581808 1-17647-3

● סאן יאנג 150 דיוק, 1993, 20.000 ק"מ, לבן, טסט, 6700 ש"ח, יד ראשונה, 02"831728 02"834844 23-17857-11

● סוזוקי, F 600, שנת 90, מכני מצויין, ארום, הכי יפה בעיר טמי 02"894163 1-17141-2

● אופנוע סוזוקי 500 סמ"ק, GSE, 1992, 21.000 ק"מ + קסדה, 02"341192 1-17169-2

● קטנוע סאן יאנג, מילביג, 1991, מפרטי, מצב מצויין, 1-17389-2 02"414419

● וספה פיאגו 200 סמ"ק, מודל 89, מצב מעולה, שמורה, 58.000 ק"מ, 1-17395-2 02"371428

● מציאה למכירה וספה X B, 150, 1989, מעולה, 02"669459 כל הקודם זוכה 1-17400-2

● סוזוקי GN 250, 94, יד ראשונה, 9000 ק"מ, 02"9911935, 02"9917695, 052"544733 לא בשבת 1-17615-2

● GN 250, 92, כיוון גבוה, צמיגי מישלין חדשים + קסדות ומנעול, מתחת למחירון, 02"820532 1-13060-11

● אופנוע 50 סמ"ק, ימהה, DT, 1994, 9000 ק"מ, מחיר מחירון, 02"861761, 1-16783-1 02"864742

● פיאג'ו 150, 1991, במצב מצויין, יד שניה!!! 050"209827 ,02"9916946 1-16860-1

● לאיש/ת העסקים המקפים מלהדביצו סאן יאנג מילביג, 90 סמ"ק, 1993, שמור מדש, 1-16924-1 02"256317

● קליאו, 1400, ראשונה, 1992, הגה כח, 24.000 ק"מ + מזגן, רב בריח, אזעקה, כחדיש, 02"6526551 1-16809-1

● רנו 5, 1100, 1981, GTL, 5 דלתות, טסט 11 חודש, מכני מעולה, 02"734078 1-16817-1

● רנו 5, 1100, 1983, יד שניה, מחיר מחירון, במצב מכני מצויין, 02"865667 1-16855-1

● 205, 1100, 88, ממונות ויפהפיה + מערכת מחברה לשעבר, 21.500 ש"ח, (ב) 02"870959, (ע) 4" 02"242133 גדי

● 19, TXE 1700, 92, כל התוספות האפשריות, ראשונה, בהזדמנות!! 052"539936, 1-16869-1 03"5273646

● TXE 19, 1700, ראשונה, 1991, משולמת, 42.000, חלונות חשמל, נעילה מרכזית, 02"793499

טרקטורונים

● סוזוקי, ימהה, TT 600, 1993, מושקע, טלפון: 02"351642 בערב, 02"784796 ביום שי 23-17610-11

● פלאריס טקרטור 400, X 4 4, 1995, (חורשיים על הכביש), 02"346132 בערב, לא בשבת איתן 23-18237-12

● דיזל GN 250, 1989, GS, 500, 1992, 02"760027 (בחול) 1-17866-3

למכירה

י.א. תקשורת

מבצע!

השכרה / מכירה / החלפה

פלאפון, ביפר, מכשירי קשר.

מערכות אזעקה ואינטרקום, מעבדת תיקונים.

השכרת פלאפונים לחו"ל

אביזרים לכל סוגי הפלאפון.

עמק רפאים 31, טל: 02-637658

● לרציניים!! תנור קינג טורבו, שנה בשימוש, מחיר מציאה, 02"6560818 1-18267-4

● היסול: מזגן, מקרר, טלויזיה, וידאו, מקפיא, תנור, מכונת כביסה, טאריאר + CD ופ"א, 02"716516 1-18088-4

מכשירי חשמל

● תנור אפייה רב תכליתי טורבו, כיריים טאוור, פריח כליים קינג, שואב אבק וזכו, 02"630224 ,02"303110 1-17699-3

כלי נגינה

● מסנתר כלי השמן + מסנתר רוסי חרש, 02"234930, 1-18104-4 052"509347

● למכירה אורגן, 6700 PSR, YAMAHA, במצב מצויין, 1-17635-3 02"438290

מחשבים

● מחשב נייד משפש T 3400, מקסימלית ברוחב חיפוש, סלפון אלחוטי, פנסוניק, 4400, 1-17800-3 02"6521852

רהיטים

● למכירה מיטה זוגית, במצב טוב + מזרן עמינה, 1-17590-3 02"888161

● בהזדמנות דנו 5, 1982, 1400, אוטומט, 8 דלתות, גיר חדש, מצויינת, (ב) 02"437532, (ע) 02"396064 1-17640-3

● בהזדמנות שמלות ערב לאירועים מותאמים 42 - 40, של מעצבת אופנה ידועה, 02"431224 בערב 1-18043-4

● מכחר מתנות ייחודיות והדפסת הזמנות לשמחות ולאירועים, שטאום 1 (פינת יפו) 02"255585 1-18164-4

● סלון עור לבן + שולחן, מזגן, כחדש, 02"764776 1-18207-4

● למכירה 14 משחקים, מגה דרייב + מגה CD, במצב מצויין, 4300 ש"ח, גיל 818621 1-17314-2

● מכירת תכולה דירה רהוט יפהפה, 02"789404 בשעות אחה"צ והערב, לא בשבת!! 1-17349-2

● תכולת בית למכירה, הכל חדש, הולך ציור חרש ויש, 02"342489 (יעל) 1-16783-1

שידוכים

● אלמן ארופאי 70, נחמד חביב ומסודר, ברצינות, 1-17538-3 02"868994

● גרוש ארופאי 65, נאה משכיל ומבוסס, ברצינות, 1-17539-3 02"868994

● לפנויים /ות רציניים /ות * הכרויות מתאימות בארץ ובחו"לו "חיים ח/ר" (מ' 1985) 02"868994 1-17540-3

● רווק 24, נאה גבוה ורציני, במתאימה, 1-17541-3 02"868994

● פסיכולוג, 62, אלמן, מעוניין בכת זוג נאה, ומעניינת לקשר רציני, 1-17858-3 02"245041

● אגרונום, 47, נאה מבוסס, מעוניין בכת זוג מעניינת ונאה, לקשר רציני, 1-17859-3 02"245041

● אורתית זרה אלמנה, המתגוררת בישראל בעלת עסקים בחו"ל מעניינת בגבר רציני לחיים משותפים ולעורה, 02"245041 1-17860-3

● בחור בן 25, נאה, עם אופנוע מעוניין להכיר בחורה יפה למטרה רצינית, 1-17044-2 052"670057

● 42, גרושה - כלי, חובבת טבע וטיולים, בוגר לחיים, ראש פתוח, ת.ד. 32053 ים מ' 91820 1-17403-2

פנויים /ות מכל הגילאים והעדות בדיסקרטיות !! "חביבה" 02-244415, בעלי קשרים בארץ ובעולם

שידוכים

● רווק 53, נאה מסודר רציני, ברווקה נאה 40, למטרה רצינית, 02"414668 בערב 1-17990-4

הכרויות

● לרחיים מסורתיים שמע הצעות משעה 14:00 לכל הגילאים, 02"862461 1-17434-3

● גרושה אנגלוסקסית 43, אקדמאית, נאה ומסודרת, במתאים, 02"868994 1-17537-3

שירותים

דיאטנית קלינית, אורית בן שושן, ייעוץ אישי לכל הגילאים בנושאי תזונה שונים, 02"6511369 02"6511341 2-17602-3

● אבטחה אישית, יעוץ ביטחוני, 050"298313, 1-16887-1 02"857808

עשה בעצמך

"עבודות מסגרות לחובבים, חיתוך ברזל מקצועי ופרופילים לפי מידות, (ע) 02"829718, (ב) 02"424907 בית ישראל" 27-13594-42

אבדות ומציאות

● אבד בכית בקופה, גור רוטווילר מעורב, שחור, קולר חום, פרס כספי למוצא, 02"432212 ,02"330113 1-17662-3

אסטרולוגיה

● מפות שחרות ושחרות במיח מקצועיות, ברוח הלל, מיח בינקיני בקומת שוק המשחקים 02"249874 1-17825-3

שרותי ליווי

פרטי, צעירה סקסית, איתי מותר הכל!! + חשמונות, 02"235468 2-18012-4

● LOVE SHE אתפכונות יפהפיות לפינוק תיאלנדיות מיוחדות בביתך / מלון, 050"324593 + יש המלה 1-18074-4

● FANTAZY לוקי כוסה אחרות ישראליות ורוסיות יפהפיות, 02"252066 1-17701-3

● גאות צעירות יוצאות את המגמות הזמלמות שלך + רוסיות נאות, לעבודה מבגיים, 050"207366 1-17732-3

● צעיר הכי הולש, מטה גברים בודקה בשלום, לפינוק משלם, בדיסקרטיות, 050"865196 ,02"737056 1-17045-2

בריאות

● מסאג' לשחרור הקף ומעוכת עצבים, בעזרת שמנים ומוסיקה, נא להתקשר 02"354857 ,02"716588 1-17980-4

● תושיב כלב העיר מסאג' מקצועי, מהנה ומרגיע, 1-17433-3 02"611242

"צבר" פתרון בעיות בריאות ע"י שיטות מסאי יהודיות קביעת תור 02"250702 25-13794-2

מאסג' כללי רפואי ולסטורטאים, טיפולים בשיטת הרפלקסולוגית, וביו אנרגיה, 02"732161 25-13589-2

הלוואות

● משכנתאות עד 1.000.000 ש"ח, ללא ערבים גם למוגבלים, ושיעבוד, ייעוץ חינם, 050"273610 1-18042-4

* משכנתאות עד 65 % מערך הנכס, עד 20 שנה בריבית % 5.5 לשנה * ליסינג לרכב פרטי / מסחרי / טרקטורים ומשאיות, ממודל 1991, 07"433312, 050"385620 5-17597-3

מכשירי האזנה

● ציתות והאזנה, ציוד מיוחד, מניעת האזנות, אבטחה אישית, מכסריס ויות, 02"857808 ,050"298313 1-18109-4

שירותי קווה

● היכול הילאי עד 40, בגלריה ציור בגלוון הולידיי אין ציור וסיכול, יורואקה וקרמיקה, 14.00 - 16:30, 22:00 - 11:00 1-16909-1

● בהידרגות + כבב מצויין מוגן אירן בחיר + רוסריה 50%, פילה 450, 02"6055 הודעה עבור לינדה 1-17205-2

קשר

● 3 מכשירי קשר של קי גל מוטורולה, למכירה, 1-16771-1 02"412049

מכונות תפירה

● מכונת תפירה תעשייתית + אוברלוק 3 חוטים, מסוג סידה, לא בשבת 02"610792 1-17041-2

כרות ליווי ברמה גבוהה לביתך + מלון + מטקלנות, דרושות לעבודה 24 שעות ביממה, 050"247389

ROSE היוקרתן שבקצפת: מבחר בחורות יפהפיות תקובות וצעירות לפינוקך, 02"236174 2-18234-4

מ.ק. שיפוצים בע"מ, עבודות שיפוצים כלליים, אינסטלציה וניקיון יסודי, 02"794157 מ' 16:00 אחה"צ 2-17172-2

שיפוצים

תיבות קשר

T.V. DATE

אתה לא לבד

T.V. DATE

מתאים לכל אחד

T.V. DATE

הכרויות בוידאו.

החברה מס' 1

ב T.V. DATE יש עובדות יש תמונות

צפיתם בערוץ 2 בתכניות טלויזיה.

T.V. DATE

מתחתנים.

רח הלל 14 קומת נוהנתי טל: 02-235551

בנות

● 34/185, שמי עוז, עו"ד נאה, אינטליגנט, רציני, בעל חוש הומור, חביב וסימפטי, אוהב את הים, את הודיות השקיעה, ורומנטיקן ואינני מחפש את אחור לנסות לחיות לצידי השארי הודעתך, טל'ו 02"242434 תיבה 1108 1-17577-3

● 57/175, אדמה, אקדמאי, משכיל שעוסק בתחום המכוונות והרוח, בעים הליכות, איש תרבות ושיח, מעניינים אותי טבע ובני אדם ואומר על עצמי שאני רגיש, סטנטני ובעל חוש הומור, אם זה מעניין אותך התקשרי, טל'ו 02"242434 תיבה 1111 1-17578-3

● 53/174, יהלומן, איש עסקים בינלאומי, שהחליט כעת להתיישב בישראל ולבנות חיים חדשים, מעניין באישה נעימה וחביבה, סימפטית וישרה, בעלת נשמה טובה ורוח צעירה, התקשרי לא תצטערי, טל'ו 02"242434 תיבה 1113 1-17579-3

● 41/182, שמי יובל, מיסיקאי, בעל נפש רוחנית, מעניין, נאה מאוד ורציני, מעוניין באישה עד גיל 40, איכותית, רצינית ומעניינת שטבע טיולים והצגה טובה יכולים לגרום לה הנאה, טל'ו 02"242434 תיבה 1104 1-17580-3

● 29/178, טייס, קצין וג'נטלמן, אקרמאי, רציני, איכותי ונאה, מחפש בת זוג רצינית, רגישה, עדינה ומאוד כנה עם לכבירות ופתיחות שמעוניינת להכיר בן זוג רציני ובשאיפה לבנות בית ומשפחה, טל'ו 02"242434 תיבה 1102 1-17581-3

● 26/187, שמי רודן, אני איש עסקים אקרמאי בתחום הכלכלה, בעל חוש הומור, בטוח עצמי רב, נאה מאוד ואיכותי, מחפש אותך, את שהינך נאה, עדינה, חמה וחכמה, שרוצה להקים בית ומשפחה, נאהבה לטלפון מגך, טל'ו 02"242434 תיבה 1106 1-17582-3

בנים

● 25/160, שמי הלנה, גרושה בלי, אישה וילדה משוחררת, חבינה וסימפטית, נאה מאוד, רצינית ואיכותית, מסתכלת על העתיד ורוצה אותו ורוד רוצה את העתיד ורוצה אותו ורוד אם גם אתה רוצה את שהינך וחד אז תתקשר אלי ונבדוק ואת יחד, 02"242434 תיבה 1109 1-17569-3

● 19/170, לילך שמי, יפיפיה בעלת כריזמה, מלאה הרבה שמחת חיים, רוצה להנות מכל רגע טוב שיכול להיות, מעוניינת לעשות זאת עם בן זוג קבוע, אם אתה תכליתי, רציני ובוגר בגשמי עד 35, תתקשר 02"242434 תיבה 1103 1-17570-3

● 43/165, שמי שרית, אלמנה, גמרתי עם העצבות והרצוני לקשור ולהנות מהחיים, אומר על עצמי שאני חמה, רגישה, יפה ונשמר מחוירת, אורגנית ומעניינת, אם אתה "אדם" רגיש ובעל מעלות טובות, תתקשר ונדבר, טל'ו 02"242434 תיבה 1107 1-17571-3

● 34/168, גרושה, יפיפיה, מרהוטה, עוצרת נשימה, לא שגרתית, בעלת מעלות רבות, אבל אולה לך אותם אם תתקשר אליי ואתה צריך להיות גבר טוב לב, נאה, רציני ואיכותי, טל'ו 02"242434 תיבה 1114 1-17572-3

● 38/165, רעיה הוא שמי, גרושה, אומנית, יפיפיה, נשמה מחוירת, אוהבת לרקוד עד עלפון ודשים, לטייל וגם לשבת יחד בבית, לצפות כסרט טוב, אם זה מעניין אותך אז תתקשר ונדבר, טל'ו 02"242434 תיבה 1110 1-17573-3

● 28/170, רווקה, עדינה מראה ועדיינה נפש, רגועה ושלוות, אוהבת אנשים וחברה, נאמנה לבן זוגי, עסוקה בעיסוקי ותושבת את הגבר הטוב, הרציני ואיכותי לבנות בית ומשפחה, טל'ו 02"242434 תיבה 1101 1-17574-3

● 58/160, גרושה, יפיפית, אבל מאוד עדינה, רצינית, אוהבת את הבית, לשחק טניס, לשחות ולטייל בבעב, נמשכת מיק ב' שיבוסים על אהבה ורגנות, טל'ו 02"242434 תיבה 1112 1-17575-3

● 33/169, שמי ליאורה, רופאת שיניים, עצמאית, מאוד עדינה ומאוד ביישנית, טובת לב, יפה ומושכת, מחפשת גבר איכותי ובעל כריזמה, אין חשיבות רבה לאקדמאי, אפשרי עצמאי במקצוע חופשי, טל'ו 02"242436 תיבה 1104 1-17576-3

תיבות קשר

בנות

● 29/175, רווק נאה מוצליח, חמוד ועדין, ורכב מוזיקה ופוטנט, מחפש קשר רציני עם בחורה רצינית, בעלת חכמת רומנטית, לפי 02"252554 תיבה 1100 1-17421-2

● 35/170, יחק, רווק, דתי אקדמאי, נחמד מבוסס ודוכב אופקים, מחפש אשה טובה ונאה למטרת נישואין, 02"252554 תיבה 1101 1-17422-2

● 27/162, שמי רודין יפה מעניינת מתוקה ואנגרטיה, רחבת אופקים ומעניינת, רוצה גבר בעל כוונות רציניות, 02"252554 תיבה 1102 1-17423-2

● 40/173, כרזילאית נאה עדינה חמודה, בעלת השכלה אקרמאית ונכונות אתמוכבות מחפשת גבר תרבותי ואיכותי לזוגיות טובה, הודעות לוריק, 02"252554 תיבה 1108 1-17424-2

בנים

● 42/167, שמי אנה, עולה חדשה, אקדמאית יפה חטובה ארוטית ושתבובה בעלת משרה ממשלתית, מחפשת גבר גוזף בגילאי 40 עד 55 לרציניים בלבד, 02"252554 תיבה 1104 1-17428-2

● 30/185, צבר שחום ומחנך בעל רגישות ולב עדין, אוהב לחיות ונהנה מהחיים, מעניין בקשר בחורה חמה מנהה ואמיתית, 02"252654 תיבה 1105 1-17426-3

● 42/165, לילי, מורה שחומה ומסודרת, חכמה והרוסה חמה ואת רגישה וסבלנית, מעוניינת להכיר גבר לקשר אמיתי, 02"252554 תיבה 1106 1-17427-2

● אקדמאית יפה ומשכשה עם ראש וגוב, בגוף חטוב, אינטלגנטית, יוצירתית, מחפשת גבר איכותי נאה בעל רגש, לרציניים בלבד תיבה 1107 02"252554 1-17428-2

לנשים בלבד ! בן 20 מיודרה מבחרת יגשים הלומתיר, 02"294666 עבור דניאל 22177 2-17160-2

● פרטי, בחור נחמד, מפנק נשים בביתך או בית מלון 24 שעות, 050"329153 1-17401-2

FANTAZY ! ליווי ברמה אחרת ישראליות רוסיות, יפהפיות + חשפניות למסיבות, 02"252066 2-16614-1

● פרטי, בחורה יפה מעניינת בדירה פרטית או במלון, בשביל בחורים עם שכל, 1-16780-1 050"390725

"שאי" בחורים ותיקים, צעירים ואיכותיים, מענגים ומפנקים, גברים ונשים בדיסקרטיות + חשפנים 02"236292 2-16967-1

מינהל קהילתי רמות-אלון
דרושים/ות

מורים/ות

1. לקונסרבטוריון למוסיקה ולאומנויות:
מורה למוסיקה לגיל הרך ומורים לאומנות.
טל. 02-867662

2. למרכז ר.מ.ה, רמות למדעים והתפתחות:
לשעות אחה"צ
לכתות ביה"ס היסודי:
הוראה מתקנת, אנגלית, אלקטרוניקה, מחשבים, טבע, עתונאות, מדיה ותקשורת.
לכתות ביה"ס התיכון:
מתמטיקה, אנגלית, לשון, ערבית.
טל. 02-861803

3. לאגף הספורט
התעמלות אמנותית, פלדנקרייז, טניס, כדורסל
טל. 02-867662

4. לבריכה
איש אחזקה, מדריכי שחיה, מצילים ופועלי ניקיון
טל. 02-868055

לחברה לניהול פרוייקטים בירושלים
דרוש/ה
מהנדס/הנדסאי בנין
לפיקוח בעבודות בניה ופיתוח
בעלי נסיון יפנו לטל. 02-811155

למוסד חינוכי בירושלים
דרוש/ה
מנהל/ת חשבונות (סוג 3) - מנהלן/ת
למשרה מלאה
נא לפנות בכתב לת.ד. 312 מבשרת ציון.

מועצה מקומית גבעת זאב
דרושים/ות

נהג/ת אמבולנס
נהג/ת בעל/ת רשיון אמבולנס בר תוקף
עדיפות לבעלי נסיון מוכח.
שעות העבודה: 10:00-7:00
לפרטים יש לפנות למועצה המקומית גבעת זאב, מדור כח אדם, טלי: 360107/6

רכז/ת מועדונית
בעל/ת תעודת הוראה ו/או תואר B.A.
היקף המשרה: 60%

סייע/ת למועדונית
בעל/ת נסיון בעבודה עם ילדים.
לפרטים נא לפנות למיכל מצפי, מחי החינוך
טלי: 360150/4. עד לתאריך 31.7.95

תיקון טעות - כנסת
כישורים:
* יכולת ארגונית גבוהה
* רקע בתיירות פנים
* קשר עם מוסדות אירגונים ובתי-ספר
מקום העבודה "כנסת" ירושלים
תאום ראיון איילת: 02-753671

דרושים
מקדם/ת מכירות
בעלת אוריינטציה שיווקית, נאה, נסיון בשיווק חב' כח-אדם
סוכן/ת מכירות
לחברת מימון, אוריינטציה שיווקית נכונות לעבודת שטח, עדיפות לבעלי רקע פיננסי.
טל. 02-722512, 737746

רשת סנסור חנויות חשמל אמינה
דרושים/ות
מנהל לוגיסטיקה ומנהלה לתפקיד רציני ואחראי
למשרה מלאה • מפ"ט- מחסנאי פקיד טכני • לעבודה מול תיאום הספקות ומובילים
אנשי מכירות מקצועיים
אפשרות לחצי משרה בשעות אחה"צ
קניון מלחה ירושלים, שער סביון,
טל' 02-793328 /9
נא להגיע למקום ולפנות למוטי

משמרות שירותי כח אדם EMPLOYMENT AGENCY MISHMAROT

מזכירות
אינשטיין/ קיוטקסט/ וורד/ א"ב עם נסיון למגוון עבודות קבועות/ זמניות במשרה מלאה.

מזכירה
אנגלית שפת-אם ע/ת WORD או WINDOWS למוסד ציבורי או לחב' הייטק.

קלדניות
מספרים/ מלים עם נסיון לשעות הבוקר/ אחה"צ משרה מלאה/ חלקית שכר טוב.

מוקדנים/יות
לחב' תקשורת מובילה. עבודה קבועה, בגרות מלאה, גיל: 30-21, יכולת עמידה בלחץ. תנאים טובים למתאימים.

לשווק תוכנות מחשב
למערכות החינוך, איש שווק, נסיון, הכרות עם מערכת החינוך בארץ. בסיס + עמלות גבוהות. רצוי רכב.

אנשי מכירות
צעירים/ות דינמיים/ות בעלי/ות מוטיבציה גבוהה למשרה חלקית/ מלאה. רצוי רכב, שכר גבוה.

קופאים/יות
לאולם תצוגה במפעל תכשיטים. דוברי/ות אנגלית + שפה נוספת, עבודה במשמרות. בסיס + עמלות.

נהגים, עוזרי נהגים
רישיון עד/ מעל 16 טון לעבודות חלוקה באיזור ירושלים.

רח' הילל 18 קומה 5 טל 02-255377

לרשת חנויות גדולה
מחסנאי
עובדים למח' שונות
כלי בית, גנון, פירזול ועץ
טל. 02-250528, 250053

דרושות
קלדניות
אלפא נומריות
+ ידע באנגלית.
טל. 02-250528, 250053

להתקנה ושרות מיזוג-אויר
דרושים
עובדים מקצועיים
בעלי נסיון
תנאים טובים למתאימים
לפרטים:
02-847374/5 בשעות הבוקר-מוטי
02-414997, 050-284884

רווחים גדולים!!! ל-6 מקצוענים
+ קידום מהירווו
לחברה אמריקאית מובילה למוצרי חשמל
+ רכב חובה
03-5731307
21:00-9:00

דרושים
מפיצי עתונים
לשעות הערב. קטנוע חובה.
02-248152/3

לחברה בענף הבניה
דרושים
לעבודה מעניינת בירושלים
1. גאולוג/ית
2. בחורים/ות
לעבודת שדה ומעבדה 24-38 השכלה תיכונית+רשיון
3. מדפיסה מעולה
ידע באינשטיין ועבודות משרד למשרה מלאה.
לפרטים טלפון: 02-6536046

דרושה
מזכיר/ה
עברית אנגלית
תנאים מעולים
טל. 02-250528, 250053

דרושה
מתאמ/ת פגישות
טל. 02-333721

משמרות שירותי כח אדם EMPLOYMENT AGENCY MISHMAROT
אחים/יות מוסמכים/ות מעשיים/יות
עדיפות לבעלי הכשרה בבריאות הציבור
רח' הילל 18 קומה 5 טל 02-255377

גולד וורק - שרותי כח אדם, בן יהודה 10 ק"ב טל. 02-258353

גולד וורק כח אדם
לחברות הכבלים
מכנאי שירות ומתקינים - רקע באלקטרוניקה, חשמל
מוקדנים יות - למחלקה הטכנית והכספים
נציגיות מכירות - לשעות אחה"צ
תנאים טובים למתאימים 258353

גולד וורק כח אדם — לחברת עתירת ידע *לבורנט/ית כימי *מנה"ח 3,2 תנאים מעולים — 258353

גולד וורק כח אדם — למפעלים ורשתות שיווק *עולים חדשים תנאים טובים! — 258353

גולד וורק כח אדם — למכון מחקר *מנהל/ת יח' מחשב — 258353

גולד וורק כח אדם — לגוף תיירותי *אחראי/ת כח אדם נסיון בתחום — 258353

גולד וורק כח אדם — למלון יוקרתי *שף קונדיטור בעל נסיון תנאים טובים *טבחים מתחילים ומנוסות — 258353

גולד וורק כח אדם — למלון יוקרתי *קציני בטחון בוגרי קורס סיקודי *מלצרים/יות לפני או בוגרי צבא — 258353

גולד וורק כח אדם — לרשת שיווק גדולה *מנהלי סניפים *ס. מנהלי סניפים נסיון ניהולי חובה. — 258353

גולד וורק כח אדם — למפעל הייטק גדול *מנהל מחלקת הנדסה מהנדס כימיה/חומרים פיסיקאי בעל נסיון מעשי, +ניהולי רב. — 258353

גולד וורק כח אדם — לגוף תיירותי *אחראי/ת ROOMSERVICE נסיון במלונאות חובה. *פקיד/ת הזמנות אנגלית מעולה *טלמרקטינג לשעות אחה"צ — 258353

גולד וורק כח אדם — לחברת משקאות *אחראי/ת הפצה נהול צוות עובדים תכנון משלוחים — 258353

גולד וורק כח אדם — למפעל TEC *עובד/ות יצור מקצועיים ובלתי מקצועיים, לעולים ולישראלים, תנאים מצוינים. — 258353

גולד וורק כח אדם — למלון יוקרתי *מרכזנית דיעת עברית ואנגלית *אחראי/ת משמרת קבלה *מלצרים/יות *מנהל/ת לילה — 258353

גולד וורק כח אדם — למכון מחקר *אחראי/ת ספריה תואר בספרנות. נסיון 5 שנים. לתפקיד בעל אתגר. — 258353

גולד וורק כח אדם — למשרד אדריכלים *אדריכלים/ות בעלי נסיון מעשי תנאים טובים *מזכירה- אנגלית מעולה — 258353

גולד וורק כח אדם — לרשת שווק גדולה *קופאי/ת *סדרנים/ות סחורה — 258353

גולד וורק כח אדם — למפעל עתיר ידע *מנהל/ת רכש נסיון בתעשיה, אנגלית טובה. — 258353

גולד וורק כח אדם — לחברת תקשורת *מוקדנים/יות לשרות קהל גיל 30-21 אינטלגנטיות, תודעת שרות. — 258353

גולד וורק כח אדם — לרשת חנויות, למפעל *מחסנאי/ת נסיון חובה *נהגי משאית — 258353

חברת רשף ארי שרותי כח אדם
לרשת שיווק המובילה בתחומה
דרושים/ות
סגנים/ות
בעלי/ות נסיון מוכח בתחום הניהול לעבודה בשעות לא שגרתיות, גילאים 42-28
מחסנאים/ות בעלי/ות נסיון
עוזרי/ות מחסנאים/ות
קופאים/ות
סדרנים/ות
קצבים/ות מנוסים/ות.
טל' 02-256853, 256925

לחברה ארצית בתחום השירותים
דרושים
מנהל/ת חשבונות ראשי סוג 3
• ניסיון 5 שנים לפחות
• הכנת מאזנים לרואה חשבון
• יכולת ניהול מחי חשבונות ושכר
• ידע וניסיון בחשבשבת
• משרה מלאה
לפנות למזל טל: 55

לפרסום זמיר
דרוש/ה
גרפיקאי/ת ביצועיסט/ית
אם הנך זריז/ה, ובעל/ת שליטה מלאה בתוכנות רב-דף, פרי-הנד (5,4,3) ופוטושופ ותוכל/י להציג גם נסיון מוכח, פנה/י לקביעת ראיון
02-389662 נטע
-סודיות מובטחת-

מיקוד
מפקחי-ניקיון
מודעה זו מיועדת לגברים ונשים
מעל גיל 25
אחרי שירות צבאי
עבודה בשעות לא שיגרתיות
תנאים טובים
טל: 02-617555 לחרר

לוח! ידיעות ירושלים עובד ללא הפסקה

הצעות עבודה

לקבוצת מיכל דרושים/ות
קבלנים ונותני שרותים עצמאיים
לבית ולבנין בכל התחומים

קירט אבטחה ושמירה בע"מ
בודקים/ות
לתפקידי בטחון "למסוף אלנבי"
לתושבי י"ס הבקעה והסביבה הקרובה
• שרות צבאי מלא • 12 שנות לימוד עד גיל 30
תנתלת עבודה מיידית לאחר קורס בן שבוע ימים בשכר
• שכר חודשי למעלה מ-3500 ש"ח
אפשרות קידום
הטבות ותנאים סוציאליים
דמי הופשה, הבראה, מחלה, פנסיה וכיו
הסעות לעבודה ברכב ממוזג, ארוחות, ביגוד וכיו
ועדת קבלה תתקיים בימים ב'-ו-ד'
במשרדי החברה ברח' כורש 14 כניסה א'
בין השעות 15:00 - 18:00 טלפון 02-234457
יש להביא ת.זהות ת.שחרור ותמונה

לחברה אמריקאית דרושה
מקדמת מכירות
לעבודה מול סוכני ביטוח
נסיון במכירות
הופעה נאה.
משכורת + ארוחים
02-634363, 63815

פרסום ת.ד.
חלוקת עלונים בתיבות דואר
02-713565 -ליוסי
דרושים מחלקים!

לירון משאבי אנוש לסניף בירושלים
דרושה
רכזת כח אדם
נמרצת למשרה מלאה
עדיפות עם נסיון
טל. 02-249181, 9916988

לחברת רשף ארי שרותי כח אדם
דרושים/ות
עובדי/ות יצור
עבודה במשמרות
טל' 02-256853, 256925

לחברת רשף ארי שרותי כח אדם
קלדנ/ית
לשעות אחה"צ.
טל' 02-256853, 256925

מזכיר/ה
• מזכירה נסיון הדפסה ומהירות במעבר תמלילים, מירי 02-867786
1-17533-3

לישי את שדי חברה קבלנית, דרושה מזכירה יעילה ונמרצת + נסיון בהדפסה בשיטה עיוורת במחשב, 02-721570, 02-721552 לנסים
2-18078-4

• למשרד ביטוח דרושה ברחיפות מזכירה רצוי נסיון, קורות חיים לת.ד. 1103 ירושלים
1-17671-3

• לחברה מסחרית, מזכירה + ידע בהנהח"ש (חשבשבת) 02-734405 לפנינה
1-17303-2

למפעל אלקטרוניקה מזכירה רצינית ודינמית, במשרה מלאה, 08:00-17:00, ע.ת. + אנגלית, 02-6524715
2-16851-1

חשמלאים
• עוזר חשמלאי עם נסיון 3 שנים לפחות בחשמל בניין, + המלצות 02-425008 לא בשבת
1-17820-3

מסגרים

מחסנאים
למפעל תעשייתי מחסנאי, בעל נסיון בניהול מחסן חלקים, פרוזל, לפנות לשלמה 050-346246
2-17693-3

רפואת שיניים

ספרים/יות

עוזרות מטבלית

טכנאים והנדסאים

פקידים/דות

שליחים

אדריכלים

עובדי מטבח

נהגים

עובדי דפוס

עובדי נקיון

אנשי מכירות

מוכרים/ות

הנהלת חשבונות

לוח ידיעות ירושלים
יום ג' ידיעות אחרונות
יום ו' ירושלים
02-022-3434

תיקון טעות.
חוק הליכי תכנון ובניה: הודעת... תכנית מספר כמ/4309 אי שנ׳ 1994 שכונת גילה הידועה כגילה 4... שמה בין קואורדינטות ... ולא כפי שפורסם.
יו״ר הועדה לבניה ולמגורים

סייט אנד סאונד SIGHT & SOUND
עכשיו קורסים:
Word for Windows & Dagesh for Windows
חוגי הדפסה לנוער בחופשת הקיץ
* **כתבות** (בעברית ו/או אנגלית)
* **עיבוד תמלילים**
רח' המלך ג'ורג' 5, י-ם טל' 02-268457/ 234907 פתוח: א'-ה' 20:00-8:00

מצוקי דרגות-טיולי מדבר
דרושים
נהגים לתעשיית ספארי
בעלי רשיונות לאוטובוס ומשאית,
עם נסיון בנהיגת שטח.
02-9964501-4 עבור יוסי

+קידום מהיר!!!
לחברה אמריקאית מובילה
למוצרי חשמל
+רכב חובה
21:00-09:00 .02-334286

לסוכנות רנו/ניסאן
חיים לוי בע"מ ירושלים
דרוש/ה
פקיד/ת מכירות לאולם התצוגה
למשרה מלאה • אחרי צבא • יכולת ארגון וניהול • אנגלית חובה • רשיון נהיגה
פקיד/ת קבלה למוסך
חצי משרה • אחרי צבא • רצויה ידיעת השפה האנגלית • יחסי אנוש טובים • העבודה כרוכה בקשר עם קהל
להתקשר לדני, טל' 02-786633

למשרד ממשלתי
מזכיר/ה
ע/ת חובה.
טל. 250053, 02-250528

דרוש/ה
טכנאי או הנדסאי תעשיה וניהול
טל. 250053, 02-250528

עיריית מעלה אדומים
זוכת פרס איכות הסביבה
המחלקה לחינוך
לשרות הפסיכולוגי חינוכי
דרוש/ה
פסיכולוג/ית
תשרות מוכר לצורך התמחות בפסיכולוגיה חינוכית והתפתחותית
בדבר פרטים לפנות למנהלת השרות
גב' מאשה שינמן טל' 381967, 02-356062
בקשות בצרוף קורות חיים, תעודות והמלצות יש לשלוח למדור משאבי אנוש, עיריית מעלה אדומים ת.ד. 20 מעלה אדומים עד לתאריך 15.7.95

דרוש/ה
פקידה כללית
ע/ס בלי הדפסה
טל. 250053, 02-250528

דרושה
אחראית אזור
ממוגעת (30-40)
לארגון ופיקוח.
עבודה חלקית
לפי שעות.
לראיון 03-5252882

תנופה שרותי כח אדם בע"מ

מזכירה בכירה רצוי אקדמאית למשרה מלאה 256737
איש/ת שטח דובר רומנית רשיון נהיגה חובה רכב צמוד 256737
למשרד ממשלתי **מזכירה** עבוד תמלילים רצוי אנגלית 256737
לחב' הייטק **מיקרוביולוג/ית** נסיון 3 שנים חובה שליטה באנגלית 256737
למוסד ציבורי **פקיד/ה** לשעות אחה"צ 256737
לחב' רכב גדולה **מחסנאי/ת** נסיון במחסנאות רכב 256737
לחברה פרטית **טלמרקטינג** החל מגיל 25 256737
נהג/ת עד/ מעל 15 טון לעבודות מגוונות 256737
קופאי/ת ברשתות שווק משמרות
למפעל תכשיטים **עובדי יצור** למשרה מלאה
החבצלת 19 טל' 256737, 256269

עיריית ירושלים
הרשות העירונית לקליטת עליה
דרוש/ה
רפרנט/ית כספים, סקרים ומחשוב
היקף משרה: 100%
דרישות: השכלה אקדמאית במדעי החברה/מינהל עסקים.
כישורים:
● ידיעת השפה העברית על בוריה.
● ידיעת השפה האנגלית כדי קריאת וכתיבת חומר מקצועי.
● יכולת עבודה בצוות והנעת עובדים להשגת המטרות.
● יכולת וידע בעיבוד נתונים סטטיסטיים.
● רקע בניהול כספים.
● נסיון של 5 שנים לפחות.
נא לשלוח קורות חיים עד יום חמישי כ"ב בתמוז תשנ"ה (20.7.95) לרשות העירונית לקליטת עליה, רח' המלך ג'ורג' 12 ירושלים 94229.
תיאור תפקיד ניתן לקבל במשרדי הרשות לקליטת עליה.
המחלקה להסברה

מינהל קהילתי קרית מנחם-עיר גנים
רווחה חינוכית משרד החינוך
דרושים/ות
מדריכים/ות
בעלי/ות יוזמה, פתיחות ויכולת לעבודה עם הורים וילדים בגיל הרך.
[redacted]
שעות עבודה גמישות
העבודה מתאימה גם לסטודנטים
בתחומי החינוך ועבודה סוציאלית
לקבלת פרטים נא להתקשר: 411217, 432231
רחל-האתג"ר [redacted] נאוות-חט"ף

לחברת חיים טרבס בע"מ
דרושים/ות עובדים/ות
להרכבת תעלות מיזוג אויר
תנאים טובים למתאימים
טל: 02-6523348, 10:00-12:00

לבית ג'נס קוסמטיקס ירושלים
דרושה
בחורה
אחרי צבא, למשרה מלאה (12:00-20:00), הופעה נאה, ידע בפקידות, מכירה, טיפוח ועוד.
נא לפנות לטל. 02-232619
בין השעות: 09:00 עד 13:00

לוח ידיעות ירושלים
יום ג' ידיעות אחרונות
יום ו' ירושלים
177-022-3434

ההסתדרות הציונית העולמית
החטיבה למשאבי אנוש
משרה פנויה מס' ח/6/95
המחלקה לכספים,
בהתישבות מעלה אפרים
דרוש/ה
אחראי/ת לגזברות החטיבה
תאור תפקיד:
- התאמות חשבונות ובנקים, ניתוח מאזני בוחן.
- טיפול בערבויות תשלומים ובחשבונות תקציביים.
- השתתפות בועדות שיפוט.
- מעקב אחר התחייבויות לטווח ארוך.
- מעקב אחר חוזים ותזרים מזומנים.
- ביצוע תשלומים לשלטונות מס-הכנסה ומע"מ.
הכישורים הדרושים:
- השכלה תיכונית + השכלה בהנהלת חשבונות סוג 3 לפחות.
- ניסיון של 5 שנים לפחות בהפעלת מערכת פיננסית במגזר הציבורי.
- נכונות לעבוד בשעות עבודה לא שגרתיות.
- בעל רכב פרטי.
*עדיפות לתושב המקום.
הדרגה המוצעת:
10-6 בדרוג המינהלי.

ירושלים
דרושים/ות
יועצי פרסום
אנשי מכירות בעלי מוטיבציה
לעבודה מאומצת
בתחום מכירת שטחי פרסום.
■ משרה מלאה.
■ רכב חובה.
■ עדיפות לבעלי נסיון
02-259555

אם את/ה בעל:
• יוזמה וראש גדול • מוטיבציה גבוהה • כושר ביטוי ויכולת ניהול משא ומתן • בעל/ת רכב • הופעה נאה • עד גיל 35 • מגורים בירושלים
אנו מציעים לך
• עבודה בביטחון ארוך • הכשרה מקצועית • הכנסה גבוהה • מקום שכדאי לעבוד בו

קדמה
עמותה לחינוך עיוני שיוויוני בישראל
דרוש/ה
גייס/ת כספים
FUNDRAISER
קורות חיים לת.ד. 19115 תל-אביב 61190

למשרד פרסום
דרושה
מישהי שהיא משהו
גרפיקאית עם ראש פתוח
וידיים טובות
ניסיון בעבודה על
COREL DRAW
02-231461-3
המודעה מיועדת לנשים וגברים כאחד.

• מאבטחים למוסדות חינוך
• שומרים - עדיפות לחמושים.
• מאבטחים וחובשים לטיולים.
• סדרנים לאירועים בקיץ.
דרושים
טלפונים:
סניף ירושלים: 02-870724/020
סניף ראשי: 255070, 08-243943
סניף באר-שבע: 07-437403

למלון הר ציון
דרושים/ות
מלצרים/ות
מציל/ה
שף למטבח
02-724222 מיכאל

דרושות
דיילות
בעלות הופעה נאה.
לעבודה מיידית
בירושלים
שכר נאה
טל. 03-6902788

למפעל גדול
קבלני-משנה
להרכבות
לפרטים נא לפנות
לשלמה: 050-346246
אמנון: 050-259655

• הנדסאי מכונות
• שרטט אוטוקאד
• כימאי ציפוי-מתכת
נסיון של שנה לפחות
קורות חיים יש לשלוח
בפקס מס' 02-9980589
טל. 02-9918988

לחברה קבלנית בירושלים
דרושה
מזכירה
• נכונות לעבודה בשעות לא שגרתיות, כולל ימי ו'.
• יכולת עבודה בתנאי לחץ.
נא לפנות לטל.
02-6540404

א.ש. כ"א
• שרטט אוטוקד-רצוי נסיון.
• מנהל/ מחסנאי-ידע במחשב, שטח, ורשיון ב
• מסגר/ מבלטן-בעל נסיון
• בוגרי מכונאות עדיפה
• עובדי ייצור
• פקידת עברית, קלדנית
• פקידת עברית, אנגלית טובה
• קופאית עם ובלא נסיון
טל' 235692

לרשת מזון
קופאיות
לכל אזורי ירושלים
עובדים/ות
למחלקות שונות.
הכשרה במקום.
מיידי.
המשרות קבועות
בתנאים מעולים.
טל. 250053, 02-250528

לין-ביכלר משאבי אנוש
קורסים:
עיבוד תמלילים וחשבשבת
כתבנות עברית אנגלית
חינם
02-250528 250053

ג'ירן משאבי אנוש
לסניף ירושלים
• נהגים עד 15 טון מעל גיל 21
• עובדי אלומיניום מקצועיים
• שיש
• כימאי - צבעי מתכת
סניף ירושלים 02-249181

חבר כח־אדם

למחלקה המשרדית דרושים:

- למשרד ממשלתי – **מזכיר/ה** – שליטה בתוכנת Word, למשרה ממושכת, שעות נוחות.
- למוסד ציבורי – **מבקר/ת פנים** – תואר שני במנהל עסקים/חשבונאות/משפטים, שליטה בעברית ואנגלית. רצוי נסיון במוסד ציבורי.
- למכון משרות – **איש/ת מכירות מנוסה** – נסיון בעבודה מול ספקים וקניינים.
- למשרד ממשלתי – **מזכיר/ה** – שליטה בתוכנת א-ב, משרה מלאה.
- למכון מחקרי – **ספרן/ית** – בוגר/ת לימודי ספרנות, 5 שנות נסיון, עברית, אנגלית ברמה טובה, נסיון בעבודה על מחשב.
- לחברת ייעוץ ארגוני – **מנהל/ת משרד** – שליטה בתוכנת קיוסקט. משרה מלאה וקבועה.
- למשרד ממשלתי – **מזכיר/ה מנוסה** – למשרה חלקית וממושכת.
- למכון משרות זמניות – **תמלילנים/ות עברית-אנגלית** – בתוכנות וורד/ וורד פרפקט.
- לחברת ייעוץ ארגוני – **מהנדס/ת תעשיה וניהול** – בעל/ת 5 שנות נסיון.
- למשרד ממשלתי – **טכנאי/ת / הנדסאי/ת תעו"נ** – משרה מלאה וממושכת.
- למשרד עו"ד – **מזכיר/ה מנוסה** – משרה מלאה.
- למוסד ציבורי – **שליח/ה ואחראי/ת ארכיב** – משרה מלאה וקבועה.
- לחברת ייעוץ כלכלי – **מזכיר/ה** – עבודה בשעות 8:30-13:30.
- למוסד ציבורי – **מנהל/ת מדור קשרי חוץ** – שפת אם - אנגלית. ידיעת צרפתית ועברית ברמה טובה מאוד. השכלה אקדמאית. הכרת לוטוס/קוואטרו. משרה מלאה וקבועה.
- למוסד מקאי – **מזכיר/ה** – שליטה בתוכנת וורדמיל. בעל/ת השכלה אקדמאית.
- לחברת ייעוץ כלכלי – **מזכיר/ה מנוסה** – שליטה בתוכנת Word, משרה מלאה וקבועה.
- למכון לימודי – **מנהל/ת יחידת מחשב** – ידע בסטטיסטי ובמחשבים, הכרת פורטרן, SPSS.
- למוסד אקדמי – **מהנדס/ת תעשיה וניהול** – התמחות/תואר בכלכלה - חכרתי. משרה מלאה וממושכת.
- לחברה פרטית – **מנה"ח סוג 2/3** – נסיון - הכרחי. ידע בגליונות אלקטרוניים.
- למוסד לימודי – **מזכיר/ה מנוסה** – הדפסה ברמה טובה - רצוי גם באנגלית. יכולת עבודה בלחץ.
- למוסד ציבורי – **מזכיר/ה עברית-אנגלית** – שליטה בתוכנת Word.
- למשרד מהנדסים – **מזכיר/ה מנוסה** – שליטה בתוכנת וורדמיל. משרה קבועה, שעות: 7:30-16:30.
- למשרד עו"ד – **מזכיר/ה** – לשעות אחה"צ.
- למשרד ממשלתי – **איש/ת תמיכה** – הכרת Dos, Windows, אקסל, וורד.
- למוסד מקאי – **מזכיר/ה** – שליטה בתוכנת א-ב. נכונות לעבודה.
- למוסד ממשלתי – **מנה"ח סוג 2/3** – שליטה בגליונות אלקטרוניים, משרה חלקית וממושכת.
- למוסד אקדמי – **מזכיר/ה** – שליטה במקינטוש. אנגלית ברמה טובה.
- למוסד ציבורי – **תמלילן/ית עברית-אנגלית** – שליטה בתוכנת Word.
- לחברה הזנקה - מחלקת השיווק – **פקיד/ה נמרצ/ת** – נסיון בהתחשבנות - הכרחי. משרה מלאה וקבועה.
- למכון משרות – **תמלילנים/ות Word** – ידע בתוכנות נוספות - יתרון.

למחלקה הטכנית דרושים:

- במשרד הקרוב לירושלים – **מזכיר/ה** – שליטה בתוכנת קיוסקס, הכרת חשבשבת - יתרון. אנגלית ועברית ברמה גבוהה.
- למפעל עתיר ידע – **טכנאי/ת מכונות** – בוגר/ת מגמת מכניקה. נסיון בהרכבות במעשה.
- למפעל עתיר ידע – **מלחימים/ות** – אפשרי גם ללא נסיון.
- למפעל עתיר ידע – **בחור/ה אחראית** – עברית ברמה טובה, אנגלית טובה.
- לחברת משבים – **מזכיר/ה** – ניהול משרד. הכרת מחשב, יכולת הדפסה. אנגלית ברמה תיכונית. הכרת תוכנת Word - יתרון. משרה מלאה וקבועה.
- למפעל עתיר ידע – **מלחימ/ה** – רצוי נסיון ב-SMT. משרה קבועה ומיידית.
- לרשת חנויות ארצית – **מנהל/ת חנות** – בעל/ת תקשורת מעולה, נסיון בניהול צוות ומו"מ עם ספקים.
- למפעל עתיר ידע – **מהנדס/ת חשמל/אלקטרוניקה** – להעברת מוצרים מפיתוח לייצור ותמיכה בייצור. משרה מלאה וקבועה.
- למוסד אקדמי – **מזכיר/ה** – אחראי/ת ודינמית, משרה חלקית: 4-5 שעות ביום לשעות הבוקר. מתאים גם לסטודנט/ית. הדפסה עברית-אנגלית ברמה טובה.
- לחברת מחשבים – **מנהל/ת צוות תיכנות** – בעל/ת נסיון תיכנות בקובול VAX / VMS. משרה מלאה וקבועה.
- למפעל עתיר ידע – **מפעיל/ת מכונות** – בעל/ת רקע טכני, ללא מגבלות רפואיות. עברית ברמה שפת-אם, אנגלית טכנית. משרה מלאה וקבועה.
- למפעל עתיר ידע – **לבורנט/ית כימיה** – עבודה בכימיה רטובה. נכונות לעבודה פיזית.
- למפעל הייטק – **בחורים/ות אחראים/ות** – לאחר שירות צבאי. בעלי/ות רקע טכני או חוש טכני, משרה מלאה במשמרות.
- למפעל עתיר ידע – **כימאי/ת למעבדה אנליטית** – M.A בכימיה, עבודה עם מכשור מתקדם. נסיון של 3 שנים בתעשיה הכרחי. שליטה באנגלית.
- למפעל עתיר ידע – **עובדי/ות יצור** – למשרות קבועות ומיידיות.
- למפעל עתיר ידע – **טכנאי/ת ציוד** – טכנאי/ת מכשור (אופטי/ אלקטרוני). אנגלית טכנית הכרחית. משרה מלאה, קבועה ומיידית.
- למכון משרות – **אקדמאי/ת** – משרה מלאה וקבועה.
- למפעל עתיר ידע – **הנדסאי/ת מכונות** – לתכנון הנדסי או ניהול יצור. בעל/ת 4 שנות נסיון לפחות. משרה מלאה וקבועה.
- למפעל עתיר ידע – **הנדסאי/ת / טכנאי/ת אלקטרוניקה** – לביצוע בדיקות סופיות. נסיון תיקונים ברמת הרכיב. משרה מלאה וקבועה, שעות: 7:30-17:00.
- למפעל עתיר ידע – **הנדסאי/ת אלקטרוניקה**.
- למפעל עתיר ידע – **מנהל/ת הנדסת מוצר** – להעברת מוצרים מפיתוח לייצור. בעל/ת 4 שנות נסיון לפחות. משרה מלאה וקבועה.
- לחברת מחשבים – **מתכנת/ת מג'יק** – בעל/ת 3-5 שנות נסיון במחשבים. משרה מלאה, קבועה ומיידית.
- לחברת יבוא – **אנשי/נשות מכירה** – משרה מלאה, רכב צמוד.

Word - עכשיו חינם !!!
החזר כספי מלא לאחר מציאת עבודה דרך "חבר"
לבוגרי/ות קורס Word בחברת "לרגו". לפרטים נא להתקשר
בין השעות 8:30 - 14:00 לרותי, טל. 02-234265
רק עובדי חבר משתתפים במשחק נושא פרסים.

מגדל העיר, בן יהודה 34 י"ם טל' 234265

18.7.95